



ΠΑΝΕΠΙΣΤΗΜΙΟ ΠΕΛΟΠΟΝΝΗΣΟΥ UNIVERSITY OF THE PELOPONNESE
Μονάδα Διασφάλισης Ποιότητας Quality Assurance Unit

Διασφάλιση Ποιότητας στην Ανώτατη Εκπαίδευση
**Στατιστική επεξεργασία αξιολογήσεων μαθημάτων &
διδασκτικού έργου από τους φοιτητές**

Τρίπολη, 21 Μαρτίου 2020

Δαμασκηνού & Κολοκοτρώνη, 20100 Κόρινθος

Τηλ. (+30) 27410-74997

Ηλ. Ταχ.: modip-secr@uop.gr

Ιστοσελίδα: <http://modip.uop.gr>

Damaskinou & Kolokotroni, 20100 Korinthos

Tel.: (+30) 27410-74997

e-mail: modip-secr@uop.gr

Web: <http://modip.uop.gr>



ΠΑΝΕΠΙΣΤΗΜΙΟ ΠΕΛΟΠΟΝΝΗΣΟΥ

Μονάδα Διασφάλισης Ποιότητας

**Στατιστική επεξεργασία αξιολογήσεων
μαθημάτων & διδακτικού έργου από τους
φοιτητές**

Δαμασκηνού & Κολοκοτρώνη, 20100 Κόρινθος

Τηλέφωνο: (+30) 27410-74997

Τηλεομοιοτυπία (fax): (+30) 27410-74985

Πληροφορίες: Παπαπορφυρίου Ανθούλα

E-mail: modip-secr@uop.gr

Σύνταξη κειμένου: Κώστας Βασιλάκης

Περιεχόμενα

Περιεχόμενα	5
Εισαγωγή	6
Δείκτες σχετικοί με την αξιολόγηση των μαθημάτων	7
Συμμετοχή στην αξιολόγηση	8
Ενδεικτικά στατιστικά στοιχεία από την αξιολόγηση	9
«Ενότητα Α. Το μάθημα» του ερωτηματολογίου της Α.ΔΙ.Π.	9
«Ενότητα Β. Ο διδάσκων/η διδάσκουσα» του ερωτηματολογίου της Α.ΔΙ.Π.	10
«Ενότητα Γ. Το επικουρικό διδακτικό προσωπικό» του ερωτηματολογίου της Α.ΔΙ.Π.	10
«Ενότητα Δ. Το Εργαστήριο» του ερωτηματολογίου της Α.ΔΙ.Π.	10
«Ενότητα Ε. Εγώ ο/η φοιτητής/τρια» του ερωτηματολογίου της Α.ΔΙ.Π.	11
Αναλυτικά στοιχεία για την αξιολόγηση των μαθημάτων για το ακαδημαϊκό εξάμηνο αναφοράς (χειμερινό εξάμηνο ακαδημαϊκού έτους 2019-2020)	12

Εισαγωγή

Στο παρόν έγγραφο καταγράφονται στατιστικά στοιχεία που προέκυψαν από την επεξεργασία των αξιολογήσεων των μαθημάτων και του διδακτικού έργου από τους φοιτητές. Αρχικά παρατίθενται γραφήματα και δείκτες που αφορούν στην συμμετοχή των φοιτητών στη διαδικασία της αξιολόγησης, ενώ στη συνέχεια πραγματοποιείται μία ανάλυση των αποτελεσμάτων της αξιολόγησης ανά ενότητα. Τέλος, παρατίθενται λεπτομερή στατιστικά για τις περιόδους που η αξιολόγηση στο Πανεπιστήμιο Πελοποννήσου έχει διενεργηθεί με ηλεκτρονικό τρόπο.

Για τεχνικούς λόγους, το παρόν έγγραφο αφορά μόνο (α) τα τμήματα του Πανεπιστημίου Πελοποννήσου που προϋπήρχαν της συγχώνευσης του Πανεπιστημίου Πελοποννήσου με το ΤΕΙ Πελοποννήσου και μέρος του ΤΕΙ Δυτικής Ελλάδας και (β) τα τμήματα που ιδρύθηκαν βάσει του ν. 4610/2019, ΦΕΚ 70Α/7-05-2019 και λειτούργησαν κατά το ακαδημαϊκό έτος 2019-2020.

Δείκτες σχετικοί με την αξιολόγηση των μαθημάτων

Συμμετοχή στην αξιολόγηση

Η εξέλιξη της συμμετοχής στην αξιολόγηση έχει ακολουθήσει την πορεία που φαίνεται στο ακόλουθο γράφημα. Η συμμετοχή παρουσιάζει κάμψη σε σχέση με το προηγούμενο εξάμηνο και την αντίστοιχη περίοδο του προηγούμενου έτους, και υπάρχουν σημαντικά περιθώρια βελτίωσης.

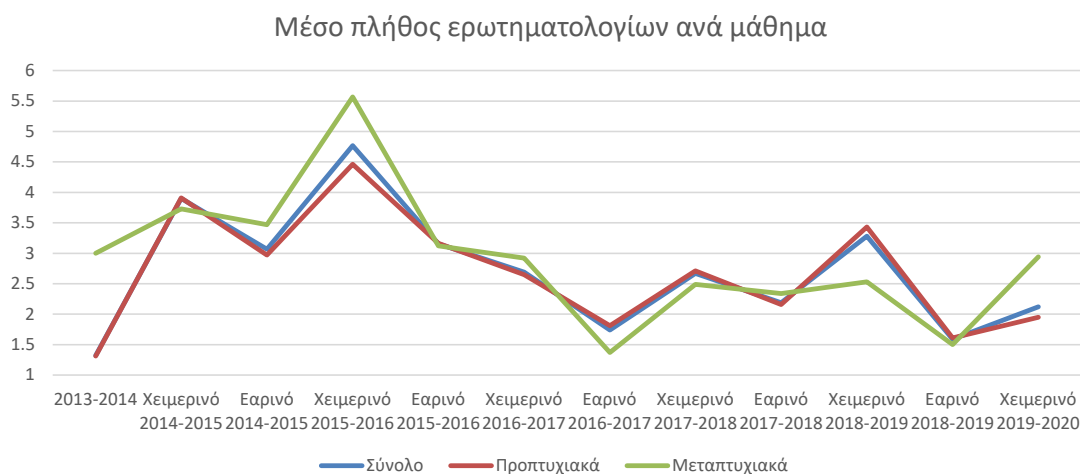

Αντίστοιχα, στο ακόλουθο γράφημα φαίνεται η διαχρονική εξέλιξη του ποσοστού συμμετοχής των φοιτητών ανά μάθημα. Το ποσοστό συμμετοχής επίσης παρουσιάζει αύξηση σε σχέση με το προηγούμενο εξάμηνο αλλά κάμψη σε σχέση και την αντίστοιχη περίοδο του προηγούμενου έτους. Συνολικά υπάρχουν σημαντικά περιθώρια βελτίωσης. Σημειώνεται ότι ένα τεχνικό πρόβλημα που παρουσιάστηκε στους εξυπηρετές (servers) του συστήματος αξιολόγησης, το οποίο κατέστησε την αξιολόγηση μη διαθέσιμη κατά μία υπολογίσιμη χρονική περίοδο, εκτιμάται ότι δεν επέτρεψε την επίτευξη μεγαλύτερης συμμετοχής στη διαδικασία της αξιολόγησης.

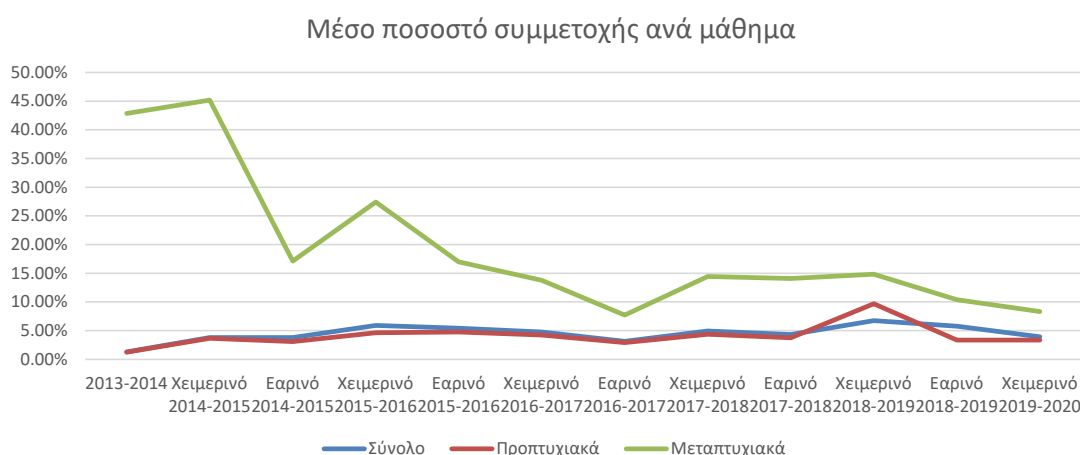

Στον ακόλουθο πίνακα εμφανίζονται τα τμήματα με τα μεγαλύτερα και τα μικρότερα ποσοστά συμμετοχής στην αξιολόγηση (α) σε προπτυχιακό και (β) σε μεταπτυχιακό επίπεδο. Τα στοιχεία αφορούν στο χειμερινό εξάμηνο του ακαδημαϊκού έτους 2019-2020¹.

¹ Για τον υπολογισμό των ποσοστών λαμβάνονται υπ' όψιν οι δηλώσεις των φοιτητών κατά την κανονική περίοδο, ενώ δεν λαμβάνονται υπ' όψιν οι δηλώσεις της εμβόλιμης περιόδου.

Προπτυχιακό επίπεδο			Μεταπτυχιακό επίπεδο		
ΤΜΗΜΑ ΠΑΡΑΣΤΑΤΙΚΩΝ ΚΑΙ ΨΗΦΙΑΚΩΝ ΤΕΧΝΩΝ	16.12%		ΠΜΣ ΣΤΗΝ ΕΠΙΣΤΗΜΗ ΔΕΔΟΜΕΝΩΝ	36.18%	
ΤΜΗΜΑ ΕΠΙΣΤΗΜΗΣ ΔΙΑΤΡΟΦΗΣ ΚΑΙ ΔΙΑΙΤΟΛΟΓΙΑΣ	10.10%		ΠΜΣ "ΕΠΙΣΤΗΜΗ ΥΠΟΛΟΓΙΣΤΩΝ"	31.17%	
ΤΜΗΜΑ ΦΥΣΙΚΟΘΕΡΑΠΕΙΑΣ	8.78%		ΠΡΟΓΡΑΜΜΑ ΜΕΤΑΠΤΥΧΙΑΚΩΝ ΣΠΟΥΔΩΝ ΑΡΧΑΙΑ ΚΑΙ ΝΕΑ ΕΛΛΗΝΙΚΗ ΦΙΛΟΛΟΓΙΑ	30.43%	
...		
ΤΜΗΜΑ ΟΙΚΟΝΟΜΙΚΩΝ ΕΠΙΣΤΗΜΩΝ	0.91%		Θέατρο και Κοινωνία: Θεωρία, Σκηνική Πράξη και Διδακτική	22.50%	
ΤΜΗΜΑ ΔΙΟΙΚΗΤΙΚΗΣ ΕΠΙΣΤΗΜΗΣ ΚΑΙ ΤΕΧΝΟΛΟΓΙΑΣ	0.21%		ΠΜΣ ΟΡΓΑΝΩΣΗ ΚΑΙ ΔΙΑΧΕΙΡΙΣΗ ΑΘΛΗΤΙΚΩΝ ΔΡΑΣΤΗΡΙΟΤΗΤΩΝ ΓΙΑ ΑΤΟΜΑ ΜΕ ΑΝΑΠΗΡΙΕΣ(Α.ΜΕ.Α.)	8.74%	
ΤΜΗΜΑ ΘΕΑΤΡΙΚΩΝ ΣΠΟΥΔΩΝ	0.17%		ΠΜΣ ΔΙΑΚΥΒΕΡΝΗΣΗ ΚΑΙ ΔΗΜΟΣΙΕΣ ΠΟΛΙΤΙΚΕΣ	0.54%	

Ενδεικτικά στατιστικά στοιχεία από την αξιολόγηση

«Ενότητα Α. Το μάθημα» του ερωτηματολογίου της Α.ΔΙ.Π.

Ο μέσος όρος της ενότητας είναι 3.8, παραμένοντας στα ίδια επίπεδα σε σχέση με την εικόνα των προηγούμενων εξαμήνων. Η βαθμολογία θεωρείται ικανοποιητική. Οι υψηλότερα βαθμολογούμενες ερωτήσεις είναι οι:

A16. Η καταληκτική ημερομηνία για υποβολή ή παρουσίαση των εργασιών ήταν λογική;	4.2755
A15. Το θέμα δόθηκε εγκαίρως;	4.2150
A1. Οι στόχοι του μαθήματος ήταν σαφείς;	4.1346
A2. Η ύλη που καλύφθηκε ανταποκρινόταν στους στόχους του μαθήματος;	4.1169

γεγονός που καταδεικνύει την ποιοτική συγκρότηση των προγραμμάτων σπουδών και τον καλό χρονοπρογραμματισμό στις εργασίες. Οι ερωτήσεις που συγκέντρωσαν τη χαμηλότερη βαθμολογία είναι οι ακόλουθες:

A13. Πώς κρίνετε τον αριθμό Διδακτικών Μονάδων σε σχέση με τον φόρτο εργασίας;	3.5894
--	--------

A10. Πώς κρίνετε το επίπεδο δυσκολίας του μαθήματος για το έτος του (1 = υπερβολικά εύκολο, 3 = κατάλληλο, 5 = υπερβολικά δύσκολο); 3.5152

A11. Χρησιμότητα ύπαρξης φροντιστηρίων; 2.6261

A12. Αξιολόγηση ποιότητας φροντιστηρίων; 2.6530

Σημειώνεται ότι για την ερώτηση A10 η επιθυμητή τιμή είναι ακριβώς 3, συνεπώς πρακτικά η τιμή 3.5 είναι κοντά στην επιθυμητή.

Ειδικότερα για τις ερωτήσεις A11 και A12, φαίνεται ότι εξακολουθεί να υφίσταται ένας βαθμός σύγχυσης ανάμεσα στους φοιτητές σχετικά με το περιεχόμενο της ερώτησης, το οποίο θα γίνει σαφέστερο σε επόμενη έκδοση του ερωτηματολογίου. Το σύνηθες σφάλμα είναι ότι οι βαθμολογίες που καταχωρούνται δεν ανταποκρίνονται στον πραγματικό νόημα των ερωτήσεων, π.χ. στην ερώτηση «A12. Αξιολόγηση ποιότητας φροντιστηρίων;» καταχωρείται απάντηση από τους φοιτητές και σε μαθήματα όπου δεν διεξάγονται φροντιστήρια.

«Ενότητα Β. Ο διδάσκων/η διδάσκουσα» του ερωτηματολογίου της Α.ΔΙ.Π.

Στον πίνακα που ακολουθεί εμφανίζεται η βαθμολόγηση των ερωτήσεων αυτής της ενότητας, ο μέσος όρος της οποίας είναι 4.1240, βελτιωμένος σε σχέση με το προηγούμενο εξάμηνο. Οι ερωτήσεις εμφανίζονται ταξινομημένες με φθίνουσα σειρά βαθμολογίας:

B26. Ήταν συνεπής στις υποχρεώσεις του/της 4.3119

B25. Ενθαρρύνει τους φοιτητές να διατυπώνουν απορίες και ερωτήσεις και να γινα αναπτύξουν την κρίση τους; 4.2014

B27. Είναι γενικά προσιτός στους φοιτητές; 4.1861

B24. Αναλύει και παρουσιάζει τις έννοιες με τρόπο απλό και ενδιαφέροντα χρησιμοποιώντας παραδείγματα; 4.0658

B22. Οργανώνει καλά την παρουσίαση της ύλης στα μαθήματα; 4.0501

B23. Επιτυγχάνει να διεγείρει το ενδιαφέρον για το αντικείμενο του μαθήματος; 3.9288

Οι βαθμολογίες στην ενότητα αυτή είναι υψηλές και με μικρές διακυμάνσεις, γεγονός που καταδεικνύει τη διδακτική ποιότητα του ακαδημαϊκού προσωπικού και την ένταση της προσπάθειας που το ακαδημαϊκό προσωπικό αφιερώνει για την αρτιότερη διδασκαλία των μαθημάτων.

«Ενότητα Γ. Το επικουρικό διδακτικό προσωπικό» του ερωτηματολογίου της Α.ΔΙ.Π.

Στην ενότητα αυτή βρίσκεται μία μόνο ερώτηση, η

Γ28. Πώς κρίνετε τη συμβολή του στην καλύτερη κατανόηση της ύλης; 3.8482

Η μέση τιμή στην ερώτηση κρίνεται ικανοποιητική, έχοντας περιθώρια βελτίωσης. Σε σχέση με την προηγούμενη περίοδο παρουσιάζεται μικρή βελτίωση.

«Ενότητα Δ. Το Εργαστήριο» του ερωτηματολογίου της Α.ΔΙ.Π.

Στον πίνακα που ακολουθεί εμφανίζεται η βαθμολόγηση των ερωτήσεων αυτής της ενότητας, ο μέσος όρος της οποίας είναι 3.6260, παρουσιάζοντας οριακή βελτίωση σε σχέση με το αμέσως προηγούμενο ακαδημαϊκό εξάμηνο (3.5427). Οι ερωτήσεις εμφανίζονται ταξινομημένες με φθίνουσα σειρά βαθμολογίας:

Δ31. Εξηγούνται καλά οι βασικές αρχές των πειραμάτων / ασκήσεων;	3.8415
Δ30. Είναι επαρκείς οι σημειώσεις ως προς τις εργαστηριακές ασκήσεις;	3.7520
Δ29. Πώς κρίνετε το επίπεδο δυσκολίας του εργαστηρίου για το έτος του;	3.4959
Δ32. Είναι επαρκής ο εξοπλισμός του εργαστηρίου;	3.4146

Οι απαντήσεις καταδεικνύουν ότι αφιερώνεται προσπάθεια στην ανανέωση και επικαιροποίηση του εξοπλισμού αλλά και την προσπάθεια του διδακτικού προσωπικού, καταδεικνύουν ωστόσο και την ανάγκη εμπλουτισμού/ανανέωσης του εξοπλισμού.

«Ενότητα Ε. Εγώ ο/η φοιτητής/τρια» του ερωτηματολογίου της Α.ΔΙ.Π.

Στον πίνακα που ακολουθεί εμφανίζεται η βαθμολόγηση των ερωτήσεων αυτής της ενότητας, ο μέσος όρος της οποίας είναι 3.8549. Οι ερωτήσεις εμφανίζονται ταξινομημένες με φθίνουσα σειρά βαθμολογίας:

E33. Παρακολουθώ τακτικά τις διαλέξεις.	4.3433
E35. Ανταποκρίνομαι συστηματικά στις γραπτές εργασίες / ασκήσεις.	4.3006
E34. Παρακολουθώ τακτικά τα εργαστήρια.	4.2878
E36. Μελετώ συστηματικά την ύλη.	3.6876
E37. Αφιερώνω εβδομαδιαία για μελέτη του συγκεκριμένου μαθήματος	2.6552

Όλοι οι μέσοι όροι παρουσιάζονται στα ίδια επίπεδα σε σχέση με την προηγούμενη περίοδο, εκτός από τον E33 (Παρακολουθώ τακτικά τις διαλέξεις) που φαίνεται αυξημένος.

Η ερώτηση E37, σύμφωνα με τις κλίμακες που ορίζονται στο ερωτηματολόγιο της ΑΔΙΠ (1= <2 Ώρες, 2=2-4 Ώρες, 3=4-6 Ώρες, 4=6-8 Ώρες, 5= >8 Ώρες), δίνει έναν μέσο όρο προσωπικής μελέτης ανά μάθημα περίπου τεσσάρων ωρών ανά εβδομάδα. Λαμβάνοντας υπ' όψιν ότι ο μέσος όρος εβδομαδιαίων ωρών διδασκαλίας για τα μαθήματα στο Πανεπιστήμιο Πελοποννήσου είναι 3 (τρεις), έχουμε συνολική ενασχόληση των φοιτητών 7 ώρες ανά εβδομάδα στο κάθε μάθημα, ήτοι 98 ώρες ανά εξάμηνο (13 εβδομάδες διδασκαλίας κατ' ελάχιστον συν τις εξετάσεις του μαθήματος). Ο αριθμός αυτός των ωρών, υπό τη θεώρηση ότι 1 ECTS = 25 ώρες εργασίας αντιστοιχεί σχεδόν με απόλυτη ακρίβεια στον μέσο όρο των πιστωτικών μονάδων των μαθημάτων στο Πανεπιστήμιο Πελοποννήσου, ο οποίος είναι ίσος με 3.8. Το γεγονός αυτό καταδεικνύει ότι ο φόρτος των φοιτητών στα μαθήματα έχει σταθμιστεί σωστά.

Αναλυτικά στοιχεία για την αξιολόγηση των μαθημάτων για το
ακαδημαϊκό εξάμηνο αναφοράς
(χειμερινό εξάμηνο ακαδημαϊκού έτους 2019-2020)

Υπόμνημα πίνακα:

- *Χ.Σ.:* χωρίς συμπλήρωση. Ο φοιτητής δεν συμπλήρωσε καμία απάντηση στη συγκεκριμένη ερώτηση
- *Μ.Ο.:* Ο μέσος όρος για την ερώτηση

Τμήμα	Σύνολο ερωτηματολογίων	Α1. Οι στόχοι του μαθήματος ήταν σαφείς;							Α2. Η ύλη που καλύφθηκε ανταποκρινόταν στους στόχους του μαθήματος;							Α3. Η ύλη που διδάχθηκε ήταν καλά οργανωμένη;							Α4. Το εκπαιδευτικό υλικό που χρησιμοποιήθηκε βοήθησε στην καλύτερη κατανόηση του θέματος;						
		Χ.Σ.	1	2	3	4	5	Μ.Ο.	Χ.Σ.	1	2	3	4	5	Μ.Ο.	Χ.Σ.	1	2	3	4	5	Μ.Ο.	Χ.Σ.	1	2	3	4	5	Μ.Ο.
ΤΜΗΜΑ ΕΠΙΣΤΗΜΗΣ ΔΙΑΤΡΟΦΗΣ ΚΑΙ ΔΙΑΙΤΟΛΟΓΙΑΣ	110	0	0	3	10	35	62	4.42	0	1	2	13	32	62	4.38	0	2	4	13	23	68	4.37	0	1	6	15	29	59	4.26
ΤΜΗΜΑ ΠΑΡΑΣΤΑΤΙΚΩΝ ΚΑΙ ΨΗΦΙΑΚΩΝ ΤΕΧΝΩΝ	83	0	10	4	16	21	32	3.73	0	6	8	24	23	22	3.57	0	11	7	16	17	32	3.63	0	9	9	13	22	30	3.66
ΤΜΗΜΑ ΔΙΟΙΚΗΤΙΚΗΣ ΕΠΙΣΤΗΜΗΣ ΚΑΙ ΤΕΧΝΟΛΟΓΙΑΣ	2	0	0	0	0	2	0	4.00	0	0	0	0	1	1	4.50	0	0	0	0	0	2	5.00	0	0	0	0	2	0	4.00
ΤΜΗΜΑ ΦΥΣΙΚΟΘΕΡΑΠΕΙΑΣ	69	0	2	6	9	15	37	4.14	0	1	3	10	21	34	4.22	0	1	4	14	17	33	4.12	0	1	4	13	22	29	4.07
ΠΡΟΓΡΑΜΜΑ ΜΕΤΑΠΤΥΧΙΑΚΩΝ ΣΠΟΥΔΩΝ ΑΡΧΑΙΑ ΚΑΙ ΝΕΑ ΕΛΛΗΝΙΚΗ ΦΙΛΟΛΟΓΙΑ	21	0	0	0	0	4	17	4.81	0	0	0	0	2	19	4.90	0	0	0	0	4	17	4.81	0	0	0	1	6	14	4.62
ΠΜΣ ΣΤΗΝ ΕΠΙΣΤΗΜΗ ΔΕΔΟΜΕΝΩΝ	72	0	2	5	8	28	29	4.07	0	3	3	13	22	31	4.04	0	8	9	8	20	27	3.68	0	6	12	13	14	27	3.61
ΠΜΣ "ΕΠΙΣΤΗΜΗ ΥΠΟΛΟΓΙΣΤΩΝ"	24	0	1	2	4	8	9	3.92	0	2	2	4	3	13	3.96	0	3	3	1	7	10	3.75	0	2	3	6	4	9	3.62
ΠΜΣ ΔΡΑΜΑΤΙΚΗ ΤΕΧΝΗ ΚΑΙ ΠΑΡΑΣΤΑΤΙΚΕΣ ΤΕΧΝΕΣ ΣΤΗΝ ΕΚΠΑΙΔΕΥΣΗ ΚΑΙ ΔΙΑ ΒΙΟΥ ΜΑΘΗΣΗ	54	0	0	0	13	19	22	4.17	0	1	2	10	24	17	4.00	0	1	3	10	25	15	3.93	0	0	4	10	17	23	4.09
ΤΜΗΜΑ ΟΡΓΑΝΩΣΗΣ & ΔΙΑΧΕΙΡΙΣΗΣ ΑΘΛΗΤΙΣΜΟΥ ΠΜΣ 'ΟΡΓΑΝΩΣΗ & ΔΙΟΙΚΗΣΗ ΑΘΛΗΤΙΚΩΝ ΟΡΓΑΝΙΣΜΩΝ & ΕΠΙΧΕΙΡΗΣΕΩΝ'	10	0	0	0	1	1	8	4.70	0	0	0	1	1	8	4.70	0	0	0	1	1	8	4.70	0	0	0	1	1	8	4.70
ΠΜΣ ΟΡΓΑΝΩΣΗ ΚΑΙ ΔΙΑΧΕΙΡΙΣΗ ΑΘΛΗΤΙΚΩΝ ΔΡΑΣΤΗΡΙΟΤΗΤΩΝ ΓΙΑ ΑΤΟΜΑ ΜΕ ΑΝΑΠΗΡΙΕΣ(Α.ΜΕ.Α.)	18	0	0	0	0	0	18	5.00	0	0	0	0	0	18	5.00	0	0	0	0	0	18	5.00	0	0	0	0	0	18	5.00
Θέατρο και Κοινωνία: Θεωρία, Σκηνική Πράξη και Διδακτική	18	0	0	1	2	8	7	4.17	0	1	0	1	10	6	4.11	0	0	2	2	8	6	4.00	0	0	2	1	7	8	4.17
ΠΜΣ ΔΙΑΚΥΒΕΡΝΗΣΗ ΚΑΙ ΔΗΜΟΣΙΕΣ ΠΟΛΙΤΙΚΕΣ	1	0	0	0	0	0	1	5.00	0	0	0	0	0	1	5.00	0	0	0	0	0	1	5.00	0	0	0	0	0	1	5.00
ΤΜΗΜΑ ΝΟΣΗΛΕΥΤΙΚΗΣ	39	0	1	3	2	12	21	4.26	0	1	2	4	8	24	4.33	0	2	1	4	7	25	4.33	0	0	1	8	6	24	4.36
ΤΜΗΜΑ ΦΙΛΟΛΟΓΙΑΣ	155	0	10	8	18	31	88	4.15	0	7	8	15	33	92	4.26	0	16	7	15	28	89	4.08	0	12	8	21	32	82	4.06
ΤΜΗΜΑ ΟΙΚΟΝΟΜΙΚΩΝ ΕΠΙΣΤΗΜΩΝ	52	0	5	6	13	11	17	3.56	0	10	9	8	7	18	3.27	0	12	11	5	5	19	3.15	0	10	8	5	14	15	3.31
ΤΜΗΜΑ ΙΣΤΟΡΙΑΣ, ΑΡΧΑΙΟΛΟΓΙΑΣ ΚΑΙ ΔΙΑΧΕΙΡΙΣΗΣ ΠΟΛΙΤΙΣΜΙΚΩΝ ΑΓΑΘΩΝ	166	0	17	10	18	33	88	3.99	0	15	13	17	29	92	4.02	0	15	13	23	31	84	3.94	0	12	13	19	32	90	4.05
ΤΜΗΜΑ ΚΟΙΝΩΝΙΚΗΣ ΚΑΙ ΕΚΠΑΙΔΕΥΤΙΚΗΣ ΠΟΛΙΤΙΚΗΣ	238	0	7	6	30	49	146	4.35	0	6	10	24	57	141	4.33	0	10	9	27	54	138	4.26	0	9	7	28	54	140	4.30
ΤΜΗΜΑ ΘΕΑΤΡΙΚΩΝ ΣΠΟΥΔΩΝ	137	0	7	7	12	19	92	4.33	0	10	2	10	29	86	4.31	0	9	9	5	30	84	4.25	0	10	8	12	20	87	4.21
ΤΜΗΜΑ ΟΡΓΑΝΩΣΗΣ ΚΑΙ ΔΙΑΧΕΙΡΙΣΗΣ ΑΘΛΗΤΙΣΜΟΥ	321	0	13	26	60	67	155	4.01	0	13	27	63	84	134	3.93	0	17	25	64	72	143	3.93	0	16	25	70	69	141	3.92
ΤΜΗΜΑ ΠΟΛΙΤΙΚΗΣ ΕΠΙΣΤΗΜΗΣ ΚΑΙ ΔΙΕΘΝΩΝ ΣΧΕΣΕΩΝ	322	0	9	19	43	83	168	4.19	0	9	11	48	99	155	4.18	0	12	23	43	88	156	4.10	0	16	21	54	83	148	4.01
ΤΜΗΜΑ ΠΛΗΡΟΦΟΡΙΚΗΣ ΚΑΙ ΤΗΛΕΠΙΚΟΙΝΩΝΙΩΝ	124	0	10	13	19	27	55	3.84	0	11	7	19	30	57	3.93	0	23	12	13	30	46	3.52	0	21	15	24	23	41	3.39
Σύνολο	2036	0	94	119	278	473	1072	4.13	0	97	109	284	515	1031	4.12	0	142	142	264	467	1021	4.02	0	125	146	314	457	994	4.01

Τμήμα	Σύνολο ερωτηματολογίων	Α5. Τα εκπαιδευτικά βοηθήματα χορηγήθηκαν εγκαίρως;							Α6. Πόσο ικανοποιητικό βρίσκετε το κύριο βιβλίο(α) ή τις σημειώσεις;							Α7. Πόσο εύκολα διαθέσιμη είναι η βιβλιογραφία στην Πανεπιστημιακή Βιβλιοθήκη;							Α8. Πόσο απαραίτητα κρίνετε τα προσαρμοσμένα του μαθήματος;						
		Χ.Σ.	1	2	3	4	5	Μ.Ο.	Χ.Σ.	1	2	3	4	5	Μ.Ο.	Χ.Σ.	1	2	3	4	5	Μ.Ο.	Χ.Σ.	1	2	3	4	5	Μ.Ο.
ΤΜΗΜΑ ΕΠΙΣΤΗΜΗΣ ΔΙΑΤΡΟΦΗΣ ΚΑΙ ΔΙΑΙΤΟΛΟΓΙΑΣ	110	0	3	6	19	19	63	4.21	0	2	3	16	31	58	4.27	0	5	9	32	37	27	3.65	1	7	9	25	27	41	3.79
ΤΜΗΜΑ ΠΑΡΑΣΤΑΤΙΚΩΝ ΚΑΙ ΨΗΦΙΑΚΩΝ ΤΕΧΝΩΝ	83	0	14	10	21	14	24	3.29	0	14	9	18	25	17	3.27	0	15	8	24	22	14	3.14	7	11	15	22	9	19	3.13
ΤΜΗΜΑ ΔΙΟΙΚΗΤΙΚΗΣ ΕΠΙΣΤΗΜΗΣ ΚΑΙ ΤΕΧΝΟΛΟΓΙΑΣ	2	0	0	0	0	1	1	4.50	0	0	0	0	1	1	4.50	0	0	0	0	2	0	4.00	0	0	1	1	0	0	2.50
ΤΜΗΜΑ ΦΥΣΙΚΟΘΕΡΑΠΕΙΑΣ	69	0	4	4	11	16	34	4.04	0	2	7	11	27	22	3.87	0	2	5	11	22	29	4.03	10	4	3	14	14	24	3.86
ΠΡΟΓΡΑΜΜΑ ΜΕΤΑΠΤΥΧΙΑΚΩΝ ΣΠΟΥΔΩΝ ΑΡΧΑΙΑ ΚΑΙ ΝΕΑ ΕΛΛΗΝΙΚΗ ΦΙΛΟΛΟΓΙΑ	21	0	0	1	5	4	11	4.19	0	0	0	0	13	8	4.38	0	0	0	2	7	12	4.48	3	0	0	1	9	8	4.39
ΠΜΣ ΣΤΗΝ ΕΠΙΣΤΗΜΗ ΔΕΔΟΜΕΝΩΝ	72	0	5	3	7	24	33	4.07	0	5	3	17	22	25	3.82	0	6	5	28	15	18	3.47	12	4	0	17	21	18	3.82
ΠΜΣ "ΕΠΙΣΤΗΜΗ ΥΠΟΛΟΓΙΣΤΩΝ"	24	0	2	3	2	4	13	3.96	0	2	6	3	4	9	3.50	0	0	0	5	6	13	4.33	5	1	3	6	4	5	3.47
ΠΜΣ ΔΡΑΜΑΤΙΚΗ ΤΕΧΝΗ ΚΑΙ ΠΑΡΑΣΤΑΤΙΚΕΣ ΤΕΧΝΕΣ ΣΤΗΝ ΕΚΠΑΙΔΕΥΣΗ ΚΑΙ ΔΙΑ ΒΙΟΥ ΜΑΘΗΣΗ	54	0	0	4	5	18	27	4.26	0	3	6	10	18	17	3.74	0	0	8	20	19	7	3.46	0	3	2	13	23	13	3.76
ΤΜΗΜΑ ΟΡΓΑΝΩΣΗΣ & ΔΙΑΧΕΙΡΙΣΗΣ ΑΘΛΗΤΙΣΜΟΥ ΠΜΣ 'ΟΡΓΑΝΩΣΗ & ΔΙΟΙΚΗΣΗ ΑΘΛΗΤΙΚΩΝ ΟΡΓΑΝΙΣΜΩΝ & ΕΠΙΧΕΙΡΗΣΕΩΝ'	10	0	0	0	1	1	8	4.70	0	0	0	1	1	8	4.70	0	0	0	0	2	8	4.80	0	0	0	1	1	8	4.70
ΠΜΣ ΟΡΓΑΝΩΣΗ ΚΑΙ ΔΙΑΧΕΙΡΙΣΗ ΑΘΛΗΤΙΚΩΝ ΔΡΑΣΤΗΡΙΟΤΗΤΩΝ ΓΙΑ ΑΤΟΜΑ ΜΕ ΑΝΑΠΗΡΙΕΣ(Α.ΜΕ.Α.)	18	0	0	0	0	0	18	5.00	0	0	0	0	0	18	5.00	0	0	0	0	0	18	5.00	0	4	0	0	5	9	3.83
Θέατρο και Κοινωνία: Θεωρία, Σκηνική Πράξη και Διδακτική	18	0	0	0	3	4	11	4.44	0	0	1	3	4	10	4.28	0	0	1	10	4	3	3.50	0	1	0	2	7	8	4.17
ΠΜΣ ΔΙΑΚΥΒΕΡΝΗΣΗΣ ΚΑΙ ΔΗΜΟΣΙΕΣ ΠΟΛΙΤΙΚΕΣ	1	0	0	0	0	0	1	5.00	0	0	0	0	0	1	5.00	0	0	0	0	0	1	5.00	0	0	0	0	0	1	5.00
ΤΜΗΜΑ ΝΟΣΗΛΕΥΤΙΚΗΣ	39	0	1	0	3	12	23	4.44	0	0	2	3	17	17	4.26	0	7	2	14	9	7	3.18	5	1	2	6	11	14	4.03
ΤΜΗΜΑ ΦΙΛΟΛΟΓΙΑΣ	155	0	12	5	19	29	90	4.16	0	12	5	23	31	84	4.10	0	8	2	33	45	67	4.04	18	14	7	19	35	62	3.91
ΤΜΗΜΑ ΟΙΚΟΝΟΜΙΚΩΝ ΕΠΙΣΤΗΜΩΝ	52	0	2	2	7	10	31	4.27	0	6	5	13	11	17	3.54	0	1	2	10	18	21	4.08	0	2	5	10	9	26	4.00
ΤΜΗΜΑ ΙΣΤΟΡΙΑΣ, ΑΡΧΑΙΟΛΟΓΙΑΣ ΚΑΙ ΔΙΑΧΕΙΡΙΣΗΣ ΠΟΛΙΤΙΣΜΙΚΩΝ ΑΓΑΘΩΝ	166	0	13	13	20	26	94	4.05	0	14	12	27	46	67	3.84	0	11	3	23	48	81	4.11	17	22	5	22	41	59	3.74
ΤΜΗΜΑ ΚΟΙΝΩΝΙΚΗΣ ΚΑΙ ΕΚΠΑΙΔΕΥΤΙΚΗΣ ΠΟΛΙΤΙΚΗΣ	238	0	9	11	32	47	139	4.24	0	8	10	47	59	114	4.10	0	7	21	43	58	109	4.01	17	7	6	47	70	91	4.05
ΤΜΗΜΑ ΘΕΑΤΡΙΚΩΝ ΣΠΟΥΔΩΝ	137	0	4	8	12	25	88	4.35	0	7	8	11	45	66	4.13	0	3	8	23	35	68	4.15	15	9	10	26	25	52	3.83
ΤΜΗΜΑ ΟΡΓΑΝΩΣΗΣ ΚΑΙ ΔΙΑΧΕΙΡΙΣΗΣ ΑΘΛΗΤΙΣΜΟΥ	321	0	21	27	64	60	149	3.90	0	15	32	67	73	134	3.87	0	11	23	77	78	132	3.93	8	14	19	82	74	124	3.88
ΤΜΗΜΑ ΠΟΛΙΤΙΚΗΣ ΕΠΙΣΤΗΜΗΣ ΚΑΙ ΔΙΕΘΝΩΝ ΣΧΕΣΕΩΝ	322	0	20	21	41	69	171	4.09	0	14	21	68	108	111	3.87	0	13	18	73	100	118	3.91	40	26	29	84	61	82	3.51
ΤΜΗΜΑ ΠΛΗΡΟΦΟΡΙΚΗΣ ΚΑΙ ΤΗΛΕΠΙΚΟΙΝΩΝΙΩΝ	124	0	12	4	25	33	50	3.85	0	12	20	22	32	38	3.52	0	10	4	36	29	45	3.77	10	18	8	22	24	42	3.56

Σύνολο		2036	0	122	122	297	416	1079	4.08	0	116	150	360	568	842	3.92	0	99	119	464	556	798	3.90	168	148	124	420	470	706	3.78
Τμήμα	Σύνολο ερωτηματολογίων	Α9. Χρήση γνώσεων από / σύνδεση με άλλα μαθήματα.							Α10. Πώς κρίνετε το επίπεδο δυσκολίας του μαθήματος για το έτος του;							Α11. Χρησιμότητα ύπαρξης φροντιστηρίων;						Α12. Αξιολόγηση ποιότητας φροντιστηρίων;								
		Χ.Σ.	1	2	3	4	5	M.O.	Χ.Σ.	1	2	3	4	5	M.O.	Χ.Σ.	1	2	3	4	5	M.O.	Χ.Σ.	1	2	3	4	5	M.O.	
ΤΜΗΜΑ ΕΠΙΣΤΗΜΗΣ ΔΙΑΤΡΟΦΗΣ ΚΑΙ ΔΙΑΙΤΟΛΟΓΙΑΣ	110	0	11	8	16	48	27	3.65	0	4	8	53	24	21	3.45	69	8	2	7	8	16	3.54	78	5	2	5	6	14	3.69	
ΤΜΗΜΑ ΠΑΡΑΣΤΑΤΙΚΩΝ ΚΑΙ ΨΗΦΙΑΚΩΝ ΤΕΧΝΩΝ	83	0	10	11	29	18	15	3.20	0	12	6	30	21	14	3.23	48	15	6	2	4	8	2.54	51	13	8	5	3	3	2.22	
ΤΜΗΜΑ ΔΙΟΙΚΗΤΙΚΗΣ ΕΠΙΣΤΗΜΗΣ ΚΑΙ ΤΕΧΝΟΛΟΓΙΑΣ	2	0	0	0	1	1	0	3.50	0	0	0	1	1	0	3.50	0	2	0	0	0	0	1.00	0	2	0	0	0	0	1.00	
ΤΜΗΜΑ ΦΥΣΙΚΟΘΕΡΑΠΕΙΑΣ	69	0	8	6	12	23	20	3.59	0	1	4	22	24	18	3.78	17	14	3	11	11	13	3.12	19	23	4	8	8	7	2.44	
ΠΡΟΓΡΑΜΜΑ ΜΕΤΑΠΤΥΧΙΑΚΩΝ ΣΠΟΥΔΩΝ ΑΡΧΑΙΑ ΚΑΙ ΝΕΑ ΕΛΛΗΝΙΚΗ ΦΙΛΟΛΟΓΙΑ	21	0	2	1	2	8	8	3.90	0	0	0	7	8	6	3.95	5	12	1	0	0	3	1.81	8	5	1	1	3	3	2.85	
ΠΜΣ ΣΤΗΝ ΕΠΙΣΤΗΜΗ ΔΕΔΟΜΕΝΩΝ	72	0	4	6	16	23	23	3.76	0	3	3	32	19	15	3.56	42	6	6	6	3	9	3.10	48	4	6	5	0	9	3.17	
ΠΜΣ "ΕΠΙΣΤΗΜΗ ΥΠΟΛΟΓΙΣΤΩΝ"	24	0	0	0	6	9	9	4.12	0	0	2	9	9	4	3.62	8	6	0	2	6	2	2.88	9	5	2	1	4	3	2.87	
ΠΜΣ ΔΡΑΜΑΤΙΚΗ ΤΕΧΝΗ ΚΑΙ ΠΑΡΑΣΤΑΤΙΚΕΣ ΤΕΧΝΕΣ ΣΤΗΝ ΕΚΠΑΙΔΕΥΣΗ ΚΑΙ ΔΙΑ ΒΙΟΥ ΜΑΘΗΣΗ	54	0	1	1	18	23	11	3.78	0	0	0	19	25	10	3.83	6	17	1	12	6	12	2.90	6	17	1	9	7	14	3.00	
ΤΜΗΜΑ ΟΡΓΑΝΩΣΗΣ & ΔΙΑΧΕΙΡΙΣΗΣ ΑΘΛΗΤΙΣΜΟΥ ΠΜΣ 'ΟΡΓΑΝΩΣΗ & ΔΙΟΙΚΗΣΗ ΑΘΛΗΤΙΚΩΝ ΟΡΓΑΝΙΣΜΩΝ & ΕΠΙΧΕΙΡΗΣΕΩΝ'	10	0	0	0	1	5	4	4.30	0	0	0	5	1	4	3.90	1	5	0	0	1	3	2.67	1	5	0	0	1	3	2.67	
ΠΜΣ ΟΡΓΑΝΩΣΗ ΚΑΙ ΔΙΑΧΕΙΡΙΣΗ ΑΘΛΗΤΙΚΩΝ ΔΡΑΣΤΗΡΙΟΤΗΤΩΝ ΓΙΑ ΑΤΟΜΑ ΜΕ ΑΝΑΠΗΡΙΕΣ(Α.ΜΕ.Α.)	18	0	0	0	1	4	13	4.67	0	0	0	10	1	7	3.83	0	13	0	5	0	0	1.56	0	9	0	4	5	0	2.28	
Θέατρο και Κοινωνία: Θεωρία, Σκηνική Πράξη και Διδακτική	18	0	0	0	2	8	8	4.33	0	1	0	15	1	1	3.06	6	0	6	1	4	1	3.00	7	0	6	1	3	1	2.91	
ΠΜΣ ΔΙΑΚΥΒΕΡΝΗΣΗ ΚΑΙ ΔΗΜΟΣΙΕΣ ΠΟΛΙΤΙΚΕΣ	1	0	0	0	0	0	1	5.00	0	0	0	0	0	1	5.00	0	0	0	0	0	1	5.00	0	0	0	0	0	1	5.00	
ΤΜΗΜΑ ΝΟΣΗΛΕΥΤΙΚΗΣ	39	0	3	3	4	14	15	3.90	0	2	4	18	6	9	3.41	9	0	1	1	2	26	4.77	9	0	0	4	2	24	4.67	
ΤΜΗΜΑ ΦΙΛΟΛΟΓΙΑΣ	155	0	17	11	34	41	52	3.65	0	12	15	76	27	25	3.25	64	38	12	25	7	9	2.31	85	31	8	22	3	6	2.21	
ΤΜΗΜΑ ΟΙΚΟΝΟΜΙΚΩΝ ΕΠΙΣΤΗΜΩΝ	52	0	4	7	9	12	20	3.71	0	2	4	24	8	14	3.54	13	9	4	3	5	18	3.49	28	7	0	0	9	8	3.46	
ΤΜΗΜΑ ΙΣΤΟΡΙΑΣ, ΑΡΧΑΙΟΛΟΓΙΑΣ ΚΑΙ ΔΙΑΧΕΙΡΙΣΗΣ ΠΟΛΙΤΙΣΜΙΚΩΝ ΑΓΑΘΩΝ	166	0	23	10	21	45	67	3.74	0	13	9	50	43	51	3.66	51	52	14	18	11	20	2.42	70	44	3	16	15	18	2.58	
ΤΜΗΜΑ ΚΟΙΝΩΝΙΚΗΣ ΚΑΙ ΕΚΠΑΙΔΕΥΤΙΚΗΣ ΠΟΛΙΤΙΚΗΣ	238	0	12	4	46	74	102	4.05	0	11	23	86	67	51	3.52	78	77	28	17	12	26	2.26	98	70	17	18	14	21	2.28	
ΤΜΗΜΑ ΘΕΑΤΡΙΚΩΝ ΣΠΟΥΔΩΝ	137	0	5	14	30	39	49	3.82	0	8	15	54	28	32	3.45	47	40	5	9	9	27	2.76	58	39	4	4	5	27	2.71	
ΤΜΗΜΑ ΟΡΓΑΝΩΣΗΣ ΚΑΙ ΔΙΑΧΕΙΡΙΣΗΣ ΑΘΛΗΤΙΣΜΟΥ	321	0	16	38	84	62	121	3.73	0	13	33	122	70	83	3.55	19	104	47	48	38	65	2.71	28	98	38	54	41	62	2.76	
ΤΜΗΜΑ ΠΟΛΙΤΙΚΗΣ ΕΠΙΣΤΗΜΗΣ ΚΑΙ ΔΙΕΘΝΩΝ ΣΧΕΣΕΩΝ	322	0	25	32	79	99	87	3.59	0	14	24	149	72	63	3.45	75	175	15	14	9	34	1.83	106	156	9	15	9	27	1.81	
ΤΜΗΜΑ ΠΛΗΡΟΦΟΡΙΚΗΣ ΚΑΙ ΤΗΛΕΠΙΚΟΙΝΩΝΙΩΝ	124	0	19	5	32	29	39	3.52	0	8	6	37	46	27	3.63	15	19	9	16	15	50	3.62	28	22	14	20	11	29	3.11	
Σύνολο	2036	0	160	157	443	585	691	3.73	0	104	156	819	501	456	3.52	573	612	160	197	151	343	2.63	737	555	123	192	149	280	2.60	

Τμήμα	Σύνολο ερωτηματολογίων	Α13. Πώς κρίνετε τον αριθμό Διδακτικών Μονάδων σε σχέση με τον φόρτο εργασίας;							Α14. Διαφάνεια των κριτηρίων βαθμολόγησης.							Α15. Το θέμα δόθηκε εγκαίρως;							Α16. Η καταληκτική ημερομηνία για υποβολή ή παρουσίαση των εργασιών ήταν λογική;						
		Χ.Σ.	1	2	3	4	5	Μ.Ο.	Χ.Σ.	1	2	3	4	5	Μ.Ο.	Χ.Σ.	1	2	3	4	5	Μ.Ο.	Χ.Σ.	1	2	3	4	5	Μ.Ο.
ΤΜΗΜΑ ΕΠΙΣΤΗΜΗΣ ΔΙΑΤΡΟΦΗΣ ΚΑΙ ΔΙΑΙΤΟΛΟΓΙΑΣ	110	0	2	5	62	19	22	3.49	0	2	2	27	25	54	4.15	40	1	2	7	17	43	4.41	42	1	0	2	16	49	4.65
ΤΜΗΜΑ ΠΑΡΑΣΤΑΤΙΚΩΝ ΚΑΙ ΨΗΦΙΑΚΩΝ ΤΕΧΝΩΝ	83	0	10	11	38	16	8	3.01	0	7	3	23	23	27	3.72	12	8	3	11	8	41	4.00	8	11	5	5	9	45	3.96
ΤΜΗΜΑ ΔΙΟΙΚΗΤΙΚΗΣ ΕΠΙΣΤΗΜΗΣ ΚΑΙ ΤΕΧΝΟΛΟΓΙΑΣ	2	0	0	0	1	1	0	3.50	0	0	0	0	2	0	4.00	0	0	0	0	2	0	4.00	0	0	0	0	1	1	4.50
ΤΜΗΜΑ ΦΥΣΙΚΟΘΕΡΑΠΕΙΑΣ	69	0	1	2	23	23	20	3.86	0	1	4	11	26	27	4.07	24	3	3	13	8	18	3.78	24	1	4	9	15	16	3.91
ΠΡΟΓΡΑΜΜΑ ΜΕΤΑΠΤΥΧΙΑΚΩΝ ΣΠΟΥΔΩΝ ΑΡΧΑΙΑ ΚΑΙ ΝΕΑ ΕΛΛΗΝΙΚΗ ΦΙΛΟΛΟΓΙΑ	21	0	0	0	7	10	4	3.86	0	2	0	3	4	12	4.14	11	0	1	1	1	7	4.40	11	0	0	0	2	8	4.80
ΠΜΣ ΣΤΗΝ ΕΠΙΣΤΗΜΗ ΔΕΔΟΜΕΝΩΝ	72	0	1	6	45	8	12	3.33	0	9	4	13	14	32	3.78	10	4	5	6	15	32	4.06	9	2	4	9	15	33	4.16
ΠΜΣ "ΕΠΙΣΤΗΜΗ ΥΠΟΛΟΓΙΣΤΩΝ"	24	0	0	1	9	8	6	3.79	0	0	0	5	7	12	4.29	9	0	0	4	3	8	4.27	9	0	0	4	5	6	4.13
ΠΜΣ ΔΡΑΜΑΤΙΚΗ ΤΕΧΝΗ ΚΑΙ ΠΑΡΑΣΤΑΤΙΚΕΣ ΤΕΧΝΕΣ ΣΤΗΝ ΕΚΠΑΙΔΕΥΣΗ ΚΑΙ ΔΙΑ ΒΙΟΥ ΜΑΘΗΣΗ	54	0	1	0	15	22	16	3.96	0	0	0	7	16	31	4.44	0	1	2	1	12	38	4.56	0	0	2	2	11	39	4.61
ΤΜΗΜΑ ΟΡΓΑΝΩΣΗΣ & ΔΙΑΧΕΙΡΙΣΗΣ ΑΘΛΗΤΙΣΜΟΥ ΠΜΣ 'ΟΡΓΑΝΩΣΗ & ΔΙΟΙΚΗΣΗ ΑΘΛΗΤΙΚΩΝ ΟΡΓΑΝΙΣΜΩΝ & ΕΠΙΧΕΙΡΗΣΕΩΝ'	10	0	0	0	5	2	3	3.80	0	0	0	1	1	8	4.70	0	0	0	0	1	9	4.90	0	0	0	0	1	9	4.90
ΠΜΣ ΟΡΓΑΝΩΣΗ ΚΑΙ ΔΙΑΧΕΙΡΙΣΗ ΑΘΛΗΤΙΚΩΝ ΔΡΑΣΤΗΡΙΟΤΗΤΩΝ ΓΙΑ ΑΤΟΜΑ ΜΕ ΑΝΑΠΗΡΙΕΣ(Α.ΜΕ.Α.)	18	0	0	0	2	0	16	4.78	0	0	0	1	0	17	4.89	0	0	0	0	0	18	5.00	0	0	0	0	0	18	5.00
Θέατρο και Κοινωνία: Θεωρία, Σκηνική Πράξη και Διδακτική	18	0	0	0	8	5	5	3.83	0	0	1	1	6	10	4.39	0	0	0	4	3	11	4.39	0	0	0	1	7	10	4.50
ΠΜΣ ΔΙΑΚΥΒΕΡΝΗΣΗ ΚΑΙ ΔΗΜΟΣΙΕΣ ΠΟΛΙΤΙΚΕΣ	1	0	0	0	0	0	1	5.00	0	0	0	0	0	1	5.00	0	0	0	0	0	1	5.00	0	0	0	0	0	1	5.00
ΤΜΗΜΑ ΝΟΣΗΛΕΥΤΙΚΗΣ	39	0	2	2	13	6	16	3.82	0	0	1	3	12	23	4.46	17	2	1	1	1	17	4.36	17	1	2	0	2	17	4.45
ΤΜΗΜΑ ΦΙΛΟΛΟΓΙΑΣ	155	0	19	7	75	33	21	3.19	0	12	4	34	38	67	3.93	74	10	2	7	16	46	4.06	76	10	3	7	10	49	4.08
ΤΜΗΜΑ ΟΙΚΟΝΟΜΙΚΩΝ ΕΠΙΣΤΗΜΩΝ	52	0	1	5	17	18	11	3.63	0	2	3	6	16	25	4.13	22	2	2	2	9	15	4.10	22	2	0	0	11	17	4.37
ΤΜΗΜΑ ΙΣΤΟΡΙΑΣ, ΑΡΧΑΙΟΛΟΓΙΑΣ ΚΑΙ ΔΙΑΧΕΙΡΙΣΗΣ ΠΟΛΙΤΙΣΜΙΚΩΝ ΑΓΑΘΩΝ	166	0	18	6	45	40	57	3.67	0	17	8	20	34	87	4.00	67	11	1	11	14	62	4.16	68	6	7	11	13	61	4.18
ΤΜΗΜΑ ΚΟΙΝΩΝΙΚΗΣ ΚΑΙ ΕΚΠΑΙΔΕΥΤΙΚΗΣ ΠΟΛΙΤΙΚΗΣ	238	0	8	15	83	69	63	3.69	0	13	7	38	40	140	4.21	63	9	7	9	24	126	4.43	63	10	6	17	19	123	4.37
ΤΜΗΜΑ ΘΕΑΤΡΙΚΩΝ ΣΠΟΥΔΩΝ	137	0	4	6	48	19	60	3.91	0	8	6	27	19	77	4.10	36	6	4	5	18	68	4.37	47	5	3	7	10	65	4.41
ΤΜΗΜΑ ΟΡΓΑΝΩΣΗΣ ΚΑΙ ΔΙΑΧΕΙΡΙΣΗΣ ΑΘΛΗΤΙΣΜΟΥ	321	0	22	29	100	68	102	3.62	0	18	18	88	72	125	3.83	37	13	25	67	64	115	3.86	40	12	19	62	57	131	3.98
ΤΜΗΜΑ ΠΟΛΙΤΙΚΗΣ ΕΠΙΣΤΗΜΗΣ ΚΑΙ ΔΙΕΘΝΩΝ ΣΧΕΣΕΩΝ	322	0	16	18	141	76	71	3.52	0	15	17	45	87	158	4.11	56	8	6	24	33	195	4.51	64	5	8	17	42	186	4.53
ΤΜΗΜΑ ΠΛΗΡΟΦΟΡΙΚΗΣ ΚΑΙ ΤΗΛΕΠΙΚΟΙΝΩΝΙΩΝ	124	0	15	9	40	29	31	3.42	0	17	1	37	32	37	3.57	37	13	1	10	20	43	3.91	37	8	5	6	22	46	4.07
Σύνολο	2036	0	120	122	777	472	545	3.59	0	123	79	390	474	970	4.03	515	91	65	183	269	913	4.21	537	74	68	159	268	930	4.28

Τμήμα	Σύνολο ερωτηματολογίων	Α17. Υπήρχε σχετικό ερευνητικό υλικό στη βιβλιοθήκη;							Α18. Υπήρχε καθοδήγηση από τον διδάσκοντα;							Α19. Τα σγόλια του διδάσκοντος ήταν εποικοδομητικά και αναλυτικά;							Α20. Δόθηκε η δυνατότητα βελτίωσης της εργασίας;						
		Χ.Σ.	1	2	3	4	5	Μ.Ο.	Χ.Σ.	1	2	3	4	5	Μ.Ο.	Χ.Σ.	1	2	3	4	5	Μ.Ο.	Χ.Σ.	1	2	3	4	5	Μ.Ο.
ΤΜΗΜΑ ΕΠΙΣΤΗΜΗΣ ΔΙΑΤΡΟΦΗΣ ΚΑΙ ΔΙΑΙΤΟΛΟΓΙΑΣ	110	43	4	3	18	18	24	3.82	41	2	3	10	12	42	4.29	41	3	2	9	14	41	4.28	49	10	4	11	14	22	3.56
ΤΜΗΜΑ ΠΑΡΑΣΤΑΤΙΚΩΝ ΚΑΙ ΨΗΦΙΑΚΩΝ ΤΕΧΝΩΝ	83	16	15	5	18	16	13	3.10	8	9	11	12	7	36	3.67	7	13	10	9	12	32	3.53	12	14	4	16	14	23	3.39
ΤΜΗΜΑ ΔΙΟΙΚΗΤΙΚΗΣ ΕΠΙΣΤΗΜΗΣ ΚΑΙ ΤΕΧΝΟΛΟΓΙΑΣ	2	0	0	0	0	2	0	4.00	0	0	0	0	0	2	5.00	0	0	0	0	0	2	5.00	0	0	0	0	0	2	5.00
ΤΜΗΜΑ ΦΥΣΙΚΟΘΕΡΑΠΕΙΑΣ	69	26	2	3	13	10	15	3.77	25	1	0	9	14	20	4.18	24	1	3	11	10	20	4.00	26	2	6	12	7	16	3.67
ΠΡΟΓΡΑΜΜΑ ΜΕΤΑΠΤΥΧΙΑΚΩΝ ΣΠΟΥΔΩΝ ΑΡΧΑΙΑ ΚΑΙ ΝΕΑ ΕΛΛΗΝΙΚΗ ΦΙΛΟΛΟΓΙΑ	21	11	0	2	2	0	6	4.00	11	0	0	1	3	6	4.50	11	0	0	0	2	8	4.80	11	0	2	1	1	6	4.10
ΠΜΣ ΣΤΗΝ ΕΠΙΣΤΗΜΗ ΔΕΔΟΜΕΝΩΝ	72	29	4	4	18	5	12	3.40	8	6	10	9	13	26	3.67	8	9	8	5	15	27	3.67	12	13	4	6	7	30	3.62
ΠΜΣ "ΕΠΙΣΤΗΜΗ ΥΠΟΛΟΓΙΣΤΩΝ"	24	9	0	1	3	6	5	4.00	9	1	2	3	2	7	3.80	9	1	3	1	2	8	3.87	9	0	1	4	2	8	4.13
ΠΜΣ ΔΡΑΜΑΤΙΚΗ ΤΕΧΝΗ ΚΑΙ ΠΑΡΑΣΤΑΤΙΚΕΣ ΤΕΧΝΕΣ ΣΤΗΝ ΕΚΠΑΙΔΕΥΣΗ ΚΑΙ ΔΙΑ ΒΙΟΥ ΜΑΘΗΣΗ	54	2	0	5	17	16	14	3.75	0	0	3	2	9	40	4.59	0	0	3	1	10	40	4.61	0	1	2	5	7	39	4.50
ΤΜΗΜΑ ΟΡΓΑΝΩΣΗΣ & ΔΙΑΧΕΙΡΙΣΗΣ ΑΘΛΗΤΙΣΜΟΥ ΠΜΣ 'ΟΡΓΑΝΩΣΗ & ΔΙΟΙΚΗΣΗ ΑΘΛΗΤΙΚΩΝ ΟΡΓΑΝΙΣΜΩΝ & ΕΠΙΧΕΙΡΗΣΕΩΝ'	10	0	0	0	0	1	9	4.90	0	0	0	0	1	9	4.90	0	0	0	1	0	9	4.80	0	0	0	0	1	9	4.90
ΠΜΣ ΟΡΓΑΝΩΣΗ ΚΑΙ ΔΙΑΧΕΙΡΙΣΗ ΑΘΛΗΤΙΚΩΝ ΔΡΑΣΤΗΡΙΟΤΗΤΩΝ ΓΙΑ ΑΤΟΜΑ ΜΕ ΑΝΑΠΗΡΙΕΣ(Α.ΜΕ.Α.)	18	0	0	0	0	0	18	5.00	0	0	0	0	0	18	5.00	0	0	0	0	0	18	5.00	0	0	0	0	0	18	5.00
Θέατρο και Κοινωνία: Θεωρία, Σκηνική Πράξη και Διδακτική	18	0	0	4	5	4	5	3.56	0	0	0	4	8	6	4.11	0	0	0	5	4	9	4.22	1	1	0	1	7	8	4.24
ΠΜΣ ΔΙΑΚΥΒΕΡΝΗΣΗ ΚΑΙ ΔΗΜΟΣΙΕΣ ΠΟΛΙΤΙΚΕΣ	1	0	0	0	0	0	1	5.00	0	0	0	0	0	1	5.00	0	0	0	0	0	1	5.00	0	0	0	0	0	1	5.00
ΤΜΗΜΑ ΝΟΣΗΛΕΥΤΙΚΗΣ	39	18	6	3	3	3	6	3.00	17	0	1	1	2	18	4.68	18	1	0	1	3	16	4.57	18	0	0	7	2	12	4.24
ΤΜΗΜΑ ΦΙΛΟΛΟΓΙΑΣ	155	77	10	2	19	15	32	3.73	77	14	3	12	5	44	3.79	76	11	7	10	6	45	3.85	81	15	2	8	7	42	3.80
ΤΜΗΜΑ ΟΙΚΟΝΟΜΙΚΩΝ ΕΠΙΣΤΗΜΩΝ	52	24	2	1	4	14	7	3.82	20	4	0	11	8	9	3.56	20	5	6	9	4	8	3.12	27	6	4	3	5	7	3.12
ΤΜΗΜΑ ΙΣΤΟΡΙΑΣ, ΑΡΧΑΙΟΛΟΓΙΑΣ ΚΑΙ ΔΙΑΧΕΙΡΙΣΗΣ ΠΟΛΙΤΙΣΜΙΚΩΝ ΑΓΑΘΩΝ	166	70	4	6	18	20	48	4.06	69	8	12	9	16	52	3.95	68	12	9	10	12	55	3.91	70	16	6	8	17	49	3.80
ΤΜΗΜΑ ΚΟΙΝΩΝΙΚΗΣ ΚΑΙ ΕΚΠΑΙΔΕΥΤΙΚΗΣ ΠΟΛΙΤΙΚΗΣ	238	65	10	13	29	41	80	3.97	60	10	8	18	27	115	4.29	63	12	7	13	36	107	4.25	66	20	9	27	29	87	3.90
ΤΜΗΜΑ ΘΕΑΤΡΙΚΩΝ ΣΠΟΥΔΩΝ	137	42	0	14	19	26	36	3.88	43	9	3	6	7	69	4.32	42	9	6	6	11	63	4.19	48	9	5	4	15	56	4.17
ΤΜΗΜΑ ΟΡΓΑΝΩΣΗΣ ΚΑΙ ΔΙΑΧΕΙΡΙΣΗΣ ΑΘΛΗΤΙΣΜΟΥ	321	45	15	26	75	58	102	3.75	39	12	18	71	50	131	3.96	41	13	26	56	64	121	3.91	45	17	18	79	51	111	3.80
ΤΜΗΜΑ ΠΟΛΙΤΙΚΗΣ ΕΠΙΣΤΗΜΗΣ ΚΑΙ ΔΙΕΘΝΩΝ ΣΧΕΣΕΩΝ	322	68	12	24	58	59	101	3.84	63	15	16	41	55	132	4.05	66	16	18	38	53	131	4.04	79	37	20	44	51	91	3.57
ΤΜΗΜΑ ΠΛΗΡΟΦΟΡΙΚΗΣ ΚΑΙ ΤΗΛΕΠΙΚΟΙΝΩΝΙΩΝ	124	46	12	3	20	17	26	3.54	38	15	11	12	18	30	3.43	37	20	6	11	18	32	3.41	40	22	10	14	14	24	3.10
<i>Σύνολο</i>	2036	591	96	119	339	331	560	3.79	528	106	101	231	257	813	4.04	531	126	114	196	276	793	3.99	594	183	97	250	251	661	3.77

Τμήμα	Σύνολο ερωτηματολογίων	Α21. Η συγκεκριμένη εργασία σας βοήθησε να κατανοήσετε το συγκεκριμένο θέμα;							Β22. Οργανώνει καλά την παρουσίαση της ύλης στα μαθήματα;							Β23. Επιτυγχάνει να διεγείρει το ενδιαφέρον για το αντικείμενο του μαθήματος;							Β24. Αναλύει και παρουσιάζει τις έννοιες με τρόπο απλό και ενδιαφέροντα χρησιμοποιώντας παραδείγματα;						
		Χ.Σ.	1	2	3	4	5	Μ.Ο.	Χ.Σ.	1	2	3	4	5	Μ.Ο.	Χ.Σ.	1	2	3	4	5	Μ.Ο.	Χ.Σ.	1	2	3	4	5	Μ.Ο.
ΤΜΗΜΑ ΕΠΙΣΤΗΜΗΣ ΔΙΑΤΡΟΦΗΣ ΚΑΙ ΔΙΑΙΤΟΛΟΓΙΑΣ	110	42	2	3	7	15	41	4.32	0	2	5	9	26	68	4.39	0	5	8	15	29	53	4.06	0	2	8	16	21	63	4.23
ΤΜΗΜΑ ΠΑΡΑΣΤΑΤΙΚΩΝ ΚΑΙ ΨΗΦΙΑΚΩΝ ΤΕΧΝΩΝ	83	8	13	4	18	12	28	3.51	0	13	5	15	13	37	3.67	0	15	12	8	16	32	3.46	0	13	14	11	11	34	3.47
ΤΜΗΜΑ ΔΙΟΙΚΗΤΙΚΗΣ ΕΠΙΣΤΗΜΗΣ ΚΑΙ ΤΕΧΝΟΛΟΓΙΑΣ	2	0	0	0	0	0	2	5.00	0	0	0	0	0	2	5.00	0	0	0	0	1	1	4.50	0	0	0	0	0	2	5.00
ΤΜΗΜΑ ΦΥΣΙΚΟΘΕΡΑΠΕΙΑΣ	69	26	3	5	8	8	19	3.81	0	3	3	10	19	34	4.13	0	7	3	13	15	31	3.87	0	2	4	12	17	34	4.12
ΠΡΟΓΡΑΜΜΑ ΜΕΤΑΠΤΥΧΙΑΚΩΝ ΣΠΟΥΔΩΝ ΑΡΧΑΙΑ ΚΑΙ ΝΕΑ ΕΛΛΗΝΙΚΗ ΦΙΛΟΛΟΓΙΑ	21	11	0	0	0	3	7	4.70	0	0	0	0	2	19	4.90	0	0	0	1	2	18	4.81	0	0	0	0	2	19	4.90
ΠΜΣ ΣΤΗΝ ΕΠΙΣΤΗΜΗ ΔΕΔΟΜΕΝΩΝ	72	9	3	2	12	17	29	4.06	0	6	8	12	15	31	3.79	0	7	8	13	16	28	3.69	0	5	9	15	15	28	3.72
ΠΜΣ "ΕΠΙΣΤΗΜΗ ΥΠΟΛΟΓΙΣΤΩΝ"	24	9	0	0	5	3	7	4.13	0	1	4	3	4	12	3.92	0	2	3	3	2	14	3.96	0	2	3	1	3	15	4.08
ΠΜΣ ΔΡΑΜΑΤΙΚΗ ΤΕΧΝΗ ΚΑΙ ΠΑΡΑΣΤΑΤΙΚΕΣ ΤΕΧΝΕΣ ΣΤΗΝ ΕΚΠΑΙΔΕΥΣΗ ΚΑΙ ΔΙΑ ΒΙΟΥ ΜΑΘΗΣΗ	54	1	0	1	5	10	37	4.57	0	1	1	10	16	26	4.20	0	0	1	4	19	30	4.44	0	0	2	1	17	34	4.54
ΤΜΗΜΑ ΟΡΓΑΝΩΣΗΣ & ΔΙΑΧΕΙΡΙΣΗΣ ΑΘΛΗΤΙΣΜΟΥ ΠΜΣ 'ΟΡΓΑΝΩΣΗ & ΔΙΟΙΚΗΣΗ ΑΘΛΗΤΙΚΩΝ ΟΡΓΑΝΙΣΜΩΝ & ΕΠΙΧΕΙΡΗΣΕΩΝ'	10	0	0	0	0	1	9	4.90	0	0	0	1	0	9	4.80	0	0	0	1	0	9	4.80	0	0	1	0	0	9	4.70
ΠΜΣ ΟΡΓΑΝΩΣΗ ΚΑΙ ΔΙΑΧΕΙΡΙΣΗ ΑΘΛΗΤΙΚΩΝ ΔΡΑΣΤΗΡΙΟΤΗΤΩΝ ΓΙΑ ΑΤΟΜΑ ΜΕ ΑΝΑΠΗΡΙΕΣ(Α.ΜΕ.Α.)	18	0	0	0	0	0	18	5.00	0	0	0	0	0	18	5.00	0	0	0	0	0	18	5.00	0	0	0	0	0	18	5.00
Θέατρο και Κοινωνία: Θεωρία, Σκηνική Πράξη και Διδακτική	18	0	1	0	5	4	8	4.00	0	0	2	1	7	8	4.17	0	1	0	1	6	10	4.33	0	0	1	1	5	11	4.44
ΠΜΣ ΔΙΑΚΥΒΕΡΝΗΣΗΣ ΚΑΙ ΔΗΜΟΣΙΕΣ ΠΟΛΙΤΙΚΕΣ	1	0	0	0	0	0	1	5.00	0	0	0	0	0	1	5.00	0	0	0	0	0	1	5.00	0	0	0	0	0	1	5.00
ΤΜΗΜΑ ΝΟΣΗΛΕΥΤΙΚΗΣ	39	17	0	0	0	4	18	4.82	0	2	4	1	10	22	4.18	0	1	2	5	5	26	4.36	0	2	2	2	5	28	4.41
ΤΜΗΜΑ ΦΙΛΟΛΟΓΙΑΣ	155	79	11	6	12	7	40	3.78	0	15	6	15	24	95	4.15	0	18	9	18	29	81	3.94	0	13	13	23	17	89	4.01
ΤΜΗΜΑ ΟΙΚΟΝΟΜΙΚΩΝ ΕΠΙΣΤΗΜΩΝ	52	24	4	1	9	6	8	3.46	0	12	7	9	8	16	3.17	0	14	7	7	12	12	3.02	0	13	4	9	10	16	3.23
ΤΜΗΜΑ ΙΣΤΟΡΙΑΣ, ΑΡΧΑΙΟΛΟΓΙΑΣ ΚΑΙ ΔΙΑΧΕΙΡΙΣΗΣ ΠΟΛΙΤΙΣΜΙΚΩΝ ΑΓΑΘΩΝ	166	70	10	3	8	12	63	4.20	0	17	9	22	36	82	3.95	0	20	12	23	26	85	3.87	0	21	11	23	22	89	3.89
ΤΜΗΜΑ ΚΟΙΝΩΝΙΚΗΣ ΚΑΙ ΕΚΠΑΙΔΕΥΤΙΚΗΣ ΠΟΛΙΤΙΚΗΣ	238	65	12	7	13	44	97	4.20	0	9	12	20	53	144	4.31	0	8	13	34	45	138	4.23	0	8	9	25	40	156	4.37
ΤΜΗΜΑ ΘΕΑΤΡΙΚΩΝ ΣΠΟΥΔΩΝ	137	41	6	3	4	19	64	4.38	0	14	5	9	22	87	4.19	0	14	7	10	22	84	4.13	0	13	7	11	13	93	4.21
ΤΜΗΜΑ ΟΡΓΑΝΩΣΗΣ ΚΑΙ ΔΙΑΧΕΙΡΙΣΗΣ ΑΘΛΗΤΙΣΜΟΥ	321	43	12	23	64	65	114	3.88	0	18	27	64	60	152	3.94	0	21	31	62	58	149	3.88	0	14	31	59	53	164	4.00

ΤΜΗΜΑ ΠΟΛΙΤΙΚΗΣ ΕΠΙΣΤΗΜΗΣ ΚΑΙ ΔΙΕΘΝΩΝ ΣΧΕΣΕΩΝ	322	67	16	21	42	52	124	3.97	0	15	22	35	82	168	4.14	0	20	33	52	66	151	3.92	0	15	14	45	72	176	4.18
ΤΜΗΜΑ ΠΛΗΡΟΦΟΡΙΚΗΣ ΚΑΙ ΤΗΛΕΠΙΚΟΙΝΩΝΙΩΝ	124	37	12	8	16	17	34	3.61	0	26	9	16	30	43	3.44	0	33	10	14	23	44	3.28	0	24	12	12	24	52	3.55
Σύνολο	2036	549	105	87	228	299	768	4.03	0	154	129	252	427	1074	4.05	0	186	159	284	392	1015	3.93	0	147	145	266	347	1131	4.07

Τμήμα	Σύνολο ερωτηματολογίων	B25. Ενθαρρύνει τους φοιτητές να διατυπώνουν απορίες και ερωτήσεις και να για να αναπτύξουν την κρίση τους;								B26. Ήταν συνεπής στις υποχρεώσεις του/της								B27. Είναι γενικά προσιτός στους φοιτητές;								Γ28. Πώς κρίνετε τη συμβολή του στην καλύτερη κατανόηση της ύλης;							
		Χ.Σ.	1	2	3	4	5	M.O.	Χ.Σ.	1	2	3	4	5	M.O.	Χ.Σ.	1	2	3	4	5	M.O.	Χ.Σ.	1	2	3	4	5	M.O.				
ΤΜΗΜΑ ΕΠΙΣΤΗΜΗΣ ΔΙΑΤΡΟΦΗΣ ΚΑΙ ΔΙΑΙΤΟΛΟΓΙΑΣ	110	0	3	6	14	22	65	4.27	0	3	2	8	29	68	4.43	0	6	3	10	24	67	4.30	71	4	1	10	13	11	3.67				
ΤΜΗΜΑ ΠΑΡΑΣΤΑΤΙΚΩΝ ΚΑΙ ΨΗΦΙΑΚΩΝ ΤΕΧΝΩΝ	83	0	10	8	10	18	37	3.77	0	6	4	6	26	41	4.11	0	9	3	14	16	41	3.93	63	6	1	3	6	4	3.05				
ΤΜΗΜΑ ΔΙΟΙΚΗΤΙΚΗΣ ΕΠΙΣΤΗΜΗΣ ΚΑΙ ΤΕΧΝΟΛΟΓΙΑΣ	2	0	0	0	0	0	2	5.00	0	0	0	0	0	2	5.00	0	0	0	0	0	2	5.00	0	0	0	0	2	0	4.00				
ΤΜΗΜΑ ΦΥΣΙΚΟΘΕΡΑΠΕΙΑΣ	69	0	2	2	9	19	37	4.26	0	4	9	9	10	37	3.97	0	4	2	14	11	38	4.12	21	2	2	8	12	24	4.12				
ΠΡΟΓΡΑΜΜΑ ΜΕΤΑΠΤΥΧΙΑΚΩΝ ΣΠΟΥΔΩΝ ΑΡΧΑΙΑ ΚΑΙ ΝΕΑ ΕΛΛΗΝΙΚΗ ΦΙΛΟΛΟΓΙΑ	21	0	0	0	0	2	19	4.90	0	0	0	0	1	20	4.95	0	0	0	0	3	18	4.86	13	0	0	0	4	4	4.50				
ΠΜΣ ΣΤΗΝ ΕΠΙΣΤΗΜΗ ΔΕΔΟΜΕΝΩΝ	72	0	6	6	9	15	36	3.96	0	5	3	8	13	43	4.19	0	6	4	13	9	40	4.01	30	10	8	5	7	12	3.07				
ΠΜΣ "ΕΠΙΣΤΗΜΗ ΥΠΟΛΟΓΙΣΤΩΝ"	24	0	1	3	1	5	14	4.17	0	1	1	3	2	17	4.38	0	0	2	2	4	16	4.42	7	0	2	4	2	9	4.06				
ΠΜΣ ΔΡΑΜΑΤΙΚΗ ΤΕΧΝΗ ΚΑΙ ΠΑΡΑΣΤΑΤΙΚΕΣ ΤΕΧΝΕΣ ΣΤΗΝ ΕΚΠΑΙΔΕΥΣΗ ΚΑΙ ΔΙΑ ΒΙΟΥ ΜΑΘΗΣΗ	54	0	0	1	1	11	41	4.70	0	0	0	3	12	39	4.67	0	0	0	1	9	44	4.80	1	0	1	8	17	27	4.32				
ΤΜΗΜΑ ΟΡΓΑΝΩΣΗΣ & ΔΙΑΧΕΙΡΙΣΗΣ ΑΘΛΗΤΙΣΜΟΥ ΠΜΣ 'ΟΡΓΑΝΩΣΗ & ΔΙΟΙΚΗΣΗ ΑΘΛΗΤΙΚΩΝ ΟΡΓΑΝΙΣΜΩΝ & ΕΠΙΧΕΙΡΗΣΕΩΝ'	10	0	0	0	1	0	9	4.80	0	0	0	1	0	9	4.80	0	0	0	1	0	9	4.80	1	0	0	1	0	8	4.78				
ΠΜΣ ΟΡΓΑΝΩΣΗ ΚΑΙ ΔΙΑΧΕΙΡΙΣΗ ΑΘΛΗΤΙΚΩΝ ΔΡΑΣΤΗΡΙΟΤΗΤΩΝ ΓΙΑ ΑΤΟΜΑ ΜΕ ΑΝΑΠΗΡΙΕΣ(Α.ΜΕ.Α.)	18	0	0	0	0	0	18	5.00	0	0	0	0	0	18	5.00	0	0	0	0	0	18	5.00	1	3	0	0	0	14	4.29				
Θέατρο και Κοινωνία: Θεωρία, Σκηνική Πράξη και Διδακτική	18	0	1	1	0	4	12	4.39	0	0	0	2	6	10	4.44	0	1	1	1	5	10	4.22	1	0	0	1	8	8	4.41				
ΠΜΣ ΔΙΑΚΥΒΕΡΝΗΣΗ ΚΑΙ ΔΗΜΟΣΙΕΣ ΠΟΛΙΤΙΚΕΣ	1	0	0	0	0	0	1	5.00	0	0	0	0	0	1	5.00	0	0	0	0	0	1	5.00	0	0	0	0	0	1	5.00				
ΤΜΗΜΑ ΝΟΣΗΛΕΥΤΙΚΗΣ	39	0	0	2	0	6	31	4.69	0	0	1	3	2	33	4.72	0	1	1	3	7	27	4.49	23	1	0	2	2	11	4.38				
ΤΜΗΜΑ ΦΙΛΟΛΟΓΙΑΣ	155	0	10	8	15	27	95	4.22	0	10	3	13	20	109	4.39	0	10	3	25	19	98	4.24	78	11	1	6	21	38	3.96				
ΤΜΗΜΑ ΟΙΚΟΝΟΜΙΚΩΝ ΕΠΙΣΤΗΜΩΝ	52	0	12	5	7	10	18	3.33	0	9	8	4	10	21	3.50	0	9	9	9	9	16	3.27	29	6	5	2	4	6	2.96				
ΤΜΗΜΑ ΙΣΤΟΡΙΑΣ, ΑΡΧΑΙΟΛΟΓΙΑΣ ΚΑΙ ΔΙΑΧΕΙΡΙΣΗΣ ΠΟΛΙΤΙΣΜΙΚΩΝ ΑΓΑΘΩΝ	166	0	14	9	18	29	96	4.11	0	12	8	14	22	110	4.27	0	20	8	18	21	99	4.03	60	6	5	17	17	61	4.15				
ΤΜΗΜΑ ΚΟΙΝΩΝΙΚΗΣ ΚΑΙ ΕΚΠΑΙΔΕΥΤΙΚΗΣ ΠΟΛΙΤΙΚΗΣ	238	0	8	7	23	42	158	4.41	0	7	5	19	40	167	4.49	0	8	11	22	29	168	4.42	91	11	9	24	26	77	4.01				
ΤΜΗΜΑ ΘΕΑΤΡΙΚΩΝ ΣΠΟΥΔΩΝ	137	0	12	4	5	13	103	4.39	0	8	3	4	13	109	4.55	0	4	5	9	16	103	4.53	61	2	7	12	9	46	4.18				

ΤΜΗΜΑ ΟΡΓΑΝΩΣΗΣ ΚΑΙ ΔΙΑΧΕΙΡΙΣΗΣ ΑΘΛΗΤΙΣΜΟΥ	321	0	15	23	55	61	167	4.07	0	16	17	63	60	165	4.06	0	19	24	49	69	160	4.02	43	12	25	71	54	116	3.85
ΤΜΗΜΑ ΠΟΛΙΤΙΚΗΣ ΕΠΙΣΤΗΜΗΣ ΚΑΙ ΔΙΕΘΝΩΝ ΣΧΕΣΕΩΝ	322	0	19	10	34	54	205	4.29	0	16	6	23	60	217	4.42	0	16	14	34	73	185	4.23	112	23	14	53	50	70	3.62
ΤΜΗΜΑ ΠΛΗΡΟΦΟΡΙΚΗΣ ΚΑΙ ΤΗΛΕΠΙΚΟΙΝΩΝΙΩΝ	124	0	14	7	23	24	56	3.81	0	16	4	11	13	80	4.10	0	19	10	15	25	55	3.70	32	18	7	18	27	22	3.30
Σύνολο	2036	0	127	102	225	362	1220	4.20	0	113	74	194	339	1316	4.31	0	132	100	240	349	1215	4.19	738	115	88	245	281	569	3.85

Τμήμα	Σύνολο ερωτηματολογίων	Δ29. Πώς κρίνετε το επίπεδο δυσκολίας του εργαστηρίου για το έτος του;								Δ30. Είναι επαρκείς οι σημειώσεις ως προς τις εργαστηριακές ασκήσεις;								Δ31. Εξηγούνται καλά οι βασικές αρχές των πειραμάτων / ασκήσεων;								Δ32. Είναι επαρκής ο εξοπλισμός του εργαστηρίου;							
		Χ.Σ.	1	2	3	4	5	M.O.	Χ.Σ.	1	2	3	4	5	M.O.	Χ.Σ.	1	2	3	4	5	M.O.	Χ.Σ.	1	2	3	4	5	M.O.				
ΤΜΗΜΑ ΕΠΙΣΤΗΜΗΣ ΔΙΑΤΡΟΦΗΣ ΚΑΙ ΔΙΑΙΤΟΛΟΓΙΑΣ	110	110	0	0	0	0	0	0.00	110	0	0	0	0	0	0.00	110	0	0	0	0	0	0.00	110	0	0	0	0	0	0.00				
ΤΜΗΜΑ ΠΑΡΑΣΤΑΤΙΚΩΝ ΚΑΙ ΨΗΦΙΑΚΩΝ ΤΕΧΝΩΝ	83	13	11	8	21	15	15	3.21	13	9	10	15	15	21	3.41	13	10	10	17	8	25	3.40	13	22	14	14	10	10	2.60				
ΤΜΗΜΑ ΔΙΟΙΚΗΤΙΚΗΣ ΕΠΙΣΤΗΜΗΣ ΚΑΙ ΤΕΧΝΟΛΟΓΙΑΣ	2	2	0	0	0	0	0	0.00	2	0	0	0	0	0	0.00	2	0	0	0	0	0	0.00	2	0	0	0	0	0	0.00				
ΤΜΗΜΑ ΦΥΣΙΚΟΘΕΡΑΠΕΙΑΣ	69	10	1	3	14	26	15	3.86	10	3	7	14	13	22	3.75	10	2	2	16	16	23	3.95	10	4	12	8	20	15	3.51				
ΠΡΟΓΡΑΜΜΑ ΜΕΤΑΠΤΥΧΙΑΚΩΝ ΣΠΟΥΔΩΝ ΑΡΧΑΙΑ ΚΑΙ ΝΕΑ ΕΛΛΗΝΙΚΗ ΦΙΛΟΛΟΓΙΑ	21	21	0	0	0	0	0	0.00	21	0	0	0	0	0	0.00	21	0	0	0	0	0	0.00	21	0	0	0	0	0	0.00				
ΠΜΣ ΣΤΗΝ ΕΠΙΣΤΗΜΗ ΔΕΔΟΜΕΝΩΝ	72	72	0	0	0	0	0	0.00	72	0	0	0	0	0	0.00	72	0	0	0	0	0	0.00	72	0	0	0	0	0	0.00				
ΠΜΣ "ΕΠΙΣΤΗΜΗ ΥΠΟΛΟΓΙΣΤΩΝ"	24	24	0	0	0	0	0	0.00	24	0	0	0	0	0	0.00	24	0	0	0	0	0	0.00	24	0	0	0	0	0	0.00				
ΠΜΣ ΔΡΑΜΑΤΙΚΗ ΤΕΧΝΗ ΚΑΙ ΠΑΡΑΣΤΑΤΙΚΕΣ ΤΕΧΝΕΣ ΣΤΗΝ ΕΚΠΑΙΔΕΥΣΗ ΚΑΙ ΔΙΑ ΒΙΟΥ ΜΑΘΗΣΗ	54	54	0	0	0	0	0	0.00	54	0	0	0	0	0	0.00	54	0	0	0	0	0	0.00	54	0	0	0	0	0	0.00				
ΤΜΗΜΑ ΟΡΓΑΝΩΣΗΣ & ΔΙΑΧΕΙΡΙΣΗΣ ΑΘΛΗΤΙΣΜΟΥ ΠΜΣ 'ΟΡΓΑΝΩΣΗ & ΔΙΟΙΚΗΣΗ ΑΘΛΗΤΙΚΩΝ ΟΡΓΑΝΙΣΜΩΝ & ΕΠΙΧΕΙΡΗΣΕΩΝ'	10	10	0	0	0	0	0	0.00	10	0	0	0	0	0	0.00	10	0	0	0	0	0	0.00	10	0	0	0	0	0	0.00				
ΠΜΣ ΟΡΓΑΝΩΣΗ ΚΑΙ ΔΙΑΧΕΙΡΙΣΗ ΑΘΛΗΤΙΚΩΝ ΔΡΑΣΤΗΡΙΟΤΗΤΩΝ ΓΙΑ ΑΤΟΜΑ ΜΕ ΑΝΑΠΗΡΙΕΣ(Α.ΜΕ.Α.)	18	18	0	0	0	0	0	0.00	18	0	0	0	0	0	0.00	18	0	0	0	0	0	0.00	18	0	0	0	0	0	0.00				
Θέατρο και Κοινωνία: Θεωρία, Σκηνική Πράξη και Διδακτική	18	18	0	0	0	0	0	0.00	18	0	0	0	0	0	0.00	18	0	0	0	0	0	0.00	18	0	0	0	0	0	0.00				
ΠΜΣ ΔΙΑΚΥΒΕΡΝΗΣΗ ΚΑΙ ΔΗΜΟΣΙΕΣ ΠΟΛΙΤΙΚΕΣ	1	1	0	0	0	0	0	0.00	1	0	0	0	0	0	0.00	1	0	0	0	0	0	0.00	1	0	0	0	0	0	0.00				
ΤΜΗΜΑ ΝΟΣΗΛΕΥΤΙΚΗΣ	39	16	0	3	6	6	8	3.83	16	0	2	3	7	11	4.17	16	0	1	3	6	13	4.35	16	2	1	6	5	9	3.78				
ΤΜΗΜΑ ΦΙΛΟΛΟΓΙΑΣ	155	138	1	2	9	2	3	3.24	138	0	0	0	2	15	4.88	138	0	0	0	2	15	4.88	138	0	0	0	2	15	4.88				
ΤΜΗΜΑ ΟΙΚΟΝΟΜΙΚΩΝ ΕΠΙΣΤΗΜΩΝ	52	52	0	0	0	0	0	0.00	52	0	0	0	0	0	0.00	52	0	0	0	0	0	0.00	52	0	0	0	0	0	0.00				
ΤΜΗΜΑ ΙΣΤΟΡΙΑΣ, ΑΡΧΑΙΟΛΟΓΙΑΣ ΚΑΙ ΔΙΑΧΕΙΡΙΣΗΣ ΠΟΛΙΤΙΣΜΙΚΩΝ ΑΓΑΘΩΝ	166	166	0	0	0	0	0	0.00	166	0	0	0	0	0	0.00	166	0	0	0	0	0	0.00	166	0	0	0	0	0	0.00				
ΤΜΗΜΑ ΚΟΙΝΩΝΙΚΗΣ ΚΑΙ ΕΚΠΑΙΔΕΥΤΙΚΗΣ ΠΟΛΙΤΙΚΗΣ	238	236	0	0	0	1	1	4.50	236	0	0	0	1	1	4.50	236	0	0	0	0	2	5.00	236	0	0	0	0	2	5.00				
ΤΜΗΜΑ ΘΕΑΤΡΙΚΩΝ ΣΠΟΥΔΩΝ	137	119	2	1	5	7	3	3.44	119	2	2	1	3	10	3.94	119	2	0	2	6	8	4.00	119	4	4	2	3	5	3.06				

ΤΜΗΜΑ ΟΡΓΑΝΩΣΗΣ ΚΑΙ ΔΙΑΧΕΙΡΙΣΗΣ ΑΘΛΗΤΙΣΜΟΥ	321	321	0	0	0	0	0	0.00	321	0	0	0	0	0	0.00	321	0	0	0	0	0	0.00	321	0	0	0	0	0	0.00
ΤΜΗΜΑ ΠΟΛΙΤΙΚΗΣ ΕΠΙΣΤΗΜΗΣ ΚΑΙ ΔΙΕΘΝΩΝ ΣΧΕΣΕΩΝ	322	322	0	0	0	0	0	0.00	322	0	0	0	0	0	0.00	322	0	0	0	0	0	0.00	322	0	0	0	0	0	0.00
ΤΜΗΜΑ ΠΛΗΡΟΦΟΡΙΚΗΣ ΚΑΙ ΤΗΛΕΠΙΚΟΙΝΩΝΙΩΝ	124	67	3	8	22	12	12	3.39	67	5	5	17	12	18	3.58	67	7	3	10	19	18	3.67	67	6	4	11	11	25	3.79
Σύνολο	2036	1790	18	25	77	69	57	3.50	1790	19	26	50	53	98	3.75	1790	21	16	48	57	104	3.84	1790	38	35	41	51	81	3.41

Τμήμα	Σύνολο ερωτηματολογίων	Ε33. Παρακολουθώ τακτικά τις διαλέξεις.							Ε34. Παρακολουθώ τακτικά τα εργαστήρια.							Ε35. Ανταποκρίνομαι συστηματικά στις γραπτές εργασίες / ασκήσεις.							Ε36. Μελετώ συστηματικά την ύλη.						
		Χ.Σ.	1	2	3	4	5	Μ.Ο.	Χ.Σ.	1	2	3	4	5	Μ.Ο.	Χ.Σ.	1	2	3	4	5	Μ.Ο.	Χ.Σ.	1	2	3	4	5	Μ.Ο.
ΤΜΗΜΑ ΕΠΙΣΤΗΜΗΣ ΔΙΑΤΡΟΦΗΣ ΚΑΙ ΔΙΑΙΤΟΛΟΓΙΑΣ	110	0	3	2	11	20	74	4.45	0	4	5	9	35	57	4.24	0	3	1	10	16	80	4.54	0	8	8	30	36	28	3.62
ΤΜΗΜΑ ΠΑΡΑΣΤΑΤΙΚΩΝ ΚΑΙ ΨΗΦΙΑΚΩΝ ΤΕΧΝΩΝ	83	0	5	2	6	16	54	4.35	0	6	0	4	14	59	4.45	0	7	4	8	21	43	4.07	0	5	11	28	17	22	3.48
ΤΜΗΜΑ ΔΙΟΙΚΗΤΙΚΗΣ ΕΠΙΣΤΗΜΗΣ ΚΑΙ ΤΕΧΝΟΛΟΓΙΑΣ	2	0	0	0	0	2	0	4.00	0	0	0	0	2	0	4.00	0	0	0	0	0	2	5.00	0	0	0	0	1	1	4.50
ΤΜΗΜΑ ΦΥΣΙΚΟΘΕΡΑΠΕΙΑΣ	69	0	1	1	4	13	50	4.59	0	0	0	0	5	64	4.93	0	0	1	9	17	42	4.45	0	5	5	19	23	17	3.61
ΠΡΟΓΡΑΜΜΑ ΜΕΤΑΠΤΥΧΙΑΚΩΝ ΣΠΟΥΔΩΝ ΑΡΧΑΙΑ ΚΑΙ ΝΕΑ ΕΛΛΗΝΙΚΗ ΦΙΛΟΛΟΓΙΑ	21	0	0	0	0	0	21	5.00	0	0	0	0	1	20	4.95	0	0	0	0	2	19	4.90	0	0	0	1	7	13	4.57
ΠΜΣ ΣΤΗΝ ΕΠΙΣΤΗΜΗ ΔΕΔΟΜΕΝΩΝ	72	0	0	0	0	6	66	4.92	0	1	1	10	19	41	4.36	0	0	0	8	23	41	4.46	0	2	8	21	27	14	3.60
ΠΜΣ "ΕΠΙΣΤΗΜΗ ΥΠΟΛΟΓΙΣΤΩΝ"	24	0	0	0	4	8	12	4.33	0	0	2	3	6	13	4.25	0	0	1	2	4	17	4.54	0	0	3	9	4	8	3.71
ΠΜΣ ΔΡΑΜΑΤΙΚΗ ΤΕΧΝΗ ΚΑΙ ΠΑΡΑΣΤΑΤΙΚΕΣ ΤΕΧΝΕΣ ΣΤΗΝ ΕΚΠΑΙΔΕΥΣΗ ΚΑΙ ΔΙΑ ΒΙΟΥ ΜΑΘΗΣΗ	54	0	0	0	0	5	49	4.91	0	0	0	1	5	48	4.87	0	0	0	0	13	41	4.76	0	0	1	5	18	30	4.43
ΤΜΗΜΑ ΟΡΓΑΝΩΣΗΣ & ΔΙΑΧΕΙΡΙΣΗΣ ΑΘΛΗΤΙΣΜΟΥ ΠΜΣ 'ΟΡΓΑΝΩΣΗ & ΔΙΟΙΚΗΣΗ ΑΘΛΗΤΙΚΩΝ ΟΡΓΑΝΙΣΜΩΝ & ΕΠΙΧΕΙΡΗΣΕΩΝ'	10	0	0	0	0	0	10	5.00	0	0	0	0	0	10	5.00	0	0	0	0	0	10	5.00	0	0	0	0	4	6	4.60
ΠΜΣ ΟΡΓΑΝΩΣΗ ΚΑΙ ΔΙΑΧΕΙΡΙΣΗ ΑΘΛΗΤΙΚΩΝ ΔΡΑΣΤΗΡΙΟΤΗΤΩΝ ΓΙΑ ΑΤΟΜΑ ΜΕ ΑΝΑΠΗΡΙΕΣ(Α.ΜΕ.Α.)	18	0	0	0	0	0	18	5.00	0	0	0	0	0	18	5.00	0	0	0	0	0	18	5.00	0	0	0	0	0	18	5.00
Θέατρο και Κοινωνία: Θεωρία, Σκηνική Πράξη και Διδακτική	18	0	0	0	0	0	18	5.00	0	0	1	2	2	13	4.50	0	0	0	3	9	6	4.17	0	0	0	5	8	5	4.00
ΠΜΣ ΔΙΑΚΥΒΕΡΝΗΣΗ ΚΑΙ ΔΗΜΟΣΙΕΣ ΠΟΛΙΤΙΚΕΣ	1	0	0	0	0	0	1	5.00	0	0	0	0	0	1	5.00	0	0	0	0	0	1	5.00	0	0	0	0	1	0	4.00
ΤΜΗΜΑ ΝΟΣΗΛΕΥΤΙΚΗΣ	39	0	0	0	4	6	29	4.64	0	0	1	2	2	34	4.77	0	0	0	2	6	31	4.74	0	0	0	13	16	10	3.92
ΤΜΗΜΑ ΦΙΛΟΛΟΓΙΑΣ	155	0	5	2	11	20	117	4.56	0	8	2	18	38	89	4.28	0	9	10	25	25	86	4.09	0	11	10	41	44	49	3.71
ΤΜΗΜΑ ΟΙΚΟΝΟΜΙΚΩΝ ΕΠΙΣΤΗΜΩΝ	52	0	0	2	9	10	31	4.35	0	1	5	7	11	28	4.15	0	0	2	8	12	30	4.35	0	2	8	5	20	17	3.81
ΤΜΗΜΑ ΙΣΤΟΡΙΑΣ, ΑΡΧΑΙΟΛΟΓΙΑΣ ΚΑΙ ΔΙΑΧΕΙΡΙΣΗΣ ΠΟΛΙΤΙΣΜΙΚΩΝ ΑΓΑΘΩΝ	166	0	0	1	8	52	105	4.57	0	9	12	12	37	96	4.20	0	7	10	20	24	105	4.27	0	7	8	39	38	74	3.99
ΤΜΗΜΑ ΚΟΙΝΩΝΙΚΗΣ ΚΑΙ ΕΚΠΑΙΔΕΥΤΙΚΗΣ ΠΟΛΙΤΙΚΗΣ	238	0	9	16	64	56	93	3.87	0	8	9	50	65	106	4.06	0	11	16	47	51	113	4.00	0	18	28	87	44	61	3.43
ΤΜΗΜΑ ΘΕΑΤΡΙΚΩΝ ΣΠΟΥΔΩΝ	137	0	3	8	7	35	84	4.38	0	2	5	6	31	93	4.52	0	1	8	8	34	86	4.43	0	3	18	22	36	58	3.93
ΤΜΗΜΑ ΟΡΓΑΝΩΣΗΣ ΚΑΙ ΔΙΑΧΕΙΡΙΣΗΣ ΑΘΛΗΤΙΣΜΟΥ	321	0	10	30	72	78	131	3.90	0	6	23	71	74	147	4.04	0	9	22	63	71	156	4.07	0	24	37	97	54	109	3.58

ΤΜΗΜΑ ΠΟΛΙΤΙΚΗΣ ΕΠΙΣΤΗΜΗΣ ΚΑΙ ΔΙΕΘΝΩΝ ΣΧΕΣΕΩΝ	322	0	8	8	36	59	211	4.42	0	7	17	42	75	181	4.26	0	1	8	30	76	207	4.49	0	18	56	70	83	95	3.56
ΤΜΗΜΑ ΠΛΗΡΟΦΟΡΙΚΗΣ ΚΑΙ ΤΗΛΕΠΙΚΟΙΝΩΝΙΩΝ	124	0	6	3	14	26	75	4.30	0	9	3	15	22	75	4.22	0	5	4	19	23	73	4.25	0	9	12	46	28	29	3.45
Σύνολο	2036	0	50	75	250	412	1249	4.34	0	61	86	252	444	1193	4.29	0	53	87	262	427	1207	4.30	0	112	213	538	509	664	3.69

Τμήμα	Σύνολο ερωτηματολογίων	Ε37. Αφιερώνω εβδομαδιαία για μελέτη του συγκεκριμένου μαθήματος						
		Χ.Σ.	1	2	3	4	5	Μ.Ο.
ΤΜΗΜΑ ΕΠΙΣΤΗΜΗΣ ΔΙΑΤΡΟΦΗΣ ΚΑΙ ΔΙΑΙΤΟΛΟΓΙΑΣ	110	0	35	23	29	16	7	2.43
ΤΜΗΜΑ ΠΑΡΑΣΤΑΤΙΚΩΝ ΚΑΙ ΨΗΦΙΑΚΩΝ ΤΕΧΝΩΝ	83	0	28	24	18	9	4	2.24
ΤΜΗΜΑ ΔΙΟΙΚΗΤΙΚΗΣ ΕΠΙΣΤΗΜΗΣ ΚΑΙ ΤΕΧΝΟΛΟΓΙΑΣ	2	0	0	0	2	0	0	3.00
ΤΜΗΜΑ ΦΥΣΙΚΟΘΕΡΑΠΕΙΑΣ	69	0	12	15	22	13	7	2.83
ΠΡΟΓΡΑΜΜΑ ΜΕΤΑΠΤΥΧΙΑΚΩΝ ΣΠΟΥΔΩΝ ΑΡΧΑΙΑ ΚΑΙ ΝΕΑ ΕΛΛΗΝΙΚΗ ΦΙΛΟΛΟΓΙΑ	21	0	1	6	3	3	8	3.52
ΠΜΣ ΣΤΗΝ ΕΠΙΣΤΗΜΗ ΔΕΔΟΜΕΝΩΝ	72	0	10	25	18	11	8	2.75
ΠΜΣ "ΕΠΙΣΤΗΜΗ ΥΠΟΛΟΓΙΣΤΩΝ"	24	0	3	10	5	3	3	2.71
ΠΜΣ ΔΡΑΜΑΤΙΚΗ ΤΕΧΝΗ ΚΑΙ ΠΑΡΑΣΤΑΤΙΚΕΣ ΤΕΧΝΕΣ ΣΤΗΝ ΕΚΠΑΙΔΕΥΣΗ ΚΑΙ ΔΙΑ ΒΙΟΥ ΜΑΘΗΣΗ	54	0	4	7	22	14	7	3.24
ΤΜΗΜΑ ΟΡΓΑΝΩΣΗΣ & ΔΙΑΧΕΙΡΙΣΗΣ ΑΘΛΗΤΙΣΜΟΥ ΠΜΣ 'ΟΡΓΑΝΩΣΗ & ΔΙΟΙΚΗΣΗ ΑΘΛΗΤΙΚΩΝ ΟΡΓΑΝΙΣΜΩΝ & ΕΠΙΧΕΙΡΗΣΕΩΝ'	10	0	0	7	3	0	0	2.30
ΠΜΣ ΟΡΓΑΝΩΣΗ ΚΑΙ ΔΙΑΧΕΙΡΙΣΗ ΑΘΛΗΤΙΚΩΝ ΔΡΑΣΤΗΡΙΟΤΗΤΩΝ ΓΙΑ ΑΤΟΜΑ ΜΕ ΑΝΑΠΗΡΙΕΣ(Α.ΜΕ.Α.)	18	0	0	2	11	0	5	3.44
Θέατρο και Κοινωνία: Θεωρία, Σκηνική Πράξη και Διδακτική	18	0	1	0	8	9	0	3.39
ΠΜΣ ΔΙΑΚΥΒΕΡΝΗΣΗ ΚΑΙ ΔΗΜΟΣΙΕΣ ΠΟΛΙΤΙΚΕΣ	1	0	0	0	0	1	0	4.00
ΤΜΗΜΑ ΝΟΣΗΛΕΥΤΙΚΗΣ	39	0	9	12	6	8	4	2.64
ΤΜΗΜΑ ΦΙΛΟΛΟΓΙΑΣ	155	0	39	43	27	17	29	2.70
ΤΜΗΜΑ ΟΙΚΟΝΟΜΙΚΩΝ ΕΠΙΣΤΗΜΩΝ	52	0	9	10	23	10	0	2.65
ΤΜΗΜΑ ΙΣΤΟΡΙΑΣ, ΑΡΧΑΙΟΛΟΓΙΑΣ ΚΑΙ ΔΙΑΧΕΙΡΙΣΗΣ ΠΟΛΙΤΙΣΜΙΚΩΝ ΑΓΑΘΩΝ	166	0	43	43	30	14	36	2.74
ΤΜΗΜΑ ΚΟΙΝΩΝΙΚΗΣ ΚΑΙ ΕΚΠΑΙΔΕΥΤΙΚΗΣ ΠΟΛΙΤΙΚΗΣ	238	0	56	69	65	19	29	2.56
ΤΜΗΜΑ ΘΕΑΤΡΙΚΩΝ ΣΠΟΥΔΩΝ	137	0	31	37	32	29	8	2.61
ΤΜΗΜΑ ΟΡΓΑΝΩΣΗΣ ΚΑΙ ΔΙΑΧΕΙΡΙΣΗΣ ΑΘΛΗΤΙΣΜΟΥ	321	0	58	67	91	43	62	2.95
ΤΜΗΜΑ ΠΟΛΙΤΙΚΗΣ ΕΠΙΣΤΗΜΗΣ ΚΑΙ ΔΙΕΘΝΩΝ ΣΧΕΣΕΩΝ	322	0	120	75	62	36	29	2.31
ΤΜΗΜΑ ΠΛΗΡΟΦΟΡΙΚΗΣ ΚΑΙ ΤΗΛΕΠΙΚΟΙΝΩΝΙΩΝ	124	0	24	40	40	8	12	2.55
Σύνολο	2036	0	483	515	517	263	258	2.66