



ΠΑΝΕΠΙΣΤΗΜΙΟ ΠΕΛΟΠΟΝΝΗΣΟΥ UNIVERSITY OF THE PELOPONNESE  
Μονάδα Διασφάλισης Ποιότητας Quality Assurance Unit

Διασφάλιση Ποιότητας στην Ανώτατη Εκπαίδευση  
**Στατιστική επεξεργασία αξιολογήσεων μαθημάτων &  
διδασκτικού έργου από τους φοιτητές**

**Τρίπολη, 22 Δεκεμβρίου 2018**

Δαμασκηνού & Κολοκοτρώνη, 20100 Κόρινθος

Τηλ. (+30) 27410-74997

Ηλ. Ταχ.: [modip-secr@uop.gr](mailto:modip-secr@uop.gr)

Ιστοσελίδα: <http://modip.uop.gr>

Damaskinou & Kolokotroni, 20100 Korinthos

Tel.: (+30) 27410-74997

e-mail: [modip-secr@uop.gr](mailto:modip-secr@uop.gr)

Web: <http://modip.uop.gr>





ΠΑΝΕΠΙΣΤΗΜΙΟ ΠΕΛΟΠΟΝΝΗΣΟΥ

Μονάδα Διασφάλισης Ποιότητας

**Στατιστική επεξεργασία αξιολογήσεων  
μαθημάτων & διδακτικού έργου από τους  
φοιτητές**

Δαμασκηνού & Κολοκοτρώνη, 20100 Κόρινθος

Τηλέφωνο: (+30) 27410-74997

Τηλεομοιοτυπία (fax): (+30) 27410-74985

Πληροφορίες: Παπαπορφυρίου Ανθούλα

E-mail: [modip-secr@uop.gr](mailto:modip-secr@uop.gr)

Σύνταξη κειμένου: Κώστας Βασιλάκης



## Περιεχόμενα

<b>Περιεχόμενα</b>	<b>5</b>
<b>Εισαγωγή</b>	<b>6</b>
<b>Δείκτες σχετικοί με την αξιολόγηση των μαθημάτων</b>	<b>7</b>
<b>Συμμετοχή στην αξιολόγηση</b>	<b>8</b>
<b>Ενδεικτικά στατιστικά στοιχεία από την αξιολόγηση</b>	<b>9</b>
«Ενότητα Α. Το μάθημα» του ερωτηματολογίου της Α.ΔΙ.Π.	9
«Ενότητα Β. Ο διδάσκων/η διδάσκουσα» του ερωτηματολογίου της Α.ΔΙ.Π.	10
«Ενότητα Γ. Το επικουρικό διδακτικό προσωπικό» του ερωτηματολογίου της Α.ΔΙ.Π.	10
«Ενότητα Δ. Το Εργαστήριο» του ερωτηματολογίου της Α.ΔΙ.Π.	10
«Ενότητα Ε. Εγώ ο/η φοιτητής/τρια» του ερωτηματολογίου της Α.ΔΙ.Π.	11
<b>Αναλυτικά στοιχεία για την αξιολόγηση των μαθημάτων ανά ακαδημαϊκό εξάμηνο</b>	<b>12</b>
<b>Στατιστικά αξιολόγησης μαθημάτων χειμερινού εξαμήνου ακαδημαϊκού έτους 2013-2014</b>	<b>13</b>
<b>Στατιστικά αξιολόγησης μαθημάτων εαρινού εξαμήνου ακαδημαϊκού έτους 2013-2014</b>	<b>19</b>
<b>Στατιστικά αξιολόγησης μαθημάτων χειμερινού εξαμήνου ακαδημαϊκού έτους 2014-2015</b>	<b>28</b>
<b>Στατιστικά αξιολόγησης μαθημάτων εαρινού εξαμήνου ακαδημαϊκού έτους 2014-2015</b>	<b>38</b>
<b>Στατιστικά αξιολόγησης μαθημάτων χειμερινού εξαμήνου ακαδημαϊκού έτους 2015-2016</b>	<b>49</b>
<b>Στατιστικά αξιολόγησης μαθημάτων εαρινού εξαμήνου ακαδημαϊκού έτους 2015-2016</b>	<b>60</b>
<b>Στατιστικά αξιολόγησης μαθημάτων χειμερινού εξαμήνου ακαδημαϊκού έτους 2016-2017</b>	<b>71</b>
<b>Στατιστικά αξιολόγησης μαθημάτων εαρινού εξαμήνου ακαδημαϊκού έτους 2016-2017</b>	<b>83</b>
<b>Στατιστικά αξιολόγησης μαθημάτων χειμερινού εξαμήνου ακαδημαϊκού έτους 2017-2018</b>	<b>95</b>

## Εισαγωγή

Στο παρόν έγγραφο καταγράφονται στατιστικά στοιχεία που προέκυψαν από την επεξεργασία των αξιολογήσεων των μαθημάτων και του διδακτικού έργου από τους φοιτητές. Αρχικά παρατίθενται γραφήματα και δείκτες που αφορούν στην συμμετοχή των φοιτητών στη διαδικασία της αξιολόγησης, ενώ στη συνέχεια πραγματοποιείται μία ανάλυση των αποτελεσμάτων της αξιολόγησης ανά ενότητα. Τέλος, παρατίθενται λεπτομερή στατιστικά για τις περιόδους που η αξιολόγηση στο Πανεπιστήμιο Πελοποννήσου έχει διενεργηθεί με ηλεκτρονικό τρόπο.

Δείκτες σχετικοί με την αξιολόγηση των μαθημάτων

## Συμμετοχή στην αξιολόγηση

Η εξέλιξη της συμμετοχής στην αξιολόγηση έχει ακολουθήσει την πορεία που φαίνεται στο ακόλουθο γράφημα. Η συμμετοχή γενικώς κυμαίνεται σε χαμηλά επίπεδα. Υπάρχει μικρή κάμψη σε σχέση με το χειμερινό εξάμηνο του ίδιου έτους, εμφανής ωστόσο ανάκαμψη σε σχέση με τα ποσοστά συμμετοχής στο εαρινό εξάμηνο του αμέσως προηγούμενου έτους (εαρινό εξάμηνο 2016-2017), εν γένει όμως υπάρχουν ακόμη σημαντικά περιθώρια βελτίωσης.

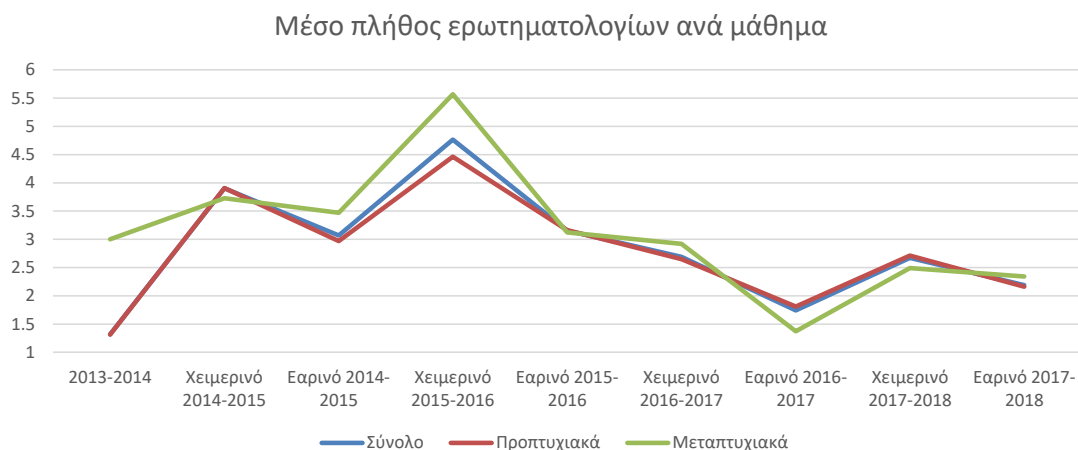

Αντίστοιχα, στο ακόλουθο γράφημα φαίνεται η διαχρονική εξέλιξη του ποσοστού συμμετοχής των φοιτητών ανά μάθημα. Το ποσοστό συμμετοχής επίσης παρουσίασε μικρή κάμψη σε σχέση με το χειμερινό εξάμηνο του ίδιου έτους, εμφανής ωστόσο ανάκαμψη σε σχέση με τα ποσοστά συμμετοχής στο εαρινό εξάμηνο του αμέσως προηγούμενου έτους (εαρινό εξάμηνο 2016-2017).

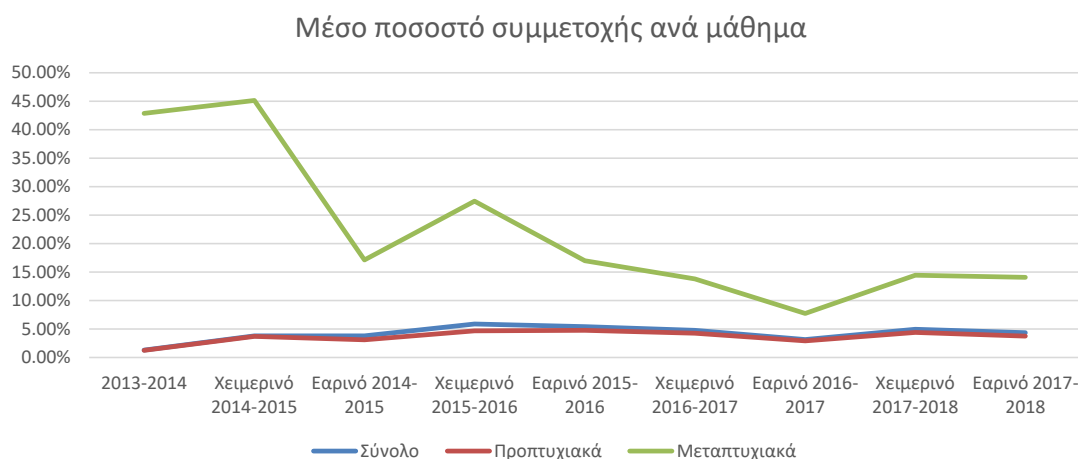

Στον ακόλουθο πίνακα εμφανίζονται τα τμήματα με τα μεγαλύτερα και τα μικρότερα ποσοστά συμμετοχής στην αξιολόγηση (α) σε προπτυχιακό και (β) σε μεταπτυχιακό επίπεδο. Τα στοιχεία αφορούν στο χειμερινό εξάμηνο του ακαδημαϊκού έτους 2017-2018<sup>1</sup>.

<sup>1</sup> Για τον υπολογισμό των ποσοστών λαμβάνονται υπ' όψιν οι δηλώσεις των φοιτητών κατά την κανονική περίοδο, ενώ δεν λαμβάνονται υπ' όψιν οι δηλώσεις της εμβόλιμης περιόδου.



Προπτυχιακό επίπεδο			Μεταπτυχιακό επίπεδο		
ΤΜΗΜΑ ΠΟΛΙΤΙΚΗΣ ΕΠΙΣΤΗΜΗΣ ΚΑΙ ΔΙΕΘΝΩΝ ΣΧΕΣΕΩΝ	7.48%		ΠΡΟΓΡΑΜΜΑ ΜΕΤΑΠΤΥΧΙΑΚΩΝ ΣΠΟΥΔΩΝ ΑΡΧΑΙΑ ΚΑΙ ΝΕΑ ΕΛΛΗΝΙΚΗ ΦΙΛΟΛΟΓΙΑ	62.50%	
ΤΜΗΜΑ ΚΟΙΝΩΝΙΚΗΣ ΚΑΙ ΕΚΠΑΙΔΕΥΤΙΚΗΣ ΠΟΛΙΤΙΚΗΣ	7.38%		ΠΜΣ ΠΑΓΚΟΣΜΙΕΣ ΠΡΟΚΛΗΣΕΙΣ ΚΑΙ ΣΥΣΤΗΜΑΤΑ ΑΝΑΛΥΣΕΩΝ	58.82%	
ΤΜΗΜΑ ΟΙΚΟΝΟΜΙΚΩΝ ΕΠΙΣΤΗΜΩΝ	6.06%		ΠΜΣ ΣΤΗΝ ΕΠΙΣΤΗΜΗ ΔΕΔΟΜΕΝΩΝ	33.33%	
...	...		...		
ΤΜΗΜΑ ΠΛΗΡΟΦΟΡΙΚΗΣ ΚΑΙ ΤΗΛΕΠΙΚΟΙΝΩΝΙΩΝ	1.75%		ΠΜΣ "ΕΠΙΣΤΗΜΗ ΚΑΙ ΤΕΧΝΟΛΟΓΙΑ ΥΠΟΛΟΓΙΣΤΩΝ"	6.38%	
ΤΜΗΜΑ ΙΣΤΟΡΙΑΣ, ΑΡΧΑΙΟΛΟΓΙΑΣ ΚΑΙ ΔΙΑΧΕΙΡΙΣΗΣ ΠΟΛΙΤΙΣΜΙΚΩΝ ΑΓΑΘΩΝ	1.60%		ΠΜΣ ΟΡΓΑΝΩΣΗ ΚΑΙ ΔΙΑΧΕΙΡΙΣΗ ΑΘΛΗΤΙΚΩΝ ΔΡΑΣΤΗΡΙΟΤΗΤΩΝ ΓΙΑ ΑΤΟΜΑ ΜΕ ΑΝΑΠΗΡΙΕΣ(Α.ΜΕ.Α.)	6.00%	
ΤΜΗΜΑ ΝΟΣΗΛΕΥΤΙΚΗΣ	0.34%		ΠΜΣ ΟΡΓΑΝΩΣΗ & ΔΙΟΙΚΗΣΗ ΔΗΜΟΣΙΩΝ ΥΠΗΡΕΣΙΩΝ, ΔΗΜΟΣΙΩΝ ΟΡΓΑΝΙΣΜΩΝ ΚΑΙ ΕΠΙΧΕΙΡΗΣΕΩΝ	3.50%	

### Ενδεικτικά στατιστικά στοιχεία από την αξιολόγηση

«Ενότητα Α. Το μάθημα» του ερωτηματολογίου της Α.Δι.Π.

Ο μέσος όρος της ενότητας είναι 3.7, παραμένοντας αμετάβλητος από την εικόνα των προηγούμενων εξαμήνων. Η βαθμολογία θεωρείται ικανοποιητική. Οι υψηλότερα βαθμολογούμενες ερωτήσεις είναι οι:

A15. Το θέμα δόθηκε εγκαίρως;	4.2413
A16. Η καταληκτική ημερομηνία για υποβολή ή παρουσίαση των εργασιών ήταν λογική;	4.2267
A1. Οι στόχοι του μαθήματος ήταν σαφείς;	4.1593
A2. Η ύλη που καλύφθηκε ανταποκρινόταν στους στόχους του μαθήματος;	4.1210

γεγονός που καταδεικνύει την ποιοτική συγκρότηση των προγραμμάτων σπουδών και τον καλό χρονοπρογραμματισμό στις εργασίες. Οι δείκτες μάλιστα εμφανίζονται ελαφρώς βελτιωμένοι σε σχέση με την προηγούμενη περίοδο (χειμερινό εξάμηνο 2017-2018). Οι ερωτήσεις που συγκέντρωσαν τη χαμηλότερη βαθμολογία είναι οι ακόλουθες:

A20. Δόθηκε η δυνατότητα βελτίωσης της εργασίας;	3.6828
A10. Πώς κρίνετε το επίπεδο δυσκολίας του μαθήματος για το έτος του;	3.6149
A11. Χρησιμότητα ύπαρξης φροντιστηρίων;	2.7047
A12. Αξιολόγηση ποιότητας φροντιστηρίων;	2.6040

Ειδικότερα για τις ερωτήσεις A11 και A12, φαίνεται ότι εξακολουθεί να υφίσταται ένας βαθμός σύγχυσης ανάμεσα στους φοιτητές σχετικά με το περιεχόμενο της ερώτησης, το οποίο θα γίνει σαφέστερο σε επόμενη έκδοση του ερωτηματολογίου. Το σύνηθες σφάλμα είναι ότι οι βαθμολογίες που καταχωρούνται δεν ανταποκρίνονται στον πραγματικό νόημα των ερωτήσεων, π.χ. στην ερώτηση «A12. Αξιολόγηση ποιότητας φροντιστηρίων;» καταχωρείται απάντηση από τους φοιτητές και σε μαθήματα όπου δεν διεξάγονται φροντιστήρια.

#### «Ενότητα Β. Ο διδάσκων/η διδάσκουσα» του ερωτηματολογίου της Α.ΔΙ.Π.

Στον πίνακα που ακολουθεί εμφανίζεται η βαθμολόγηση των ερωτήσεων αυτής της ενότητας, ο μέσος όρος της οποίας είναι 3.9686, πρακτικά αμετάβλητος σε σχέση με τα προηγούμενα εξάμηνα. Οι ερωτήσεις εμφανίζονται ταξινομημένες με φθίνουσα σειρά βαθμολογίας:

B26. Ήταν συνεπής στις υποχρεώσεις του/της	4.2722
B27. Είναι γενικά προσιτός στους φοιτητές;	4.2016
B25. Ενθαρρύνει τους φοιτητές να διατυπώνουν απορίες και ερωτήσεις και να για να αναπτύξουν την κρίση τους;	4.1482
B24. Αναλύει και παρουσιάζει τις έννοιες με τρόπο απλό και ενδιαφέροντα χρησιμοποιώντας παραδείγματα;	4.0837
B22. Οργανώνει καλά την παρουσίαση της ύλης στα μαθήματα;	4.0439
B23. Επιτυγχάνει να διεγείρει το ενδιαφέρον για το αντικείμενο του μαθήματος;	3.9405

Οι βαθμολογίες στην ενότητα αυτή είναι υψηλές και με μικρές διακυμάνσεις, γεγονός που καταδεικνύει τη διδακτική ποιότητα του ακαδημαϊκού προσωπικού και την ένταση της προσπάθειας που το ακαδημαϊκό προσωπικό αφιερώνει για την αρτιότερη διδασκαλία των μαθημάτων. Σημειώνεται ότι όλοι οι δείκτες εμφανίζονται βελτιωμένοι σε σχέση με την προηγούμενη περίοδο (χειμερινό εξάμηνο 2017-2018).

#### «Ενότητα Γ. Το επικουρικό διδακτικό προσωπικό» του ερωτηματολογίου της Α.ΔΙ.Π.

Στην ενότητα αυτή βρίσκεται μία μόνο ερώτηση, η

Γ28. Πώς κρίνετε τη συμβολή του στην καλύτερη κατανόηση της ύλης;	3.8908
-------------------------------------------------------------------	--------

Η μέση τιμή στην ερώτηση κρίνεται ικανοποιητική, έχοντας περιθώρια βελτίωσης. Σε σχέση με την προηγούμενη περίοδο παρουσιάζεται μικρή βελτίωση.

#### «Ενότητα Δ. Το Εργαστήριο» του ερωτηματολογίου της Α.ΔΙ.Π.

Στον πίνακα που ακολουθεί εμφανίζεται η βαθμολόγηση των ερωτήσεων αυτής της ενότητας, ο μέσος όρος της οποίας είναι 3.5060, μένοντας πρακτικά αμετάβλητος σε σχέση με το αμέσως προηγούμενο ακαδημαϊκό εξάμηνο (3.4848). Οι ερωτήσεις εμφανίζονται ταξινομημένες με φθίνουσα σειρά βαθμολογίας:

Δ31. Εξηγούνται καλά οι βασικές αρχές των πειραμάτων / ασκήσεων;	4.1250
Δ32. Είναι επαρκής ο εξοπλισμός του εργαστηρίου;	4.0000
Δ30. Είναι επαρκείς οι σημειώσεις ως προς τις εργαστηριακές ασκήσεις;	3.9028
Δ29. Πώς κρίνετε το επίπεδο δυσκολίας του εργαστηρίου για το έτος του;	3.3194

Όλες οι ερωτήσεις εκτός της Δ29 παρουσιάζουν άνοδο της τάξης του 10-12% σε σχέση με την προηγούμενη περίοδο, γεγονός που καταδεικνύει ότι αφιερώνεται προσπάθεια στην ανανέωση και επικαιροποίηση του εξοπλισμού αλλά και την προσπάθεια του διδακτικού προσωπικού.

#### «Ενότητα Ε. Εγώ ο/η φοιτητής/τρια» του ερωτηματολογίου της Α.ΔΙ.Π.

Στον πίνακα που ακολουθεί εμφανίζεται η βαθμολόγηση των ερωτήσεων αυτής της ενότητας, ο μέσος όρος της οποίας είναι 3.7202. Οι ερωτήσεις εμφανίζονται ταξινομημένες με φθίνουσα σειρά βαθμολογίας:

E34. Παρακολουθώ τακτικά τα εργαστήρια.	4.2218
E33. Παρακολουθώ τακτικά τις διαλέξεις.	4.1613
E35. Ανταποκρίνομαι συστηματικά στις γραπτές εργασίες / ασκήσεις.	4.1598
E36. Μελετώ συστηματικά την ύλη.	3.6245
E37. Αφιερώνω εβδομαδιαία για μελέτη του συγκεκριμένου μαθήματος	2.6099

Όλοι οι μέσοι όροι παρουσιάζονται στα ίδια επίπεδα σε σχέση με την προηγούμενη περίοδο, εκτός από τον E34 (Παρακολουθώ τακτικά τα εργαστήρια) που φαίνεται ελαφρά αυξημένος.

Η ερώτηση E37, σύμφωνα με τις κλίμακες που ορίζονται στο ερωτηματολόγιο της ΑΔΙΠ (1= <2 Ώρες, 2=2-4 Ώρες, 3=4-6 Ώρες, 4=6-8 Ώρες, 5= >8 Ώρες), δίνει έναν μέσο όρο προσωπικής μελέτης ανά μάθημα περίπου τεσσάρων ωρών ανά εβδομάδα. Λαμβάνοντας υπ' όψιν ότι ο μέσος όρος εβδομαδιαίων ωρών διδασκαλίας για τα μαθήματα στο Πανεπιστήμιο Πελοποννήσου είναι 3 (τρεις), έχουμε συνολική ενασχόληση των φοιτητών 7 ώρες ανά εβδομάδα στο κάθε μάθημα, ήτοι 98 ώρες ανά εξάμηνο (13 εβδομάδες διδασκαλίας κατ' ελάχιστον συν τις εξετάσεις του μαθήματος). Ο αριθμός αυτός των ωρών, υπό τη θεώρηση ότι 1 ECTS = 25 ώρες εργασίας αντιστοιχεί σχεδόν με απόλυτη ακρίβεια στον μέσο όρο των πιστωτικών μονάδων των μαθημάτων στο Πανεπιστήμιο Πελοποννήσου, ο οποίος είναι ίσος με 3.8. Το γεγονός αυτό καταδεικνύει ότι ο φόρτος των φοιτητών στα μαθήματα έχει σταθμιστεί σωστά.

Αναλυτικά στοιχεία για την αξιολόγηση των μαθημάτων ανά  
ακαδημαϊκό εξάμηνο

## Στατιστικά αξιολόγησης μαθημάτων χειμερινού εξαμήνου ακαδημαϊκού έτους 2013-2014

### Υπόμνημα πίνακα:

- Χ.Σ.: χωρίς συμπλήρωση. Ο φοιτητής δεν συμπλήρωσε καμία απάντηση στη συγκεκριμένη ερώτηση
- Δ.Γ./Δ.Α.: Ο φοιτητής συμπλήρωσε "δεν γνωρίζω/δεν απαντώ" στη συγκεκριμένη ερώτηση
- Μ.Ο.: Ο μέσος όρος για την ερώτηση

**Σημείωση:** η αξιολόγηση πραγματοποιήθηκε ηλεκτρονικά τον Σεπτέμβριο του 2014, καθώς το σύστημα ηλεκτρονικής αξιολόγησης μαθημάτων εγκαταστάθηκε και λειτούργησε στα τέλη Μάϊου του 2014.

Τμήμα	Πλήθος ερωτημ.	Α1. Οι στόχοι του μαθήματος ήταν σαφείς;							Α2. Η ύλη που καλύφθηκε ανταποκρινόταν στους στόχους του μαθήματος;							Α3. Η ύλη που διδάχθηκε ήταν καλά οργανωμένη;							Α4. Το εκπαιδευτικό υλικό που χρησιμοποιήθηκε βοήθησε στην καλύτερη κατανόηση του θέματος;										
		Χ.Σ.	1	2	3	4	5	Δ.Γ./Δ.Α.	Μ.Ο.	Χ.Σ.	1	2	3	4	5	Δ.Γ./Δ.Α.	Μ.Ο.	Χ.Σ.	1	2	3	4	5	Δ.Γ./Δ.Α.	Μ.Ο.	Χ.Σ.	1	2	3	4	5	Δ.Γ./Δ.Α.	Μ.Ο.
Φιλολογίας	27	3	0	3	1	7	13	0	4.25	3	1	1	1	9	11	1	4.22	3	1	0	4	7	12	0	4.21	3	3	1	2	7	11	0	3.92
Οικονομικών Επιστημών	2	0	0	0	0	1	1	0	4.50	0	0	0	0	1	1	0	4.50	0	0	0	0	0	2	0	5.00	0	0	0	0	1	1	0	4.50
Ιστορίας, Αρχαιολογίας και Διαχείρισης Πολιτισμικών Αγαθών	27	2	1	1	1	6	16	0	4.40	2	1	1	2	6	14	1	4.29	2	0	2	5	7	11	0	4.08	2	0	0	7	9	9	0	4.08
Θεατρικών Σπουδών	1	0	0	0	0	1	0	0	4.00	0	0	0	0	1	0	0	4.00	0	0	0	0	1	0	0	4.00	0	0	0	0	1	0	0	4.00
Οργάνωσης και Διαχείρισης Αθλητισμού	12	0	0	1	1	1	9	0	4.50	0	0	1	1	4	6	0	4.25	0	0	0	3	2	7	0	4.33	0	0	1	1	4	6	0	4.25
Πολιτικής Επιστήμης και Διεθνών Σχέσεων	28	0	1	3	9	9	6	0	3.57	0	0	2	9	12	5	0	3.71	0	0	4	9	8	6	1	3.59	0	2	2	9	9	5	1	3.48
Πληροφορικής και Τηλεπικοινωνιών	19	0	5	3	2	6	3	0	2.95	0	7	2	2	6	2	0	2.68	0	8	3	4	4	0	0	2.21	0	9	4	4	1	1	0	2.00
<b>Σύνολο</b>	116	5	7	11	14	31	48	0	3.92	5	9	7	15	39	39	2	3.84	5	9	9	25	29	38	1	3.71	5	14	8	23	32	33	1	3.56

Τμήμα	Πλήθος ερωτημ.	Α5. Τα εκπαιδευτικά βοηθήματα χορηγήθηκαν εγκαίρως;							Α6. Πόσο ικανοποιητικό βρίσκετε το κύριο βιβλίο(α) ή τις σημειώσεις;							Α7. Πόσο εύκολα διαθέσιμη είναι η βιβλιογραφία στην Παν/μακική Βιβλιοθήκη;							Α8. Πόσο απαραίτητα κρίνετε τα προαπαιτούμενα του μαθήματος;										
		Χ.Σ.	1	2	3	4	5	Δ.Γ./Δ.Α.	Μ.Ο.	Χ.Σ.	1	2	3	4	5	Δ.Γ./Δ.Α.	Μ.Ο.	Χ.Σ.	1	2	3	4	5	Δ.Γ./Δ.Α.	Μ.Ο.	Χ.Σ.	1	2	3	4	5	Δ.Γ./Δ.Α.	Μ.Ο.
Φιλολογίας	27	3	0	1	4	10	8	1	4.09	3	0	4	2	13	5	0	3.79	3	0	0	6	11	5	2	3.95	3	1	1	11	9	2	0	3.42
Οικονομικών Επιστημών	2	0	0	0	0	2	0	0	4.00	0	0	1	0	0	1	0	3.50	0	0	0	1	0	1	0	4.00	0	0	0	1	0	1	0	4.00
Ιστορίας, Αρχαιολογίας και Διαχείρισης Πολιτισμικών Αγαθών	27	2	0	1	3	12	9	0	4.16	2	2	1	7	10	4	1	3.54	2	1	3	7	7	6	1	3.58	2	1	4	9	5	6	0	3.44
Θεατρικών Σπουδών	1	0	0	1	0	0	0	0	2.00	0	0	0	0	0	1	0	5.00	0	0	0	0	0	1	0	5.00	0	0	1	0	0	0	0	2.00
Οργάνωσης και Διαχείρισης Αθλητισμού	12	0	0	0	0	7	4	1	4.36	0	0	1	1	5	5	0	4.17	0	0	0	1	5	5	1	4.36	0	0	0	2	6	3	1	4.09
Πολιτικής Επιστήμης και Διεθνών Σχέσεων	28	0	2	1	7	9	8	1	3.74	0	2	4	10	8	3	1	3.22	0	1	0	7	9	5	6	3.77	0	2	4	6	10	4	2	3.38
Πληροφορικής και Τηλεπικοινωνιών	19	0	5	4	4	5	1	0	2.63	0	6	4	6	2	1	0	2.37	0	6	2	5	4	2	0	2.68	0	8	3	3	3	2	0	2.37
<b>Σύνολο</b>	<b>116</b>	<b>5</b>	<b>7</b>	<b>8</b>	<b>18</b>	<b>45</b>	<b>30</b>	<b>3</b>	<b>3.77</b>	<b>5</b>	<b>10</b>	<b>15</b>	<b>26</b>	<b>38</b>	<b>20</b>	<b>2</b>	<b>3.39</b>	<b>5</b>	<b>8</b>	<b>5</b>	<b>27</b>	<b>36</b>	<b>25</b>	<b>10</b>	<b>3.64</b>	<b>5</b>	<b>12</b>	<b>13</b>	<b>32</b>	<b>33</b>	<b>18</b>	<b>3</b>	<b>3.30</b>

Τμήμα	Πλήθος ερωτημ.	Α9. Χρήση γνώσεων από / σύνδεση με άλλα μαθήματα.							Α10. Πώς κρίνετε το επίπεδο δυσκολίας του μαθήματος για το έτος του;							Α11. Χρησιμότητα ύπαρξης φροντιστηρίων;							Α12. Αξιολόγηση ποιότητας φροντιστηρίων;										
		Χ.Σ.	1	2	3	4	5	Δ.Γ./Δ.Α.	Μ.Ο.	Χ.Σ.	1	2	3	4	5	Δ.Γ./Δ.Α.	Μ.Ο.	Χ.Σ.	1	2	3	4	5	Δ.Γ./Δ.Α.	Μ.Ο.	Χ.Σ.	1	2	3	4	5	Δ.Γ./Δ.Α.	Μ.Ο.
Φιλολογίας	27	3	1	6	9	7	1	0	3.04	3	2	3	10	5	4	0	3.25	5	5	7	3	1	2	4	2.33	6	1	2	3	0	0	15	2.33
Οικονομικών Επιστημών	2	0	0	0	0	1	1	0	4.50	0	0	0	2	0	0	0	3.00	0	0	1	1	0	0	0	2.50	0	1	0	0	0	0	1	1.00
Ιστορίας, Αρχαιολογίας και Διαχείρισης Πολιτισμικών Αγαθών	27	2	1	5	5	9	4	1	3.42	2	0	7	5	8	4	1	3.38	2	11	3	3	0	1	7	1.72	2	3	4	1	0	0	17	1.75
Θεατρικών Σπουδών	1	0	0	0	0	0	1	0	5.00	0	0	0	0	0	1	0	5.00	0	0	0	0	0	0	1	0.00	0	0	0	0	0	0	1	0.00
Οργάνωσης και Διαχείρισης Αθλητισμού	12	0	0	0	2	7	3	0	4.08	0	0	0	1	6	4	1	4.27	0	3	0	4	2	2	1	3.00	0	1	2	2	2	2	3	3.22
Πολιτικής Επιστήμης και Διεθνών Σχέσεων	28	0	3	1	10	11	2	1	3.30	0	1	5	11	7	3	1	3.22	0	10	3	2	0	2	11	1.88	0	7	1	2	1	1	16	2.00
Πληροφορικής και Τηλεπικοινωνιών	19	0	6	5	5	3	0	0	2.26	0	4	0	6	6	3	0	3.21	15	5	0	5	9	4	0	3.30	15	6	2	4	6	5	0	3.09
<b>Σύνολο</b>	<b>116</b>	<b>5</b>	<b>11</b>	<b>17</b>	<b>31</b>	<b>38</b>	<b>12</b>	<b>2</b>	<b>3.21</b>	<b>5</b>	<b>7</b>	<b>15</b>	<b>35</b>	<b>32</b>	<b>19</b>	<b>3</b>	<b>3.38</b>	<b>22</b>	<b>34</b>	<b>14</b>	<b>18</b>	<b>12</b>	<b>11</b>	<b>24</b>	<b>2.46</b>	<b>23</b>	<b>19</b>	<b>11</b>	<b>12</b>	<b>9</b>	<b>8</b>	<b>53</b>	<b>2.59</b>

Τμήμα	Πλήθος ερωτημ.	Α13. Πώς κρίνετε τον αριθμό Διδακτικών Μονάδων σε σχέση με τον φόρτο εργασίας;								Α14. Διαφάνεια των κριτηρίων βαθμολόγησης.								Α15. Το θέμα δόθηκε εγκαίρως;								Α16. Η καταληκτική ημερομηνία για υποβολή ή παρουσίαση των εργασιών ήταν λογική;							
		Χ.Σ.	1	2	3	4	5	Δ.Γ./Δ.Α.	Μ.Ο.	Χ.Σ.	1	2	3	4	5	Δ.Γ./Δ.Α.	Μ.Ο.	Χ.Σ.	1	2	3	4	5	Δ.Γ./Δ.Α.	Μ.Ο.	Χ.Σ.	1	2	3	4	5	Δ.Γ./Δ.Α.	Μ.Ο.
Φιλολογίας	27	3	2	2	10	6	2	2	3.18	3	2	1	5	6	8	2	3.77	6	0	1	0	3	2	15	4.00	6	0	0	1	1	3	16	4.40
Οικονομικών Επιστημών	2	0	0	0	0	1	1	0	4.50	0	0	0	0	0	2	0	5.00	0	0	0	0	1	1	0	4.50	0	0	0	0	1	1	0	4.50
Ιστορίας, Αρχαιολογίας και Διαχείρισης Πολιτισμικών Αγαθών	27	2	1	6	7	9	0	2	3.04	2	2	2	0	8	12	1	4.08	2	0	1	0	2	3	19	4.17	2	0	0	1	1	2	21	4.25
Θεατρικών Σπουδών	1	0	0	0	1	0	0	0	3.00	0	0	0	0	1	0	0	4.00	0	0	0	0	1	0	0	4.00	0	0	0	0	1	0	5.00	
Οργάνωσης και Διαχείρισης Αθλητισμού	12	0	0	0	3	6	3	0	4.00	0	0	0	1	4	6	1	4.45	0	0	0	0	3	8	1	4.73	0	0	0	1	1	9	1	4.73
Πολιτικής Επιστήμης και Διεθνών Σχέσεων	28	0	0	2	7	11	2	6	3.59	0	1	1	2	9	10	5	4.13	0	0	1	2	5	3	17	3.91	0	0	1	0	8	3	16	4.08
Πληροφορικής και Τηλεπικοινωνιών	19	0	0	0	0	0	0	0	0.00	0	0	0	0	0	0	0	0.00	14	1	0	2	2	0	0	3.00	14	0	1	2	1	1	0	3.40
<b>Σύνολο</b>	116	5	3	10	28	33	8	10	3.40	5	5	4	8	28	38	9	4.08	22	1	3	4	17	17	52	4.10	22	0	2	5	13	20	54	4.28

Τμήμα	Πλήθος ερωτημ.	Α17. Υπήρχε σχετικό ερευνητικό υλικό στη βιβλιοθήκη;								Α18. Υπήρχε καθοδήγηση από τον διδάσκοντα;								Α19. Τα σχόλια του διδάσκοντος ήταν εποικοδομητικά και αναλυτικά;								Α20. Δόθηκε η δυνατότητα βελτίωσης της εργασίας;							
		Χ.Σ.	1	2	3	4	5	Δ.Γ./Δ.Α.	Μ.Ο.	Χ.Σ.	1	2	3	4	5	Δ.Γ./Δ.Α.	Μ.Ο.	Χ.Σ.	1	2	3	4	5	Δ.Γ./Δ.Α.	Μ.Ο.	Χ.Σ.	1	2	3	4	5	Δ.Γ./Δ.Α.	Μ.Ο.
Φιλολογίας	27	6	0	0	1	1	3	16	4.40	6	0	0	1	0	5	15	4.67	6	0	0	1	0	5	15	4.67	6	1	0	2	0	1	17	3.00
Οικονομικών Επιστημών	2	0	0	0	0	0	1	1	5.00	0	0	0	0	1	1	0	4.50	0	0	0	0	1	1	0	4.50	0	0	0	0	0	1	1	5.00
Ιστορίας, Αρχαιολογίας και Διαχείρισης Πολιτισμικών Αγαθών	27	2	0	0	1	1	3	20	4.40	2	0	0	0	3	3	19	4.50	2	0	0	0	4	2	19	4.33	2	0	0	1	2	2	20	4.20
Θεατρικών Σπουδών	1	0	0	0	0	0	1	0	5.00	0	1	0	0	0	0	0	1.00	0	1	0	0	0	0	0	1.00	0	1	0	0	0	0	0	1.00
Οργάνωσης και Διαχείρισης Αθλητισμού	12	0	0	0	1	6	4	1	4.27	0	0	0	1	4	6	1	4.45	0	0	0	0	6	5	1	4.45	0	0	1	1	3	6	1	4.27
Πολιτικής Επιστήμης και Διεθνών Σχέσεων	28	0	0	1	3	4	3	17	3.82	0	1	2	3	3	2	17	3.27	0	1	2	1	5	3	16	3.58	0	0	2	0	6	1	19	3.67
Πληροφορικής και Τηλεπικοινωνιών	19	14	1	3	1	0	0	0	2.00	14	1	0	2	2	0	0	3.00	14	1	0	3	1	0	0	2.80	14	1	2	0	0	2	0	3.00
<b>Σύνολο</b>	116	22	1	4	7	12	15	55	3.92	22	3	2	7	13	17	52	3.93	22	3	2	5	17	16	51	3.95	22	3	5	4	11	13	58	3.72

Τμήμα	Πλήθος ερωτημ.	Α21. Η συγκεκριμένη εργασία σας βοήθησε να κατανοήσετε το συγκεκριμένο θέμα;								Β22. Οργανώνει καλά την παρουσίαση της ύλης στα μαθήματα;								Β23. Επιτογγάνει να διεγείρει το ενδιαφέρον για το αντικείμενο του μαθήματος;								Β24. Αναλύει και παρουσιάζει τις έννοιες με τρόπο απλό και ενδιαφέροντα χρησιμοποιώντας παραδείγματα;							
		Χ.Σ.	1	2	3	4	5	Δ.Γ./Δ.Α.	Μ.Ο.	Χ.Σ.	1	2	3	4	5	Δ.Γ./Δ.Α.	Μ.Ο.	Χ.Σ.	1	2	3	4	5	Δ.Γ./Δ.Α.	Μ.Ο.	Χ.Σ.	1	2	3	4	5	Δ.Γ./Δ.Α.	Μ.Ο.
Φιλολογίας	27	6	0	0	1	1	3	16	4.40	6	1	0	4	6	10	0	4.14	6	2	2	4	3	10	0	3.81	6	1	2	1	7	10	0	4.10
Οικονομικών Επιστημών	2	0	0	0	0	0	1	1	5.00	0	0	0	0	1	1	0	4.50	0	0	0	0	1	1	0	4.50	0	0	0	0	1	1	0	4.50
Ιστορίας, Αρχαιολογίας και Διαχείρισης Πολιτισμικών Αγαθών	27	2	1	0	0	2	3	19	4.00	2	0	2	4	9	10	0	4.08	2	1	5	2	7	10	0	3.80	2	0	1	6	7	11	0	4.12
Θεατρικών Σπουδών	1	0	0	0	0	1	0	0	4.00	0	0	1	0	0	0	0	2.00	0	1	0	0	0	0	0	1.00	0	1	0	0	0	0	0	1.00
Οργάνωσης και Διαχείρισης Αθλητισμού	12	0	0	1	0	4	6	1	4.36	0	0	1	0	7	4	0	4.17	0	0	1	1	5	5	0	4.17	0	0	1	2	5	4	0	4.00
Πολιτικής Επιστήμης και Διεθνών Σχέσεων	28	0	0	1	2	7	1	17	3.73	0	1	1	12	7	6	1	3.59	0	2	5	7	8	5	1	3.33	0	2	2	6	7	8	3	3.68
Πληροφορικής και Τηλεπικοινωνιών	19	14	0	1	1	2	1	0	3.60	0	8	2	4	4	1	0	2.37	0	11	1	3	3	1	0	2.05	0	9	2	4	2	2	0	2.26
<b>Σύνολο</b>	<b>116</b>	<b>22</b>	<b>1</b>	<b>3</b>	<b>4</b>	<b>17</b>	<b>15</b>	<b>54</b>	<b>4.05</b>	<b>8</b>	<b>10</b>	<b>7</b>	<b>24</b>	<b>34</b>	<b>32</b>	<b>1</b>	<b>3.66</b>	<b>8</b>	<b>17</b>	<b>14</b>	<b>17</b>	<b>27</b>	<b>32</b>	<b>1</b>	<b>3.40</b>	<b>8</b>	<b>13</b>	<b>8</b>	<b>19</b>	<b>29</b>	<b>36</b>	<b>3</b>	<b>3.64</b>

Τμήμα	Πλήθος ερωτημ.	Β25. Ενθαρρύνει τους φοιτητές να διατυπώνουν απορίες και ερωτήσεις και να για να αναπτύξουν την κρίση τους;								Β26. Ήταν συνεπής στις υποχρεώσεις του/της;								Β27. Είναι γενικά προσιτός στους φοιτητές;								Γ28. Πώς κρίνετε τη συμβολή του στην καλύτερη κατανόηση της ύλης;							
		Χ.Σ.	1	2	3	4	5	Δ.Γ./Δ.Α.	Μ.Ο.	Χ.Σ.	1	2	3	4	5	Δ.Γ./Δ.Α.	Μ.Ο.	Χ.Σ.	1	2	3	4	5	Δ.Γ./Δ.Α.	Μ.Ο.	Χ.Σ.	1	2	3	4	5	Δ.Γ./Δ.Α.	Μ.Ο.
Φιλολογίας	27	6	1	2	1	6	11	0	4.14	6	0	0	3	5	13	0	4.48	6	3	0	2	4	12	0	4.05	6	0	0	4	3	3	11	3.90
Οικονομικών Επιστημών	2	0	0	0	0	1	1	0	4.50	0	0	0	0	0	2	0	5.00	0	0	0	0	0	2	0	5.00	0	0	0	0	1	0	1	4.00
Ιστορίας, Αρχαιολογίας και Διαχείρισης Πολιτισμικών Αγαθών	27	2	1	1	3	10	9	1	4.04	2	0	1	2	10	12	0	4.32	2	0	2	3	8	12	0	4.20	2	0	0	3	6	5	11	4.14
Θεατρικών Σπουδών	1	0	1	0	0	0	0	0	1.00	0	0	0	0	1	0	0	4.00	0	1	0	0	0	0	0	1.00	0	0	0	0	0	0	1	0.00
Οργάνωσης και Διαχείρισης Αθλητισμού	12	0	0	1	1	4	6	0	4.25	0	0	0	1	5	6	0	4.42	0	0	1	1	1	9	0	4.50	0	0	0	1	7	4	0	4.25
Πολιτικής Επιστήμης και Διεθνών Σχέσεων	28	0	0	2	5	9	11	1	4.07	0	0	3	7	8	9	1	3.85	0	1	3	9	7	7	1	3.59	0	2	2	7	10	1	6	3.27
Πληροφορικής και Τηλεπικοινωνιών	19	0	8	1	3	5	2	0	2.58	0	7	0	1	8	3	0	3.00	0	8	2	2	3	4	0	2.63	0	4	4	5	5	1	0	2.74
<b>Σύνολο</b>	<b>116</b>	<b>8</b>	<b>11</b>	<b>7</b>	<b>13</b>	<b>35</b>	<b>40</b>	<b>2</b>	<b>3.81</b>	<b>8</b>	<b>7</b>	<b>4</b>	<b>14</b>	<b>37</b>	<b>45</b>	<b>1</b>	<b>4.02</b>	<b>8</b>	<b>13</b>	<b>8</b>	<b>17</b>	<b>23</b>	<b>46</b>	<b>1</b>	<b>3.76</b>	<b>8</b>	<b>6</b>	<b>6</b>	<b>20</b>	<b>32</b>	<b>14</b>	<b>30</b>	<b>3.54</b>



Τμήμα	Πλήθος ερωτημ.	Δ29. Πώς κρίνετε το επίπεδο δυσκολίας του εργαστηρίου για το έτος του;								Δ30. Είναι επαρκείς οι σημειώσεις ως προς τις εργαστηριακές ασκήσεις;								Δ31. Εξηγούνται καλά οι βασικές αρχές των πειραμάτων / ασκήσεων;								Δ32. Είναι επαρκής ο εξοπλισμός του εργαστηρίου;							
		Χ.Σ.	1	2	3	4	5	Δ.Γ./Δ.Α.	Μ.Ο.	Χ.Σ.	1	2	3	4	5	Δ.Γ./Δ.Α.	Μ.Ο.	Χ.Σ.	1	2	3	4	5	Δ.Γ./Δ.Α.	Μ.Ο.	Χ.Σ.	1	2	3	4	5	Δ.Γ./Δ.Α.	Μ.Ο.
Φιλολογίας	27	6	0	0	0	0	0	21	0.00	6	0	0	0	0	0	21	0.00	6	0	0	0	0	0	21	0.00	6	0	0	0	0	21	0.00	
Οικονομικών Επιστημών	2	0	0	0	2	0	0	0	3.00	0	0	0	0	2	0	0	4.00	0	0	0	0	2	0	0	4.00	0	0	0	0	2	0	0	4.00
Ιστορίας, Αρχαιολογίας και Διαχείρισης Πολιτισμικών Αγαθών	27	2	0	1	2	0	1	21	3.25	2	0	1	2	0	1	21	3.25	2	0	2	1	0	1	21	3.00	2	0	2	1	0	1	21	3.00
Θεατρικών Σπουδών	1	0	0	0	0	0	0	1	0.00	0	0	0	0	0	0	1	0.00	0	0	0	0	0	0	1	0.00	0	0	0	0	0	1	0.00	
Οργάνωσης και Διαχείρισης Αθλητισμού	12	0	0	0	0	7	3	2	4.30	0	0	0	2	4	4	2	4.20	0	0	0	2	5	3	2	4.10	0	0	0	1	5	3	3	4.22
Πολιτικής Επιστήμης και Διεθνών Σχέσεων	28	0	2	1	1	2	1	21	2.86	0	0	1	2	2	1	22	3.50	0	0	0	1	5	1	21	4.00	0	0	0	2	5	2	19	4.00
Πληροφορικής και Τηλεπικοινωνιών	19	9	2	0	4	3	1	0	3.10	9	4	1	3	1	1	0	2.40	9	4	2	2	1	1	0	2.30	9	4	1	1	2	2	0	2.70
<b>Σύνολο</b>	<b>116</b>	<b>17</b>	<b>4</b>	<b>2</b>	<b>9</b>	<b>12</b>	<b>6</b>	<b>66</b>	<b>3.42</b>	<b>17</b>	<b>4</b>	<b>3</b>	<b>9</b>	<b>9</b>	<b>7</b>	<b>67</b>	<b>3.38</b>	<b>17</b>	<b>4</b>	<b>4</b>	<b>6</b>	<b>13</b>	<b>6</b>	<b>66</b>	<b>3.39</b>	<b>17</b>	<b>4</b>	<b>3</b>	<b>5</b>	<b>14</b>	<b>8</b>	<b>65</b>	<b>3.56</b>

Τμήμα	Πλήθος ερωτημ.	Ε33. Παρακολουθώ τακτικά τις διαλέξεις.								Ε34. Παρακολουθώ τακτικά τα εργαστήρια.								Ε35. Ανταποκρίνομαι συστηματικά στις γραπτές εργασίες / ασκήσεις.								Ε36. Μελετώ συστηματικά την ύλη.							
		Χ.Σ.	1	2	3	4	5	Δ.Γ./Δ.Α.	Μ.Ο.	Χ.Σ.	1	2	3	4	5	Δ.Γ./Δ.Α.	Μ.Ο.	Χ.Σ.	1	2	3	4	5	Δ.Γ./Δ.Α.	Μ.Ο.	Χ.Σ.	1	2	3	4	5	Δ.Γ./Δ.Α.	Μ.Ο.
Φιλολογίας	27	6	0	0	5	8	8	0	4.14	6	0	0	0	0	0	21	0.00	6	0	3	1	1	4	12	3.67	6	0	6	7	6	1	1	3.10
Οικονομικών Επιστημών	2	0	0	0	2	0	0	0	3.00	0	0	1	1	0	0	0	2.50	0	0	1	1	0	0	0	2.50	0	0	0	1	1	0	0	3.50
Ιστορίας, Αρχαιολογίας και Διαχείρισης Πολιτισμικών Αγαθών	27	2	1	4	5	8	7	0	3.64	2	0	0	2	1	2	20	4.00	2	0	2	3	5	5	10	3.87	2	1	4	8	8	3	1	3.33
Θεατρικών Σπουδών	1	0	0	0	0	0	1	0	5.00	0	0	0	0	0	1	0	5.00	0	0	0	0	1	0	0	4.00	0	0	0	0	1	0	0	4.00
Οργάνωσης και Διαχείρισης Αθλητισμού	12	0	0	2	2	4	4	0	3.83	0	0	1	1	5	4	1	4.09	0	0	1	1	6	3	1	4.00	0	1	0	4	5	2	0	3.58
Πολιτικής Επιστήμης και Διεθνών Σχέσεων	28	0	2	5	7	10	3	1	3.26	0	2	0	2	4	4	16	3.67	0	0	2	10	6	4	6	3.55	0	2	3	13	5	3	2	3.15
Πληροφορικής και Τηλεπικοινωνιών	19	0	3	2	5	5	4	0	3.26	9	2	0	0	1	7	0	4.10	0	5	1	2	6	5	0	3.26	0	2	6	6	3	2	0	2.84
<b>Σύνολο</b>	<b>116</b>	<b>8</b>	<b>6</b>	<b>13</b>	<b>26</b>	<b>35</b>	<b>27</b>	<b>1</b>	<b>3.60</b>	<b>17</b>	<b>4</b>	<b>2</b>	<b>6</b>	<b>11</b>	<b>18</b>	<b>58</b>	<b>3.90</b>	<b>8</b>	<b>5</b>	<b>10</b>	<b>18</b>	<b>25</b>	<b>21</b>	<b>29</b>	<b>3.59</b>	<b>8</b>	<b>6</b>	<b>19</b>	<b>39</b>	<b>29</b>	<b>11</b>	<b>4</b>	<b>3.19</b>

Τμήμα	Πλήθος ερωτημ.	Ε37. Αφιερώνω εβδομαδιαία για μελέτη του συγκεκριμένου μαθήματος							
		Χ.Σ.	1	2	3	4	5	Δ.Γ./ Δ.Α.	Μ.Ο.
Φιλολογίας	27	6	4	6	8	1	1	1	2.45
Οικονομικών Επιστημών	2	0	0	2	0	0	0	0	2.00
Ιστορίας, Αρχαιολογίας και Διαχείρισης Πολιτισμικών Αγαθών	27	2	5	8	8	2	1	1	2.42
Θεατρικών Σπουδών	1	0	0	0	0	1	0	0	4.00
Οργάνωσης και Διαχείρισης Αθλητισμού	12	0	1	1	5	3	1	1	3.18
Πολιτικής Επιστήμης και Διεθνών Σχέσεων	28	0	8	5	6	4	0	5	2.26
Πληροφορικής και Τηλεπικοινωνιών	19	0	4	6	6	3	0	0	2.42
<b>Σύνολο</b>	116	8	22	28	33	14	3	8	2.48

## Στατιστικά αξιολόγησης μαθημάτων εαρινού εξαμήνου ακαδημαϊκού έτους 2013-2014

### Υπόμνημα πίνακα:

- Χ.Σ.: χωρίς συμπλήρωση. Ο φοιτητής δεν συμπλήρωσε καμία απάντηση στη συγκεκριμένη ερώτηση
- Δ.Γ./Δ.Α.: Ο φοιτητής συμπλήρωσε "δεν γνωρίζω/δεν απαντώ" στη συγκεκριμένη ερώτηση
- Μ.Ο.: Ο μέσος όρος για την ερώτηση

**Σημείωση:** η αξιολόγηση πραγματοποιήθηκε ηλεκτρονικά τον Σεπτέμβριο του 2014, καθώς το σύστημα ηλεκτρονικής αξιολόγησης μαθημάτων εγκαταστάθηκε και λειτουργήσε στα τέλη Μαΐου του 2014. Εξάιρεση αποτελεί το Τμήμα Πληροφορικής και Τηλεπικοινωνιών, όπου η αξιολόγηση διενεργήθηκε κατά την εξεταστική του Ιουνίου 2014 ως πιλοτική εφαρμογή.

Τμήμα	Πλήθος ερωτημ.	Α1. Οι στόχοι του μαθήματος ήταν σαφείς;								Α2. Η ύλη που καλύφθηκε ανταποκρινόταν στους στόχους του μαθήματος;								Α3. Η ύλη που διδάχθηκε ήταν καλά οργανωμένη;								Α4. Το εκπαιδευτικό υλικό που χρησιμοποιήθηκε βοήθησε στην καλύτερη κατανόηση του θέματος;							
		Χ.Σ.	1	2	3	4	5	Δ.Γ./Δ.Α.	Μ.Ο.	Χ.Σ.	1	2	3	4	5	Δ.Γ./Δ.Α.	Μ.Ο.	Χ.Σ.	1	2	3	4	5	Δ.Γ./Δ.Α.	Μ.Ο.	Χ.Σ.	1	2	3	4	5	Δ.Γ./Δ.Α.	Μ.Ο.
Νοσηλευτικής	5	0	0	0	1	2	2	0	4.20	0	0	0	0	3	2	0	4.40	0	0	0	1	3	1	0	4.00	0	0	0	1	3	1	0	4.00
Φιλολογίας	66	1	3	7	9	23	22	1	3.84	1	5	7	15	17	20	1	3.62	1	10	6	11	15	21	2	3.49	1	9	8	14	16	17	1	3.38
Ιστορίας, Αρχαιολογίας και Διαχείρισης Πολιτισμικών Αγαθών	36	3	2	1	3	8	18	1	4.22	2	2	1	2	10	18	1	4.24	2	2	3	2	14	13	0	3.97	2	2	4	5	13	9	1	3.70
Θεατρικών Σπουδών	5	0	1	1	0	3	0	0	3.00	0	1	0	1	2	1	0	3.40	0	1	0	0	3	1	0	3.60	0	1	0	1	3	0	0	3.20
Οργάνωσης και Διαχείρισης Αθλητισμού	42	0	0	0	7	13	22	0	4.36	0	0	1	7	13	21	0	4.29	0	0	2	6	10	24	0	4.33	1	1	2	5	11	21	1	4.22
Πολιτικής Επιστήμης και Διεθνών Σχέσεων	35	2	0	2	9	14	8	0	3.85	2	0	3	11	13	6	0	3.67	2	0	6	10	13	4	0	3.45	2	1	4	9	11	6	2	3.55
Πληροφορικής και Τηλεπικοινωνιών	288	9	14	21	33	70	141	0	4.09	8	14	13	29	79	144	1	4.17	8	23	24	33	70	129	1	3.92	8	27	28	44	68	110	3	3.74
Π.Μ.Σ. στην επιστήμη και τεχνολογία υπολογιστών	6	0	0	0	0	3	3	0	4.50	0	0	0	0	3	3	0	4.50	0	0	0	1	2	3	0	4.33	0	0	0	0	1	5	0	4.83
<b>Σύνολο</b>	<b>483</b>	<b>15</b>	<b>20</b>	<b>32</b>	<b>62</b>	<b>136</b>	<b>216</b>	<b>2</b>	<b>4.06</b>	<b>13</b>	<b>22</b>	<b>25</b>	<b>65</b>	<b>140</b>	<b>215</b>	<b>3</b>	<b>4.07</b>	<b>13</b>	<b>36</b>	<b>41</b>	<b>64</b>	<b>130</b>	<b>196</b>	<b>3</b>	<b>3.88</b>	<b>14</b>	<b>41</b>	<b>46</b>	<b>79</b>	<b>126</b>	<b>169</b>	<b>8</b>	<b>3.73</b>

Τμήμα	Πλήθος ερωτημ.	Α5. Τα εκπαιδευτικά βοηθήματα χορηγήθηκαν εγκαίρως;							Α6. Πόσο ικανοποιητικό βρίσκετε το κύριο βιβλίο(α) ή τις σημειώσεις;							Α7. Πόσο εύκολα διαθέσιμη είναι η βιβλιογραφία στην Παν/μιακή Βιβλιοθήκη;							Α8. Πόσο απαραίτητα κρίνετε τα προαπαιτούμενα του μαθήματος;										
		Χ.Σ.	1	2	3	4	5	Δ.Γ./Δ.Α.	Μ.Ο.	Χ.Σ.	1	2	3	4	5	Δ.Γ./Δ.Α.	Μ.Ο.	Χ.Σ.	1	2	3	4	5	Δ.Γ./Δ.Α.	Μ.Ο.	Χ.Σ.	1	2	3	4	5	Δ.Γ./Δ.Α.	Μ.Ο.
Νοσηλευτικής	5	0	0	0	1	4	0	0	3.80	0	0	1	2	1	1	0	3.40	0	0	3	0	0	1	1	2.75	0	0	0	2	2	0	1	3.50
Φιλολογίας	66	1	5	4	14	30	10	2	3.57	1	6	8	14	25	11	1	3.42	1	4	3	11	24	17	6	3.80	1	4	6	18	22	12	3	3.52
Ιστορίας, Αρχαιολογίας και Διαχείρισης Πολιτισμικών Αγαθών	36	2	2	3	4	12	12	1	3.88	2	2	4	7	13	8	0	3.62	2	2	3	6	12	9	2	3.72	2	3	2	4	10	11	4	3.80
Θεατρικών Σπουδών	5	0	0	0	3	0	1	1	3.50	0	0	0	2	2	1	0	3.80	0	0	2	2	0	0	1	2.50	0	1	0	1	2	0	1	3.00
Οργάνωσης και Διαχείρισης Αθλητισμού	42	0	1	3	3	11	22	2	4.25	0	1	3	6	14	18	0	4.07	0	0	2	6	17	15	2	4.12	0	0	2	7	13	16	4	4.13
Πολιτικής Επιστήμης και Διεθνών Σχέσεων	35	2	4	7	8	6	6	2	3.10	2	3	5	9	7	8	1	3.38	2	1	2	3	14	9	4	3.97	2	0	3	13	10	3	4	3.45
Πληροφορικής και Τηλεπικοινωνιών	288	8	28	23	40	69	98	22	3.72	8	33	27	42	68	98	12	3.64	9	41	23	28	27	49	111	3.12	9	30	27	37	50	61	74	3.41
Π.Μ.Σ. στην επιστήμη και τεχνολογία υπολογιστών	6	0	0	0	0	0	6	0	5.00	0	0	0	1	2	2	1	4.20	0	1	0	2	0	1	2	3.00	0	1	0	1	0	1	3	3.00
<b>Σύνολο</b>	<b>483</b>	<b>13</b>	<b>40</b>	<b>40</b>	<b>73</b>	<b>132</b>	<b>155</b>	<b>30</b>	<b>3.73</b>	<b>13</b>	<b>45</b>	<b>48</b>	<b>83</b>	<b>132</b>	<b>147</b>	<b>15</b>	<b>3.63</b>	<b>14</b>	<b>49</b>	<b>38</b>	<b>58</b>	<b>94</b>	<b>101</b>	<b>129</b>	<b>3.47</b>	<b>14</b>	<b>39</b>	<b>40</b>	<b>83</b>	<b>109</b>	<b>104</b>	<b>94</b>	<b>3.53</b>

Τμήμα	Πλήθος ερωτημ.	Α9. Χρήση γνώσεων από / σύνδεση με άλλα μαθήματα.								Α10. Πώς κρίνετε το επίπεδο δυσκολίας του μαθήματος για το έτος του;								Α11. Χρησιμότητα ύπαρξης φροντιστηρίων;								Α12. Αξιολόγηση ποιότητας φροντιστηρίων;							
		Χ.Σ.	1	2	3	4	5	Δ.Γ./Δ.Α.	Μ.Ο.	Χ.Σ.	1	2	3	4	5	Δ.Γ./Δ.Α.	Μ.Ο.	Χ.Σ.	1	2	3	4	5	Δ.Γ./Δ.Α.	Μ.Ο.	Χ.Σ.	1	2	3	4	5	Δ.Γ./Δ.Α.	Μ.Ο.
Νοσηλευτικής	5	0	0	3	0	1	1	0	3.00	0	0	0	2	1	1	1	3.75	0	1	1	1	1	1	0	3.00	0	1	0	2	1	1	0	3.20
Φιλολογίας	66	1	5	7	26	16	10	1	3.30	1	5	5	18	17	18	2	3.60	5	17	10	4	6	5	19	2.33	5	5	2	5	3	0	46	2.40
Ιστορίας, Αρχαιολογίας και Διαχείρισης Πολιτισμικών Αγαθών	36	2	2	2	6	11	11	2	3.84	2	1	2	13	7	9	2	3.66	2	16	1	3	5	0	9	1.88	2	12	1	0	2	3	16	2.06
Θεατρικών Σπουδών	5	0	2	0	0	3	0	0	2.80	0	0	0	2	1	2	0	4.00	0	2	0	2	0	1	0	2.60	0	1	0	3	0	1	0	3.00
Οργάνωσης και Διαχείρισης Αθλητισμού	42	0	1	7	8	15	11	0	3.67	0	2	1	13	13	13	0	3.81	0	16	6	5	4	8	3	2.54	0	13	4	4	6	8	7	2.77
Πολιτικής Επιστήμης και Διεθνών Σχέσεων	35	2	1	4	11	12	3	2	3.39	2	1	2	14	11	5	0	3.52	2	12	6	4	2	1	8	1.96	2	8	4	3	1	1	16	2.00
Πληροφορικής και Τηλεπικοινωνιών	288	9	41	34	54	64	66	20	3.31	9	15	10	77	83	88	6	3.80	28	60	13	33	30	77	74	3.24	30	39	9	10	22	59	146	3.38
Π.Μ.Σ. στην επιστήμη και τεχνολογία υπολογιστών	6	0	0	2	2	0	1	1	3.00	0	0	0	5	0	1	0	3.33	0	2	0	0	0	0	4	1.00	0	0	0	0	0	0	6	0.00
<b>Σύνολο</b>	<b>483</b>	<b>14</b>	<b>52</b>	<b>59</b>	<b>107</b>	<b>122</b>	<b>103</b>	<b>26</b>	<b>3.37</b>	<b>14</b>	<b>24</b>	<b>20</b>	<b>144</b>	<b>133</b>	<b>137</b>	<b>11</b>	<b>3.74</b>	<b>37</b>	<b>126</b>	<b>37</b>	<b>52</b>	<b>48</b>	<b>93</b>	<b>117</b>	<b>2.85</b>	<b>39</b>	<b>79</b>	<b>20</b>	<b>27</b>	<b>35</b>	<b>73</b>	<b>237</b>	<b>3.01</b>

Τμήμα	Πλήθος ερωτημ.	Α13. Πώς κρίνετε τον αριθμό Διδακτικών Μονάδων σε σχέση με τον φόρτο εργασίας;								Α14. Διαφάνεια των κριτηρίων βαθμολόγησης.								Α15. Το θέμα δόθηκε εγκαίρως;								Α16. Η καταληκτική ημερομηνία για υποβολή ή παρουσίαση των εργασιών ήταν λογική;							
		Χ.Σ.	1	2	3	4	5	Δ.Γ./ Δ.Α.	Μ.Ο.	Χ.Σ.	1	2	3	4	5	Δ.Γ./ Δ.Α.	Μ.Ο.	Χ.Σ.	1	2	3	4	5	Δ.Γ./ Δ.Α.	Μ.Ο.	Χ.Σ.	1	2	3	4	5	Δ.Γ./ Δ.Α.	Μ.Ο.
Νοσηλευτικής	5	0	1	2	0	1	1	0	2.80	0	0	0	0	1	2	2	4.67	0	0	1	0	1	1	2	3.67	0	0	0	1	1	1	2	4.00
Φιλολογίας	66	2	5	4	27	8	8	12	3.19	1	6	5	16	13	14	11	3.44	6	3	0	1	9	7	40	3.85	6	3	0	2	5	3	47	3.38
Ιστορίας, Αρχαιολογίας και Διαχείρισης Πολιτισμικών Αγαθών	36	2	1	1	16	8	7	1	3.58	2	3	0	8	5	13	5	3.86	2	1	1	1	7	14	10	4.33	2	1	1	1	6	14	11	4.35
Θεατρικών Σπουδών	5	0	1	0	2	2	0	0	3.00	0	1	0	3	0	1	0	3.00	0	1	0	0	2	1	1	3.50	0	1	0	0	3	0	1	3.25
Οργάνωσης και Διαχείρισης Αθλητισμού	42	0	0	2	13	14	11	2	3.85	0	0	1	6	16	17	2	4.22	1	0	0	2	12	24	3	4.58	1	0	0	2	15	21	3	4.50
Πολιτικής Επιστήμης και Διεθνών Σχέσεων	35	2	1	3	14	8	4	3	3.37	2	1	3	9	12	6	2	3.61	2	0	1	4	8	6	14	4.00	2	1	2	5	8	5	12	3.67
Πληροφορικής και Τηλεπικοινωνιών	288	8	18	24	51	59	73	28	3.64	8	16	8	27	44	120	38	4.13	32	6	4	19	56	137	34	4.41	32	3	10	23	45	133	42	4.38
Π.Μ.Σ. στην επιστήμη και τεχνολογία υπολογιστών	6	0	0	0	2	1	1	2	3.75	0	0	0	2	1	2	1	4.00	0	0	0	0	2	4	0	4.67	0	0	0	0	1	5	0	4.83
<b>Σύνολο</b>	<b>483</b>	<b>14</b>	<b>27</b>	<b>36</b>	<b>125</b>	<b>101</b>	<b>105</b>	<b>48</b>	<b>3.56</b>	<b>13</b>	<b>27</b>	<b>17</b>	<b>71</b>	<b>92</b>	<b>175</b>	<b>61</b>	<b>3.97</b>	<b>43</b>	<b>11</b>	<b>7</b>	<b>27</b>	<b>97</b>	<b>194</b>	<b>104</b>	<b>4.36</b>	<b>43</b>	<b>9</b>	<b>13</b>	<b>34</b>	<b>84</b>	<b>182</b>	<b>118</b>	<b>4.30</b>

Τμήμα	Πλήθος ερωτημ.	Α17. Υπήρχε σχετικό ερευνητικό υλικό στη βιβλιοθήκη;								Α18. Υπήρχε καθοδήγηση από τον διδάσκοντα;								Α19. Τα σχόλια του διδάσκοντος ήταν εποικοδομητικά και αναλυτικά;								Α20. Δόθηκε η δυνατότητα βελτίωσης της εργασίας;							
		Χ.Σ.	1	2	3	4	5	Δ.Γ./Δ.Α.	Μ.Ο.	Χ.Σ.	1	2	3	4	5	Δ.Γ./Δ.Α.	Μ.Ο.	Χ.Σ.	1	2	3	4	5	Δ.Γ./Δ.Α.	Μ.Ο.	Χ.Σ.	1	2	3	4	5	Δ.Γ./Δ.Α.	Μ.Ο.
Νοσηλευτικής	5	0	0	1	0	1	0	3	3.00	0	0	0	1	1	1	2	4.00	0	0	0	1	1	1	2	4.00	0	0	0	0	1	0	4	4.00
Φιλολογίας	66	6	3	1	4	6	3	43	3.29	6	5	0	1	4	8	42	3.56	6	4	1	1	1	10	43	3.71	6	5	1	0	2	3	49	2.73
Ιστορίας, Αρχαιολογίας και Διαχείρισης Πολιτισμικών Αγαθών	36	2	4	3	0	6	10	11	3.65	2	2	1	4	5	11	11	3.96	2	1	4	3	5	10	11	3.83	2	1	4	4	6	5	14	3.50
Θεατρικών Σπουδών	5	0	0	1	0	3	0	1	3.50	0	1	0	1	1	1	1	3.25	0	1	0	1	1	1	1	3.25	0	1	0	1	1	1	1	3.25
Οργάνωσης και Διαχείρισης Αθλητισμού	42	1	0	2	5	14	11	9	4.06	1	0	2	1	11	24	3	4.50	1	0	3	4	7	24	3	4.37	1	1	2	3	11	18	6	4.23
Πολιτικής Επιστήμης και Διεθνών Σχέσεων	35	2	2	5	2	8	4	12	3.33	2	2	2	5	7	4	13	3.45	2	1	4	6	6	2	14	3.21	2	8	1	3	4	2	15	2.50
Πληροφορικής και Τηλεπικοινωνιών	288	32	26	21	25	12	46	126	3.24	32	24	22	20	44	111	35	3.89	32	22	18	32	41	110	33	3.89	32	65	9	13	17	81	71	3.22
Π.Μ.Σ. στην επιστήμη και τεχνολογία υπολογιστών	6	0	0	0	0	1	1	4	4.50	0	0	0	0	3	3	0	4.50	0	0	0	1	3	2	0	4.17	0	0	0	1	2	2	1	4.20
<b>Σύνολο</b>	<b>483</b>	<b>43</b>	<b>35</b>	<b>34</b>	<b>36</b>	<b>51</b>	<b>75</b>	<b>209</b>	<b>3.42</b>	<b>43</b>	<b>34</b>	<b>27</b>	<b>33</b>	<b>76</b>	<b>163</b>	<b>107</b>	<b>3.92</b>	<b>43</b>	<b>29</b>	<b>30</b>	<b>49</b>	<b>65</b>	<b>160</b>	<b>107</b>	<b>3.89</b>	<b>43</b>	<b>81</b>	<b>17</b>	<b>25</b>	<b>44</b>	<b>112</b>	<b>161</b>	<b>3.32</b>

Τμήμα	Πλήθος ερωτημ.	Α21. Η συγκεκριμένη εργασία σας βοήθησε να κατανοήσετε το συγκεκριμένο θέμα;								Β22. Οργανώνει καλά την παρουσίαση της ύλης στα μαθήματα;								Β23. Επιτυγχάνει να διεγείρει το ενδιαφέρον για το αντικείμενο του μαθήματος;								Β24. Αναλύει και παρουσιάζει τις έννοιες με τρόπο απλό και ενδιαφέροντα χρησιμοποιώντας παραδείγματα;							
		Χ.Σ.	1	2	3	4	5	Δ.Γ./Δ.Α.	Μ.Ο.	Χ.Σ.	1	2	3	4	5	Δ.Γ./Δ.Α.	Μ.Ο.	Χ.Σ.	1	2	3	4	5	Δ.Γ./Δ.Α.	Μ.Ο.	Χ.Σ.	1	2	3	4	5	Δ.Γ./Δ.Α.	Μ.Ο.
Νοσηλευτικής	5	0	0	0	0	1	2	2	4.67	0	0	0	0	3	2	0	4.40	0	0	0	2	1	2	0	4.00	0	0	0	0	3	2	0	4.40
Φιλολογίας	66	6	4	1	0	3	4	48	3.17	8	6	9	5	19	19	0	3.62	8	10	6	10	15	17	0	3.40	8	5	7	11	15	20	0	3.66
Ιστορίας, Αρχαιολογίας και Διαχείρισης Πολιτισμικών Αγαθών	36	2	2	2	1	8	9	12	3.91	3	2	2	2	8	18	1	4.19	3	4	4	3	5	17	0	3.82	3	3	1	4	7	18	0	4.09
Θεατρικών Σπουδών	5	0	1	0	0	3	0	1	3.25	0	1	0	1	2	1	0	3.40	0	1	1	0	1	2	0	3.40	0	1	0	1	2	1	0	3.40
Οργάνωσης και Διαχείρισης Αθλητισμού	42	1	0	1	4	14	19	3	4.34	1	1	1	5	11	23	0	4.32	1	2	0	4	12	23	0	4.32	1	0	1	4	14	22	0	4.39
Πολιτικής Επιστήμης και Διεθνών Σχέσεων	35	2	2	2	6	7	3	13	3.35	2	1	5	9	13	5	0	3.48	2	4	3	9	12	5	0	3.33	2	2	1	10	10	9	1	3.72
Πληροφορικής και Τηλεπικοινωνιών	288	32	14	10	22	44	125	41	4.19	14	27	15	34	69	123	6	3.92	14	41	18	38	56	114	7	3.69	14	32	26	31	54	127	4	3.81
Π.Μ.Σ. στην επιστήμη και τεχνολογία υπολογιστών	6	0	0	0	0	2	3	1	4.60	0	0	0	1	2	3	0	4.33	0	0	0	1	1	4	0	4.50	0	0	0	0	2	4	0	4.67
<b>Σύνολο</b>	<b>483</b>	<b>43</b>	<b>23</b>	<b>16</b>	<b>33</b>	<b>82</b>	<b>165</b>	<b>121</b>	<b>4.10</b>	<b>28</b>	<b>38</b>	<b>32</b>	<b>57</b>	<b>127</b>	<b>194</b>	<b>7</b>	<b>3.91</b>	<b>28</b>	<b>62</b>	<b>32</b>	<b>67</b>	<b>103</b>	<b>184</b>	<b>7</b>	<b>3.70</b>	<b>28</b>	<b>43</b>	<b>36</b>	<b>61</b>	<b>107</b>	<b>203</b>	<b>5</b>	<b>3.87</b>



Τμήμα	Πλήθος ερωτημ.	B25. Ενθαρρύνει τους φοιτητές να διατυπώνουν απορίες και ερωτήσεις και να για να αναπτύξουν την κρίση τους;							B26. Ήταν συνεπής στις υποχρεώσεις του/της							B27. Είναι γενικά προσιτός στους φοιτητές;							Γ28. Πώς κρίνετε τη συμβολή του στην καλύτερη κατανόηση της ύλης;										
		Χ.Σ.	1	2	3	4	5	Δ.Γ./Δ.Α.	Μ.Ο.	Χ.Σ.	1	2	3	4	5	Δ.Γ./Δ.Α.	Μ.Ο.	Χ.Σ.	1	2	3	4	5	Δ.Γ./Δ.Α.	Μ.Ο.	Χ.Σ.	1	2	3	4	5	Δ.Γ./Δ.Α.	Μ.Ο.
Νοσηλευτικής	5	0	0	0	0	1	4	0	4.80	0	0	0	2	2	1	0	3.80	0	0	0	1	1	3	0	4.40	0	0	1	0	0	0	4	2.00
Φιλολογίας	66	8	5	5	2	23	23	0	3.93	8	3	3	5	21	26	0	4.10	8	7	3	10	15	23	0	3.76	8	4	2	7	13	1	31	3.19
Ιστορίας, Αρχαιολογίας και Διαχείρισης Πολιτισμικών Αγαθών	36	3	2	2	4	7	18	0	4.12	3	2	1	1	9	18	2	4.29	3	2	0	4	6	20	1	4.31	3	2	0	6	4	6	15	3.67
Θεατρικών Σπουδών	5	0	1	1	0	2	1	0	3.20	0	1	0	1	1	2	0	3.60	0	1	0	1	0	3	0	3.80	0	0	1	1	3	0	0	3.40
Οργάνωσης και Διαχείρισης Αθλητισμού	42	1	0	1	2	13	25	0	4.51	1	0	0	2	10	29	0	4.66	1	0	2	3	8	28	0	4.51	1	1	1	5	11	17	6	4.20
Πολιτικής Επιστήμης και Διεθνών Σχέσεων	35	2	2	1	11	13	6	0	3.61	2	2	4	4	12	11	0	3.79	2	3	3	10	8	8	1	3.47	2	1	4	7	9	2	10	3.30
Πληροφορικής και Τηλεπικοινωνιών	288	14	29	10	28	61	142	4	4.03	14	16	8	24	47	174	5	4.32	14	24	20	35	40	151	4	4.01	14	28	17	30	42	98	59	3.77
Π.Μ.Σ. στην επιστήμη και τεχνολογία υπολογιστών	6	0	0	0	1	1	4	0	4.50	0	0	0	0	1	5	0	4.83	0	0	0	0	2	4	0	4.67	0	0	0	0	1	2	3	4.67
<b>Σύνολο</b>	<b>483</b>	<b>28</b>	<b>39</b>	<b>20</b>	<b>48</b>	<b>121</b>	<b>223</b>	<b>4</b>	<b>4.04</b>	<b>28</b>	<b>24</b>	<b>16</b>	<b>39</b>	<b>103</b>	<b>266</b>	<b>7</b>	<b>4.27</b>	<b>28</b>	<b>37</b>	<b>28</b>	<b>64</b>	<b>80</b>	<b>240</b>	<b>6</b>	<b>4.02</b>	<b>28</b>	<b>36</b>	<b>26</b>	<b>56</b>	<b>83</b>	<b>126</b>	<b>128</b>	<b>3.72</b>

Τμήμα	Πλήθος ερωτημ.	Δ29. Πώς κρίνετε το επίπεδο δυσκολίας του εργαστηρίου για το έτος του;								Δ30. Είναι επαρκείς οι σημειώσεις ως προς τις εργαστηριακές ασκήσεις;								Δ31. Εξηγούνται καλά οι βασικές αρχές των πειραμάτων / ασκήσεων;								Δ32. Είναι επαρκής ο εξοπλισμός του εργαστηρίου;							
		Χ.Σ.	1	2	3	4	5	Δ.Γ./Δ.Α.	Μ.Ο.	Χ.Σ.	1	2	3	4	5	Δ.Γ./Δ.Α.	Μ.Ο.	Χ.Σ.	1	2	3	4	5	Δ.Γ./Δ.Α.	Μ.Ο.	Χ.Σ.	1	2	3	4	5	Δ.Γ./Δ.Α.	Μ.Ο.
Νοσηλευτικής	5	0	0	1	1	0	0	3	2.50	0	0	0	1	0	1	3	4.00	0	0	0	1	0	1	3	4.00	0	0	0	1	0	4	4.00	
Φιλολογίας	66	8	1	0	0	0	0	57	1.00	8	1	0	0	0	0	57	1.00	8	1	0	0	0	0	57	1.00	8	1	0	0	0	1	56	3.00
Ιστορίας, Αρχαιολογίας και Διαχείρισης Πολιτισμικών Αγαθών	36	3	1	1	1	1	2	27	3.33	3	1	1	0	1	3	27	3.67	3	1	1	0	1	3	27	3.67	3	1	1	1	1	2	27	3.33
Θεατρικών Σπουδών	5	0	1	0	1	1	1	1	3.25	0	0	2	0	2	0	1	3.00	0	0	1	1	2	0	1	3.25	0	1	2	0	1	0	1	2.25
Οργάνωσης και Διαχείρισης Αθλητισμού	42	2	1	0	5	17	4	13	3.85	2	1	2	4	12	9	12	3.93	2	0	1	4	12	8	15	4.08	2	0	2	6	11	7	14	3.88
Πολιτικής Επιστήμης και Διεθνών Σχέσεων	35	2	0	0	5	2	0	26	3.29	2	0	2	4	2	0	25	3.00	2	0	0	7	2	0	24	3.22	2	0	0	4	3	1	25	3.62
Πληροφορικής και Τηλεπικοινωνιών	288	37	8	7	34	49	25	128	3.62	37	17	18	23	36	33	124	3.39	37	16	13	26	38	35	123	3.49	37	8	7	16	29	62	129	4.07
Π.Μ.Σ. στην επιστήμη και τεχνολογία υπολογιστών	6	0	0	0	3	0	1	2	3.50	0	0	0	1	0	2	3	4.33	0	0	0	0	1	3	2	4.75	0	0	0	2	0	3	1	4.20
<b>Σύνολο</b>	<b>483</b>	<b>52</b>	<b>12</b>	<b>9</b>	<b>50</b>	<b>70</b>	<b>33</b>	<b>257</b>	<b>3.59</b>	<b>52</b>	<b>20</b>	<b>25</b>	<b>33</b>	<b>53</b>	<b>48</b>	<b>252</b>	<b>3.47</b>	<b>52</b>	<b>18</b>	<b>16</b>	<b>39</b>	<b>56</b>	<b>50</b>	<b>252</b>	<b>3.58</b>	<b>52</b>	<b>11</b>	<b>12</b>	<b>29</b>	<b>46</b>	<b>76</b>	<b>257</b>	<b>3.94</b>

Τμήμα	Πλήθος ερωτημ.	Ε33. Παρακολουθώ τακτικά τις διαλέξεις.								Ε34. Παρακολουθώ τακτικά τα εργαστήρια.								Ε35. Ανταποκρίνομαι συστηματικά στις γραπτές εργασίες / ασκήσεις.								Ε36. Μελετώ συστηματικά την ύλη.							
		Χ.Σ.	1	2	3	4	5	Δ.Γ./Δ.Α.	Μ.Ο.	Χ.Σ.	1	2	3	4	5	Δ.Γ./Δ.Α.	Μ.Ο.	Χ.Σ.	1	2	3	4	5	Δ.Γ./Δ.Α.	Μ.Ο.	Χ.Σ.	1	2	3	4	5	Δ.Γ./Δ.Α.	Μ.Ο.
Νοσηλευτικής	5	0	0	1	2	2	0	0	3.20	0	0	0	0	1	2	2	4.67	0	0	0	1	2	1	1	4.00	0	1	2	2	0	0	0	2.20
Φιλολογίας	66	8	1	2	14	19	21	1	4.00	8	1	0	4	0	2	51	3.29	8	2	3	11	9	7	26	3.50	8	3	9	19	18	7	2	3.30
Ιστορίας, Αρχαιολογίας και Διαχείρισης Πολιτισμικών Αγαθών	36	3	1	3	7	8	13	1	3.91	3	2	2	0	1	4	24	3.33	3	1	2	2	6	17	5	4.29	3	0	2	8	12	8	3	3.87
Θεατρικών Σπουδών	5	0	1	0	1	3	0	0	3.20	0	0	0	1	3	1	0	4.00	0	0	0	4	1	0	0	3.20	0	0	2	2	1	0	0	2.80
Οργάνωσης και Διαχείρισης Αθλητισμού	42	2	0	2	8	15	10	5	3.94	2	0	1	3	14	12	10	4.23	2	0	2	9	11	12	6	3.97	2	0	5	11	14	8	2	3.66
Πολιτικής Επιστήμης και Διεθνών Σχέσεων	35	2	1	4	7	15	5	1	3.59	2	0	2	3	3	1	24	3.33	2	0	3	8	14	6	2	3.74	2	1	4	14	11	3	0	3.33
Πληροφορικής και Τηλεπικοινωνιών	288	15	12	29	46	80	102	4	3.86	37	10	4	13	32	101	91	4.31	15	4	9	28	66	135	31	4.32	15	25	46	92	54	45	11	3.18
Π.Μ.Σ. στην επιστήμη και τεχνολογία υπολογιστών	6	0	0	0	0	0	6	0	5.00	0	0	0	0	0	4	2	5.00	0	0	0	0	1	5	0	4.83	0	0	0	1	1	4	0	4.50
<b>Σύνολο</b>	<b>483</b>	<b>30</b>	<b>16</b>	<b>41</b>	<b>85</b>	<b>142</b>	<b>157</b>	<b>12</b>	<b>3.87</b>	<b>52</b>	<b>13</b>	<b>9</b>	<b>24</b>	<b>54</b>	<b>127</b>	<b>204</b>	<b>4.20</b>	<b>30</b>	<b>7</b>	<b>19</b>	<b>63</b>	<b>110</b>	<b>183</b>	<b>71</b>	<b>4.16</b>	<b>30</b>	<b>30</b>	<b>70</b>	<b>149</b>	<b>111</b>	<b>75</b>	<b>18</b>	<b>3.30</b>

Τμήμα	Πλήθος ερωτημ.	Ε37. Αφιερώνω εβδομαδιαία για μελέτη του συγκεκριμένου μαθήματος							
		Χ.Σ.	1	2	3	4	5	Δ.Γ./Δ.Α.	Μ.Ο.
Νοσηλευτικής	5	0	3	0	0	0	0	2	1.00
Φιλολογίας	66	8	12	19	15	4	3	5	2.38
Ιστορίας, Αρχαιολογίας και Διαχείρισης Πολιτισμικών Αγαθών	36	3	6	11	5	3	3	5	2.50
Θεατρικών Σπουδών	5	0	1	3	1	0	0	0	2.00
Οργάνωσης και Διαχείρισης Αθλητισμού	42	2	4	10	10	8	5	3	3.00
Πολιτικής Επιστήμης και Διεθνών Σχέσεων	35	2	8	11	8	3	0	3	2.20
Πληροφορικής και Τηλεπικοινωνιών	288	15	75	59	59	33	25	22	2.50
Π.Μ.Σ. στην επιστήμη και τεχνολογία υπολογιστών	6	0	1	0	2	2	0	1	3.00
<b>Σύνολο</b>	<b>483</b>	<b>30</b>	<b>110</b>	<b>113</b>	<b>100</b>	<b>53</b>	<b>36</b>	<b>41</b>	<b>2.50</b>

## Στατιστικά αξιολόγησης μαθημάτων χειμερινού εξαμήνου ακαδημαϊκού έτους 2014-2015

### Υπόμνημα πίνακα:

- Χ.Σ.: χωρίς συμπλήρωση. Ο φοιτητής δεν συμπλήρωσε καμία απάντηση στη συγκεκριμένη ερώτηση
- Δ.Γ./Δ.Α.: Ο φοιτητής συμπλήρωσε "δεν γνωρίζω/δεν απαντώ" στη συγκεκριμένη ερώτηση
- Μ.Ο.: Ο μέσος όρος για την ερώτηση

Τμήμα	Πλήθος ερωτημ.	Α1. Οι στόχοι του μαθήματος ήταν σαφείς;								Α2. Η ύλη που καλύφθηκε ανταποκρινόταν στους στόχους του μαθήματος;								Α3. Η ύλη που διδάχθηκε ήταν καλά οργανωμένη;								Α4. Το εκπαιδευτικό υλικό που χρησιμοποιήθηκε βοήθησε στην καλύτερη κατανόηση του θέματος;							
		Χ.Σ.	1	2	3	4	5	Δ.Γ./Δ.Α.	Μ.Ο.	Χ.Σ.	1	2	3	4	5	Δ.Γ./Δ.Α.	Μ.Ο.	Χ.Σ.	1	2	3	4	5	Δ.Γ./Δ.Α.	Μ.Ο.	Χ.Σ.	1	2	3	4	5	Δ.Γ./Δ.Α.	Μ.Ο.
Νοσηλευτικής	407	10	31	21	55	112	178	0	3.97	10	28	21	50	129	162	7	3.96	11	35	17	68	124	149	3	3.85	11	27	30	83	108	142	6	3.79
Φιλολογίας	169	2	8	7	29	52	71	0	4.02	2	9	9	30	46	68	5	3.96	2	10	13	38	39	67	0	3.84	2	11	8	37	47	52	12	3.78
Οικονομικών Επιστημών	19	2	0	0	2	5	10	0	4.47	2	0	0	2	7	8	0	4.35	2	0	0	3	6	8	0	4.29	2	0	0	2	7	8	0	4.35
Ιστορίας, Αρχαιολογίας και Διαχείρισης Πολιτισμικών Αγαθών	102	3	5	4	13	27	50	0	4.14	4	8	3	12	20	55	0	4.13	4	7	8	11	25	47	0	3.99	4	8	6	10	31	43	0	3.97
Θεατρικών Σπουδών	123	3	2	1	12	20	85	0	4.54	2	5	3	7	27	78	1	4.42	2	5	4	15	20	75	2	4.31	2	5	5	8	21	81	1	4.40
Οργάνωσης και Διαχείρισης Αθλητισμού	221	8	4	5	33	82	88	1	4.16	8	2	7	36	85	80	3	4.11	8	4	12	28	80	87	2	4.11	8	5	12	33	77	82	4	4.05
Πολιτικής Επιστήμης και Διεθνών Σχέσεων	108	6	4	8	15	36	38	1	3.95	7	3	5	15	36	38	4	4.04	7	5	8	15	35	35	3	3.89	7	4	10	19	33	30	5	3.78
Πληροφορικής και Τηλεπικοινωνιών	72	5	2	3	14	15	32	1	4.09	5	1	2	6	25	33	0	4.30	5	5	3	10	15	34	0	4.04	5	4	3	14	14	31	1	3.98
Π.Μ.Σ. στην επιστήμη και τεχνολογία υπολογιστών	17	0	0	0	0	7	10	0	4.59	0	0	0	0	6	11	0	4.65	1	0	0	0	8	8	0	4.50	1	0	0	2	3	10	1	4.53
Π.Μ.Σ. Προηγμένα τηλεπικοινωνιακά συστήματα και δίκτυα	25	0	0	1	2	10	7	5	4.15	0	0	1	5	11	3	5	3.80	0	0	1	2	11	6	5	4.10	0	0	2	5	7	5	6	3.79
<b>Σύνολο</b>	<b>1263</b>	<b>39</b>	<b>56</b>	<b>50</b>	<b>175</b>	<b>366</b>	<b>569</b>	<b>8</b>	<b>4.10</b>	<b>40</b>	<b>56</b>	<b>51</b>	<b>163</b>	<b>392</b>	<b>536</b>	<b>25</b>	<b>4.09</b>	<b>42</b>	<b>71</b>	<b>66</b>	<b>190</b>	<b>363</b>	<b>516</b>	<b>15</b>	<b>3.98</b>	<b>42</b>	<b>64</b>	<b>76</b>	<b>213</b>	<b>348</b>	<b>484</b>	<b>36</b>	<b>3.94</b>

Τμήμα	Πλήθος ερωτημ.	Α5. Τα εκπαιδευτικά βοηθήματα χορηγήθηκαν εγκαίρως;								Α6. Πόσο ικανοποιητικό βρίσκετε το κύριο βιβλίο(α) ή τις σημειώσεις;								Α7. Πόσο εύκολα διαθέσιμη είναι η βιβλιογραφία στην Παν/μιακή Βιβλιοθήκη;								Α8. Πόσο απαραίτητα κρίνετε τα προαπαιτούμενα του μαθήματος;							
		Χ.Σ.	1	2	3	4	5	Δ.Γ./Δ.Α.	Μ.Ο.	Χ.Σ.	1	2	3	4	5	Δ.Γ./Δ.Α.	Μ.Ο.	Χ.Σ.	1	2	3	4	5	Δ.Γ./Δ.Α.	Μ.Ο.	Χ.Σ.	1	2	3	4	5	Δ.Γ./Δ.Α.	Μ.Ο.
Νοσηλευτικής	407	12	41	18	59	97	171	9	3.88	11	27	25	58	131	137	18	3.86	11	19	20	49	96	146	66	4.00	11	26	23	76	98	136	37	3.82
Φιλολογίας	169	2	6	6	21	55	69	10	4.11	2	8	6	39	62	48	4	3.83	2	2	5	29	54	59	18	4.09	3	6	8	43	48	34	27	3.69
Οικονομικών Επιστημών	19	2	0	0	1	4	12	0	4.65	2	0	0	3	9	5	0	4.12	2	1	0	4	7	4	1	3.81	2	0	0	5	6	6	0	4.06
Ιστορίας, Αρχαιολογίας και Διαχείρισης Πολιτισμικών Αγαθών	102	4	4	4	11	27	50	2	4.20	4	4	4	18	30	39	3	4.01	4	3	2	22	23	45	3	4.11	5	5	0	26	31	35	0	3.94
Θεατρικών Σπουδών	123	2	4	4	10	21	71	11	4.37	2	6	6	13	20	68	8	4.22	2	3	4	16	40	52	6	4.17	2	6	10	14	19	53	19	4.01
Οργάνωσης και Διαχείρισης Αθλητισμού	221	8	12	19	31	67	71	13	3.83	8	6	12	33	76	71	15	3.98	8	3	15	45	65	62	23	3.88	9	6	19	46	73	52	16	3.74
Πολιτικής Επιστήμης και Διεθνών Σχέσεων	108	7	3	8	10	27	45	8	4.11	7	2	9	15	41	25	9	3.85	7	3	7	22	22	29	18	3.81	7	3	4	19	26	34	15	3.98
Πληροφορικής και Τηλεπικοινωνιών	72	5	3	3	7	19	30	5	4.13	5	2	4	14	21	25	1	3.95	5	2	6	5	6	22	26	3.98	5	6	6	9	14	20	12	3.65
Π.Μ.Σ. στην επιστήμη και τεχνολογία υπολογιστών	17	1	0	0	0	2	13	1	4.87	1	0	0	1	4	10	1	4.60	1	0	0	2	3	6	5	4.36	1	1	1	2	3	6	3	3.92
Π.Μ.Σ. Προηγμένα τηλεπικοινωνιακά συστήματα και δίκτυα	25	0	0	0	2	9	8	6	4.32	0	0	1	5	12	2	5	3.75	0	0	1	7	5	1	11	3.43	0	0	0	7	6	1	11	3.57
<b>Σύνολο</b>	<b>1263</b>	<b>43</b>	<b>73</b>	<b>62</b>	<b>152</b>	<b>328</b>	<b>540</b>	<b>65</b>	<b>4.04</b>	<b>42</b>	<b>55</b>	<b>67</b>	<b>199</b>	<b>406</b>	<b>430</b>	<b>64</b>	<b>3.94</b>	<b>42</b>	<b>36</b>	<b>60</b>	<b>201</b>	<b>321</b>	<b>426</b>	<b>177</b>	<b>4.00</b>	<b>45</b>	<b>59</b>	<b>71</b>	<b>247</b>	<b>324</b>	<b>377</b>	<b>140</b>	<b>3.82</b>

Τμήμα	Πλήθος ερωτημ.	Α9. Χρήση γνώσεων από / σύνδεση με άλλα μαθήματα.								Α10. Πώς κρίνετε το επίπεδο δυσκολίας του μαθήματος για το έτος του;								Α11. Χρησιμότητα ύπαρξης φροντιστηρίων;								Α12. Αξιολόγηση ποιότητας φροντιστηρίων;							
		Χ.Σ.	1	2	3	4	5	Δ.Γ./Δ.Α.	Μ.Ο.	Χ.Σ.	1	2	3	4	5	Δ.Γ./Δ.Α.	Μ.Ο.	Χ.Σ.	1	2	3	4	5	Δ.Γ./Δ.Α.	Μ.Ο.	Χ.Σ.	1	2	3	4	5	Δ.Γ./Δ.Α.	Μ.Ο.
Νοσηλευτικής	407	11	34	26	97	97	122	20	3.66	11	24	29	112	112	100	19	3.62	11	48	29	46	74	172	27	3.79	11	45	28	68	77	116	62	3.57
Φιλολογίας	169	3	18	11	51	53	17	16	3.27	3	5	16	62	52	26	5	3.48	3	45	14	27	9	5	66	2.15	4	12	3	16	10	3	121	2.75
Οικονομικών Επιστημών	19	2	1	1	3	7	4	1	3.75	2	0	1	9	5	2	0	3.47	2	4	3	1	3	3	3	2.86	2	3	2	2	1	1	8	2.44
Ιστορίας, Αρχαιολογίας και Διαχείρισης Πολιτισμικών Αγαθών	102	5	7	4	29	28	27	2	3.67	5	6	6	32	27	23	3	3.59	5	35	6	11	9	11	25	2.38	5	17	2	11	10	8	49	2.79
Θεατρικών Σπουδών	123	2	6	3	17	38	49	8	4.07	2	5	4	26	32	51	3	4.02	2	36	6	9	9	11	50	2.34	2	18	3	10	8	10	72	2.78
Οργάνωσης και Διαχείρισης Αθλητισμού	221	9	10	17	58	77	43	7	3.61	8	8	18	67	62	53	5	3.64	8	57	24	21	28	16	67	2.47	8	21	11	23	25	25	108	3.21
Πολιτικής Επιστήμης και Διεθνών Σχέσεων	108	7	7	3	18	37	28	8	3.82	7	0	8	22	40	29	2	3.91	7	33	7	6	12	6	37	2.23	7	14	4	5	10	4	64	2.62
Πληροφορικής και Τηλεπικοινωνιών	72	5	5	9	8	17	22	6	3.69	5	6	3	19	21	17	1	3.61	5	18	8	6	11	10	14	2.75	5	5	1	0	3	7	51	3.38
Π.Μ.Σ. στην επιστήμη και τεχνολογία υπολογιστών	17	1	0	0	5	3	7	1	4.13	1	2	2	3	5	4	0	3.44	1	3	1	3	1	3	5	3.00	1	1	0	0	1	4	10	4.17
Π.Μ.Σ. Προηγμένα τηλεπικοινωνιακά συστήματα και δίκτυα	25	0	1	0	10	6	3	5	3.50	0	0	0	6	9	0	10	3.60	0	1	4	2	6	6	6	3.63	0	0	0	2	3	0	20	3.60
<b>Σύνολο</b>	<b>1263</b>	<b>45</b>	<b>89</b>	<b>74</b>	<b>296</b>	<b>363</b>	<b>322</b>	<b>74</b>	<b>3.66</b>	<b>44</b>	<b>56</b>	<b>87</b>	<b>358</b>	<b>365</b>	<b>305</b>	<b>48</b>	<b>3.66</b>	<b>44</b>	<b>280</b>	<b>102</b>	<b>132</b>	<b>162</b>	<b>243</b>	<b>300</b>	<b>2.98</b>	<b>45</b>	<b>136</b>	<b>54</b>	<b>137</b>	<b>148</b>	<b>178</b>	<b>565</b>	<b>3.27</b>

Τμήμα	Πλήθος ερωτημ.	Α13. Πώς κρίνετε τον αριθμό Διδακτικών Μονάδων σε σχέση με τον φόρτο εργασίας;								Α14. Διαφάνεια των κριτηρίων βαθμολόγησης.								Α15. Το θέμα δόθηκε εγκαίρως;								Α16. Η καταληκτική ημερομηνία για υποβολή ή παρουσίαση των εργασιών ήταν λογική;							
		Χ.Σ.	1	2	3	4	5	Δ.Γ./Δ.Α.	Μ.Ο.	Χ.Σ.	1	2	3	4	5	Δ.Γ./Δ.Α.	Μ.Ο.	Χ.Σ.	1	2	3	4	5	Δ.Γ./Δ.Α.	Μ.Ο.	Χ.Σ.	1	2	3	4	5	Δ.Γ./Δ.Α.	Μ.Ο.
Νοσηλευτικής	407	11	28	37	81	103	102	45	3.61	11	25	28	56	70	129	88	3.81	14	16	10	26	39	117	185	4.11	14	17	7	12	49	122	186	4.22
Φιλολογίας	169	4	1	5	50	42	11	56	3.52	3	8	4	23	34	31	66	3.76	4	2	0	2	10	13	138	4.19	4	1	0	2	4	18	140	4.52
Οικονομικών Επιστημών	19	2	1	0	10	4	2	0	3.35	2	1	0	2	4	9	1	4.25	2	0	0	1	2	5	9	4.50	2	0	0	1	0	6	10	4.71
Ιστορίας, Αρχαιολογίας και Διαχείρισης Πολιτισμικών Αγαθών	102	5	4	2	26	26	22	17	3.75	5	4	2	10	17	34	30	4.12	5	3	1	8	21	47	17	4.35	5	3	0	6	19	48	21	4.43
Θεατρικών Σπουδών	123	3	6	3	14	33	50	14	4.11	2	4	2	8	16	69	22	4.45	2	4	1	5	11	80	20	4.60	2	3	2	9	12	78	17	4.54
Οργάνωσης και Διαχείρισης Αθλητισμού	221	8	7	10	60	77	42	17	3.70	10	3	3	46	71	66	22	4.03	8	1	2	24	67	74	45	4.26	8	2	5	16	71	78	41	4.27
Πολιτικής Επιστήμης και Διεθνών Σχέσεων	108	7	3	6	22	38	23	9	3.78	7	10	1	12	29	35	14	3.90	7	4	2	11	18	37	29	4.14	8	3	2	9	18	33	35	4.17
Πληροφορικής και Τηλεπικοινωνιών	72	5	2	1	10	21	17	14	3.98	5	2	1	8	11	21	22	4.12	5	0	2	7	8	18	30	4.20	5	1	0	8	10	17	29	4.17
Π.Μ.Σ. στην επιστήμη και τεχνολογία υπολογιστών	17	0	0	0	0	7	4	0	4.36	0	0	0	0	4	7	0	4.64	0	0	0	1	3	7	0	4.55	0	0	0	0	6	5	0	4.45
Π.Μ.Σ. Προηγμένα τηλεπικοινωνιακά συστήματα και δίκτυα	25	0	0	0	5	9	0	11	3.64	0	0	0	1	4	5	15	4.40	0	0	0	4	3	3	15	3.90	0	0	0	4	1	5	15	4.10
<b>Σύνολο</b>	<b>1263</b>	<b>45</b>	<b>52</b>	<b>64</b>	<b>278</b>	<b>360</b>	<b>273</b>	<b>183</b>	<b>3.72</b>	<b>45</b>	<b>57</b>	<b>41</b>	<b>166</b>	<b>260</b>	<b>406</b>	<b>280</b>	<b>3.99</b>	<b>47</b>	<b>30</b>	<b>18</b>	<b>89</b>	<b>182</b>	<b>401</b>	<b>488</b>	<b>4.26</b>	<b>48</b>	<b>30</b>	<b>16</b>	<b>67</b>	<b>190</b>	<b>410</b>	<b>494</b>	<b>4.31</b>

Τμήμα	Πλήθος ερωτημ.	Α17. Υπήρχε σχετικό ερευνητικό υλικό στη βιβλιοθήκη;								Α18. Υπήρχε καθοδήγηση από τον διδάσκοντα;								Α19. Τα σχόλια του διδάσκοντος ήταν εποικοδομητικά και αναλυτικά;								Α20. Δόθηκε η δυνατότητα βελτίωσης της εργασίας;							
		Χ.Σ.	1	2	3	4	5	Δ.Γ./Δ.Α.	Μ.Ο.	Χ.Σ.	1	2	3	4	5	Δ.Γ./Δ.Α.	Μ.Ο.	Χ.Σ.	1	2	3	4	5	Δ.Γ./Δ.Α.	Μ.Ο.	Χ.Σ.	1	2	3	4	5	Δ.Γ./Δ.Α.	Μ.Ο.
Νοσηλευτικής	407	14	20	23	21	32	72	225	3.67	14	25	20	37	36	92	183	3.71	14	27	12	39	35	96	184	3.77	14	40	25	14	22	59	233	3.22
Φιλολογίας	169	4	4	1	3	8	8	141	3.62	4	3	3	3	9	9	138	3.67	4	6	1	4	6	9	139	3.42	4	1	1	3	9	11	140	4.12
Οικονομικών Επιστημών	19	2	0	0	2	1	3	11	4.17	2	0	0	2	0	6	9	4.50	2	0	1	1	0	6	9	4.38	2	0	0	1	0	5	11	4.67
Ιστορίας, Αρχαιολογίας και Διαχείρισης Πολιτισμικών Αγαθών	102	5	4	5	10	20	38	20	4.08	5	4	0	10	19	46	18	4.30	5	3	3	8	18	47	18	4.30	5	6	5	7	14	36	29	4.01
Θεατρικών Σπουδών	123	2	4	5	14	31	46	21	4.10	2	5	3	5	18	72	18	4.45	3	2	3	9	12	76	18	4.54	2	3	1	9	12	66	30	4.51
Οργάνωσης και Διαχείρισης Αθλητισμού	221	8	6	7	43	52	50	55	3.84	8	3	7	30	73	62	38	4.05	8	3	9	30	62	72	37	4.09	9	4	10	23	59	62	54	4.04
Πολιτικής Επιστήμης και Διεθνών Σχέσεων	108	9	5	3	12	15	20	44	3.76	9	6	6	6	28	24	29	3.83	9	7	3	12	19	28	30	3.84	9	12	3	9	16	17	42	3.40
Πληροφορικής και Τηλεπικοινωνιών	72	5	3	1	3	4	7	47	3.61	5	6	2	6	11	12	28	3.57	5	6	2	3	7	19	28	3.84	5	8	2	1	3	10	41	3.21
Π.Μ.Σ. στην επιστήμη και τεχνολογία υπολογιστών	17	0	0	0	1	2	4	4	4.43	0	0	0	1	2	8	0	4.64	0	0	0	0	1	9	1	4.90	0	0	0	0	4	6	1	4.60
Π.Μ.Σ. Προηγμένα τηλεπικοινωνιακά συστήματα και δίκτυα	25	0	0	0	2	1	1	21	3.75	0	0	0	1	5	3	16	4.22	0	0	0	1	4	4	16	4.33	0	0	1	2	1	0	21	3.00
<b>Σύνολο</b>	<b>1263</b>	<b>49</b>	<b>46</b>	<b>45</b>	<b>111</b>	<b>166</b>	<b>249</b>	<b>589</b>	<b>3.85</b>	<b>49</b>	<b>52</b>	<b>41</b>	<b>101</b>	<b>201</b>	<b>334</b>	<b>477</b>	<b>3.99</b>	<b>50</b>	<b>54</b>	<b>34</b>	<b>107</b>	<b>164</b>	<b>366</b>	<b>480</b>	<b>4.04</b>	<b>50</b>	<b>74</b>	<b>48</b>	<b>69</b>	<b>140</b>	<b>272</b>	<b>602</b>	<b>3.81</b>



Τμήμα	Πλήθος ερωτημ.	Α21. Η συγκεκριμένη εργασία σας βοήθησε να κατανοήσετε το συγκεκριμένο θέμα;								Β22. Οργανώνει καλά την παρουσίαση της ύλης στα μαθήματα;								Β23. Επιτυγχάνει να διεγείρει το ενδιαφέρον για το αντικείμενο του μαθήματος;								Β24. Αναλύει και παρουσιάζει τις έννοιες με τρόπο απλό και ενδιαφέροντα χρησιμοποιώντας παραδείγματα;							
		Χ.Σ.	1	2	3	4	5	Δ.Γ./Δ.Α.	Μ.Ο.	Χ.Σ.	1	2	3	4	5	Δ.Γ./Δ.Α.	Μ.Ο.	Χ.Σ.	1	2	3	4	5	Δ.Γ./Δ.Α.	Μ.Ο.	Χ.Σ.	1	2	3	4	5	Δ.Γ./Δ.Α.	Μ.Ο.
Νοσηλευτικής	407	14	25	10	25	37	107	189	3.94	17	33	21	58	116	159	3	3.90	17	43	31	69	86	161	0	3.75	17	29	21	54	106	177	3	3.98
Φιλολογίας	169	4	4	1	3	5	12	140	3.80	5	11	9	36	36	72	0	3.91	5	16	9	37	29	73	0	3.82	5	11	12	24	42	75	0	3.96
Οικονομικών Επιστημών	19	2	0	1	0	1	5	10	4.43	2	0	0	1	6	10	0	4.53	2	2	1	4	4	6	0	3.65	2	0	2	3	2	10	0	4.18
Ιστορίας, Αρχαιολογίας και Πολιτισμικών Αγαθών	102	5	4	4	6	17	46	20	4.26	7	6	7	12	17	53	0	4.09	7	6	8	14	17	50	0	4.02	7	6	4	10	23	52	0	4.17
Θεατρικών Σπουδών	123	2	3	4	3	13	77	21	4.57	7	4	4	14	18	74	2	4.35	7	6	7	8	18	77	0	4.32	7	6	5	9	20	76	0	4.34
Οργάνωσης και Διαχείρισης Αθλητισμού	221	8	6	3	23	54	83	44	4.21	11	5	6	37	69	93	0	4.14	11	6	10	33	71	88	2	4.08	11	3	6	24	70	106	1	4.29
Πολιτικής Επιστήμης και Διεθνών Σχέσεων	108	9	8	1	6	27	22	35	3.84	9	7	3	18	35	34	2	3.89	9	9	7	23	17	43	0	3.79	9	7	3	19	25	45	0	3.99
Πληροφορικής και Τηλεπικοινωνιών	72	5	2	3	3	10	16	31	4.03	5	5	2	9	16	35	0	4.10	5	5	7	9	14	32	0	3.91	5	8	4	11	7	37	0	3.91
Π.Μ.Σ. στην επιστήμη και τεχνολογία υπολογιστών	17	0	0	0	0	3	7	1	4.70	1	0	0	0	4	12	0	4.75	1	0	0	0	3	13	0	4.81	1	0	0	0	2	14	0	4.88
Π.Μ.Σ. Προηγμένα τηλεπικοινωνιακά συστήματα και δίκτυα	25	0	0	0	3	3	4	15	4.10	0	0	1	2	9	8	5	4.20	0	0	1	1	10	8	5	4.25	0	1	0	3	8	8	5	4.10
<b>Σύνολο</b>	1263	49	52	27	72	170	379	506	4.14	64	71	53	187	326	550	12	4.04	64	93	81	198	269	551	7	3.93	64	71	57	157	305	600	9	4.10

Τμήμα	Πλήθος ερωτημ.	B25. Ενθαρρύνει τους φοιτητές να διατυπώνουν απορίες και ερωτήσεις και να για να αναπτύξουν την κρίση τους;								B26. Ήταν συνεπής στις υποχρεώσεις του/της								B27. Είναι γενικά προσιτός στους φοιτητές;								Γ28. Πώς κρίνετε τη συμβολή του στην καλύτερη κατανόηση της ύλης;							
		Χ.Σ.	1	2	3	4	5	Δ.Γ./ Δ.Α.	Μ.Ο.	Χ.Σ.	1	2	3	4	5	Δ.Γ./ Δ.Α.	Μ.Ο.	Χ.Σ.	1	2	3	4	5	Δ.Γ./ Δ.Α.	Μ.Ο.	Χ.Σ.	1	2	3	4	5	Δ.Γ./ Δ.Α.	Μ.Ο.
Νοσηλευτικής	407	17	26	15	53	100	194	2	4.09	17	33	29	47	84	192	5	3.97	17	29	23	55	84	196	3	4.02	17	14	9	27	75	113	152	4.11
Φιλολογίας	169	5	8	8	18	47	82	1	4.15	5	6	4	17	45	87	5	4.28	5	5	10	25	43	81	0	4.13	5	5	4	23	14	28	90	3.76
Οικονομικών Επιστημών	19	2	2	2	1	3	9	0	3.88	2	0	1	2	4	10	0	4.35	2	1	2	2	4	8	0	3.94	2	0	0	4	2	7	4	4.23
Ιστορίας, Αρχαιολογίας και Διαχείρισης Πολιτισμικών Αγαθών	102	7	6	3	10	22	54	0	4.21	7	5	0	7	24	59	0	4.39	7	5	2	13	19	56	0	4.25	7	3	2	17	21	21	31	3.86
Θεατρικών Σπουδών	123	7	5	2	8	14	87	0	4.52	7	3	5	4	9	93	2	4.61	7	7	2	9	5	93	0	4.51	7	3	3	11	16	36	47	4.14
Οργάνωσης και Διαχείρισης Αθλητισμού	221	11	4	7	31	70	98	0	4.20	11	3	1	28	61	117	0	4.37	12	2	8	21	68	107	3	4.31	11	3	4	32	73	64	34	4.09
Πολιτικής Επιστήμης και Διεθνών Σχέσεων	108	9	8	5	13	18	55	0	4.08	9	3	4	15	23	53	1	4.21	9	5	4	10	30	48	2	4.15	9	4	0	14	24	21	36	3.92
Πληροφορικής και Τηλεπικοινωνιών	72	5	4	3	12	15	33	0	4.04	5	5	0	4	14	42	2	4.35	5	3	3	8	11	40	2	4.26	5	1	1	10	8	20	27	4.12
Π.Μ.Σ. στην επιστήμη και τεχνολογία υπολογιστών	17	1	0	0	0	0	16	0	5.00	1	0	0	0	2	14	0	4.88	1	0	0	0	0	15	1	5.00	1	0	0	4	3	2	7	3.78
Π.Μ.Σ. Προηγμένα τηλεπικοινωνιακά συστήματα και δίκτυα	25	0	1	0	1	8	10	5	4.30	0	0	1	1	5	13	5	4.50	0	0	1	0	9	10	5	4.40	0	0	0	1	3	9	12	4.62
<b>Σύνολο</b>	<b>1263</b>	<b>64</b>	<b>64</b>	<b>45</b>	<b>147</b>	<b>297</b>	<b>638</b>	<b>8</b>	<b>4.18</b>	<b>64</b>	<b>58</b>	<b>45</b>	<b>125</b>	<b>271</b>	<b>680</b>	<b>20</b>	<b>4.25</b>	<b>65</b>	<b>57</b>	<b>55</b>	<b>143</b>	<b>273</b>	<b>654</b>	<b>16</b>	<b>4.19</b>	<b>64</b>	<b>33</b>	<b>23</b>	<b>143</b>	<b>239</b>	<b>321</b>	<b>440</b>	<b>4.04</b>

Τμήμα	Πλήθος ερωτημ.	Δ29. Πώς κρίνετε το επίπεδο δυσκολίας του εργαστηρίου για το έτος του;								Δ30. Είναι επαρκείς οι σημειώσεις ως προς τις εργαστηριακές ασκήσεις;								Δ31. Εξηγούνται καλά οι βασικές αρχές των πειραμάτων / ασκήσεων;								Δ32. Είναι επαρκής ο εξοπλισμός του εργαστηρίου;							
		Χ.Σ.	1	2	3	4	5	Δ.Γ./Δ.Α.	Μ.Ο.	Χ.Σ.	1	2	3	4	5	Δ.Γ./Δ.Α.	Μ.Ο.	Χ.Σ.	1	2	3	4	5	Δ.Γ./Δ.Α.	Μ.Ο.	Χ.Σ.	1	2	3	4	5	Δ.Γ./Δ.Α.	Μ.Ο.
Νοσηλευτικής	407	19	23	29	91	90	65	90	3.49	19	28	19	56	89	113	83	3.79	19	23	13	46	97	112	97	3.90	19	35	32	60	64	81	116	3.46
Φιλολογίας	169	7	1	0	2	1	0	158	2.75	7	1	0	2	1	0	158	2.75	7	1	0	2	1	0	158	2.75	7	1	0	2	1	0	158	2.75
Οικονομικών Επιστημών	19	2	0	0	3	1	0	13	3.25	2	0	1	1	0	3	12	4.00	2	0	0	2	1	2	12	4.00	2	0	0	1	2	2	12	4.20
Ιστορίας, Αρχαιολογίας και Διαχείρισης Πολιτισμικών Αγαθών	102	8	1	2	2	6	10	73	4.05	8	1	3	2	6	8	74	3.85	8	1	2	4	5	8	74	3.85	8	2	1	2	7	8	74	3.90
Θεατρικών Σπουδών	123	8	7	2	10	20	29	47	3.91	8	6	4	5	15	34	51	4.05	8	6	4	7	11	38	49	4.08	8	9	7	12	12	22	53	3.50
Οργάνωσης και Διαχείρισης Αθλητισμού	221	13	7	4	31	31	29	106	3.70	13	2	9	22	43	29	103	3.84	13	4	8	23	38	30	105	3.80	13	5	9	23	36	31	104	3.76
Πολιτικής Επιστήμης και Διεθνών Σχέσεων	108	9	0	2	13	10	5	69	3.60	9	0	2	6	15	8	68	3.94	9	0	0	4	10	13	72	4.33	9	0	2	7	9	10	71	3.96
Πληροφορικής και Τηλεπικοινωνιών	72	5	2	2	14	9	2	36	3.24	5	4	1	5	7	14	34	3.84	5	3	2	3	8	13	36	3.90	5	3	1	3	12	11	35	3.90
Π.Μ.Σ. στην επιστήμη και τεχνολογία υπολογιστών	17	0	0	0	0	1	2	8	4.67	0	0	0	1	0	2	8	4.33	0	0	0	1	0	2	8	4.33	0	0	0	0	0	2	9	5.00
Π.Μ.Σ. Προηγμένα τηλεπικοινωνιακά συστήματα και δίκτυα	25	0	1	0	4	0	0	20	2.60	0	0	0	1	2	1	21	4.00	0	0	0	0	3	3	19	4.50	0	0	0	1	4	1	19	4.00
<b>Σύνολο</b>	<b>1263</b>	<b>71</b>	<b>42</b>	<b>41</b>	<b>170</b>	<b>169</b>	<b>142</b>	<b>620</b>	<b>3.58</b>	<b>71</b>	<b>42</b>	<b>39</b>	<b>101</b>	<b>178</b>	<b>212</b>	<b>612</b>	<b>3.84</b>	<b>71</b>	<b>38</b>	<b>29</b>	<b>92</b>	<b>174</b>	<b>221</b>	<b>630</b>	<b>3.92</b>	<b>71</b>	<b>55</b>	<b>52</b>	<b>111</b>	<b>147</b>	<b>168</b>	<b>651</b>	<b>3.60</b>

Τμήμα	Πλήθος ερωτημ.	Ε33. Παρακολουθώ τακτικά τις διαλέξεις.								Ε34. Παρακολουθώ τακτικά τα εργαστήρια.								Ε35. Ανταποκρίνομαι συστηματικά στις γραπτές εργασίες / ασκήσεις.								Ε36. Μελετώ συστηματικά την ύλη.							
		Χ.Σ.	1	2	3	4	5	Δ.Γ./Δ.Α.	Μ.Ο.	Χ.Σ.	1	2	3	4	5	Δ.Γ./Δ.Α.	Μ.Ο.	Χ.Σ.	1	2	3	4	5	Δ.Γ./Δ.Α.	Μ.Ο.	Χ.Σ.	1	2	3	4	5	Δ.Γ./Δ.Α.	Μ.Ο.
Νοσηλευτικής	407	19	16	15	55	63	234	5	4.26	19	8	1	4	33	285	57	4.77	19	7	3	30	70	199	79	4.46	19	25	59	138	64	84	18	3.33
Φιλολογίας	169	6	0	1	5	27	124	6	4.75	7	0	0	1	11	22	128	4.62	7	0	0	8	19	44	91	4.51	7	5	13	41	42	51	10	3.80
Οικονομικών Επιστημών	19	2	0	0	0	4	13	0	4.76	2	0	0	0	1	5	11	4.83	2	0	0	6	1	9	1	4.19	2	0	1	5	2	9	0	4.12
Ιστορίας, Αρχαιολογίας και Διαχείρισης Πολιτισμικών Αγαθών	102	8	0	0	3	19	68	4	4.72	9	1	0	2	8	28	54	4.59	8	1	0	10	23	50	10	4.44	8	2	9	32	25	23	3	3.64
Θεατρικών Σπουδών	123	8	0	3	8	35	68	1	4.47	8	0	1	0	29	55	30	4.62	8	1	4	10	21	73	6	4.48	8	3	8	16	31	53	4	4.11
Οργάνωσης και Διαχείρισης Αθλητισμού	221	13	1	6	19	73	108	1	4.36	13	1	3	13	48	73	70	4.37	13	2	6	31	62	94	13	4.23	13	6	13	74	59	48	8	3.65
Πολιτικής Επιστήμης και Διεθνών Σχέσεων	108	9	0	4	8	18	68	1	4.53	9	0	0	1	3	28	67	4.84	9	0	3	6	25	50	15	4.45	9	0	6	33	25	30	5	3.84
Πληροφορικής και Τηλεπικοινωνιών	72	5	0	0	5	15	47	0	4.63	5	1	0	5	0	33	26	4.64	5	0	1	10	11	32	13	4.37	5	1	3	31	21	11	0	3.57
Π.Μ.Σ. στην επιστήμη και τεχνολογία υπολογιστών	17	1	0	0	2	0	14	0	4.75	0	0	0	0	0	2	9	5.00	1	0	0	0	8	8	0	4.50	1	0	0	2	7	7	0	4.31
Π.Μ.Σ. Προηγμένα τηλεπικοινωνιακά συστήματα και δίκτυα	25	0	0	0	0	7	13	5	4.65	0	0	0	0	4	2	19	4.33	0	0	1	6	6	2	10	3.60	0	0	0	11	9	0	5	3.45
<b>Σύνολο</b>	<b>1263</b>	<b>71</b>	<b>17</b>	<b>29</b>	<b>105</b>	<b>261</b>	<b>757</b>	<b>23</b>	<b>4.46</b>	<b>72</b>	<b>11</b>	<b>5</b>	<b>26</b>	<b>137</b>	<b>533</b>	<b>471</b>	<b>4.65</b>	<b>72</b>	<b>11</b>	<b>18</b>	<b>117</b>	<b>246</b>	<b>561</b>	<b>238</b>	<b>4.39</b>	<b>72</b>	<b>42</b>	<b>112</b>	<b>383</b>	<b>285</b>	<b>316</b>	<b>53</b>	<b>3.63</b>

Τμήμα	Πλήθος ερωτημ.	Ε37. Αφιερώνω εβδομαδιαία για μελέτη του συγκεκριμένου μαθήματος							
		Χ.Σ.	1	2	3	4	5	Δ.Γ./ Δ.Α.	Μ.Ο.
Νοσηλευτικής	407	19	118	106	86	24	24	30	2.25
Φιλολογίας	169	7	26	46	48	23	13	6	2.69
Οικονομικών Επιστημών	19	2	0	7	7	2	1	0	2.82
Ιστορίας, Αρχαιολογίας και Διαχείρισης Πολιτισμικών Αγαθών	102	8	11	22	32	8	12	9	2.86
Θεατρικών Σπουδών	123	8	25	28	27	13	15	7	2.68
Οργάνωσης και Διαχείρισης Αθλητισμού	221	13	41	36	49	38	28	16	2.88
Πολιτικής Επιστήμης και Διεθνών Σχέσεων	108	9	16	27	25	14	9	8	2.70
Πληροφορικής και Τηλεπικοινωνιών	72	5	14	19	21	9	2	2	2.48
Π.Μ.Σ. στην επιστήμη και τεχνολογία υπολογιστών	17	1	0	5	3	4	4	0	3.44
Π.Μ.Σ. Προηγμένα τηλεπικοινωνιακά συστήματα και δίκτυα	25	0	0	8	5	5	2	5	3.05
<b>Σύνολο</b>	1263	72	251	304	303	140	110	83	2.60

## Στατιστικά αξιολόγησης μαθημάτων εαρινού εξαμήνου ακαδημαϊκού έτους 2014-2015

### Υπόμνημα πίνακα:

- *Χ.Σ.*: χωρίς συμπλήρωση. Ο φοιτητής δεν συμπλήρωσε καμία απάντηση στη συγκεκριμένη ερώτηση
- *Δ.Γ./Δ.Α.*: Ο φοιτητής συμπλήρωσε "δεν γνωρίζω/δεν απαντώ" στη συγκεκριμένη ερώτηση
- *Μ.Ο.*: Ο μέσος όρος για την ερώτηση

Τμήμα	Πλήθος ερωτημ.	Α1. Οι στόχοι του μαθήματος ήταν σαφείς;							Α2. Η ύλη που καλύφθηκε ανταποκρινόταν στους στόχους του μαθήματος;							Α3. Η ύλη που διδάχθηκε ήταν καλά οργανωμένη;							Α4. Το εκπαιδευτικό υλικό που χρησιμοποιήθηκε βοήθησε στην καλύτερη κατανόηση του θέματος;										
		Χ.Σ.	1	2	3	4	5	Δ.Γ./Δ.Α.	Μ.Ο.	Χ.Σ.	1	2	3	4	5	Δ.Γ./Δ.Α.	Μ.Ο.	Χ.Σ.	1	2	3	4	5	Δ.Γ./Δ.Α.	Μ.Ο.	Χ.Σ.	1	2	3	4	5	Δ.Γ./Δ.Α.	Μ.Ο.
Νοσηλευτικής	170	5	0	4	14	53	94	0	4.44	5	0	2	15	59	86	3	4.41	5	2	3	24	48	85	3	4.30	5	3	7	18	53	78	6	4.23
Φιλολογίας	188	4	5	9	25	55	90	0	4.17	4	7	9	27	56	84	1	4.10	4	10	12	28	47	87	0	4.03	4	7	11	26	67	64	9	3.97
Οικονομικών Επιστημών	24	2	0	1	1	8	12	0	4.41	2	1	0	2	7	10	2	4.25	2	0	1	3	5	12	1	4.33	2	0	0	5	3	14	0	4.41
Ιστορίας, Αρχαιολογίας και Διαχείρισης Πολιτισμικών Αγαθών	70	0	0	4	7	16	43	0	4.40	0	0	3	6	24	36	1	4.35	0	2	3	7	18	40	0	4.30	0	2	5	6	16	39	2	4.25
Κοινωνικής και Εκπαιδευτικής Πολιτικής	158	2	3	7	32	65	49	0	3.96	2	3	8	31	74	40	0	3.90	2	6	11	30	59	50	0	3.87	2	5	13	33	61	44	0	3.81
Θεατρικών Σπουδών	85	0	3	6	4	19	53	0	4.33	0	4	3	7	18	53	0	4.33	0	4	7	4	15	55	0	4.29	0	3	6	6	15	55	0	4.33
Οργάνωσης και Διαχείρισης Αθλητισμού	184	1	0	7	24	66	86	0	4.26	1	1	8	26	59	89	0	4.24	1	3	9	27	58	86	0	4.17	1	1	10	28	60	80	4	4.16
Πολιτικής Επιστήμης και Διεθνών Σχέσεων	105	3	0	2	12	45	42	1	4.26	3	2	0	13	35	48	4	4.30	3	1	4	14	37	43	3	4.18	3	1	1	25	32	39	4	4.09
Πληροφορικής και Τηλεπικοινωνιών	97	2	0	2	15	34	44	0	4.26	2	1	2	11	39	42	0	4.25	2	4	2	22	31	36	0	3.98	3	2	7	13	38	34	0	4.01
Π.Μ.Σ. Διοίκηση Υπηρεσιών Υγείας και Διαχείριση Κρίσεων	69	1	2	5	10	29	21	1	3.93	1	2	3	13	27	21	2	3.94	1	2	2	15	25	22	2	3.95	1	2	3	22	20	20	1	3.79
Π.Μ.Σ. Ηθική Φιλοσοφία	15	0	0	0	0	4	11	0	4.73	0	0	0	1	3	11	0	4.67	0	0	0	1	4	10	0	4.60	0	0	0	2	3	10	0	4.53
Π.Μ.Σ. στην επιστήμη και τεχνολογία υπολογιστών	11	0	0	0	0	3	8	0	4.73	0	0	0	0	5	6	0	4.55	0	0	0	2	2	7	0	4.45	0	0	0	0	5	6	0	4.55
Π.Μ.Σ. Προηγμένα τηλεπικοινωνιακά συστήματα και δίκτυα	19	0	0	2	1	2	14	0	4.47	0	0	2	1	3	13	0	4.42	0	0	1	2	3	13	0	4.47	0	0	0	1	6	12	0	4.58
Π.Μ.Σ. Οικονομική Ανάλυση	16	0	0	3	2	3	8	0	4.00	0	0	1	2	3	10	0	4.38	0	1	1	2	2	10	0	4.19	0	0	3	2	4	7	0	3.94
Π.Μ.Σ. Δραματική Τέχνη και Παραστατικές Τέχνες στην Εκπαίδευση και ΔΒΜ	70	3	0	5	3	21	38	0	4.37	3	0	3	10	22	32	0	4.24	3	0	3	12	22	30	0	4.18	3	0	2	10	24	30	1	4.24
Π.Μ.Σ. Οργάνωση και Διοίκηση Αθλητικών Οργανισμών & Επιχειρήσεων	27	1	0	0	1	13	12	0	4.42	1	0	0	3	11	12	0	4.35	1	0	0	2	11	13	0	4.42	1	0	0	6	10	10	0	4.15
Π.Μ.Σ. Διεθνείς Σχέσεις και Πολιτικές	35	1	0	3	9	9	12	1	3.91	1	0	2	8	11	12	1	4.00	1	1	3	9	9	12	0	3.82	1	1	3	5	11	13	1	3.97
Π.Μ.Σ. Παγκόσμια Πολιτική Οικονομία	17	0	0	0	2	8	7	0	4.29	0	0	0	2	10	5	0	4.18	0	0	0	6	6	5	0	3.94	0	0	0	4	9	4	0	4.00
Π.Μ.Σ. Μεσογειακές Σπουδές	3	0	1	0	1	1	0	0	2.67	0	0	1	1	0	1	0	3.33	0	1	1	0	1	0	0	2.33	0	0	1	1	0	1	0	3.33
Π.Μ.Σ. Αρχαία και Νέα Ελληνική Φιλολογία	28	0	0	0	0	3	25	0	4.89	0	0	0	0	6	22	0	4.79	0	0	0	0	8	20	0	4.71	0	0	0	0	6	22	0	4.79
Π.Μ.Σ. Οργάνωση και Διοίκηση Δημ. Υπηρεσιών, Δημ. Οργανισμών & Επιχειρήσεων	3	0	0	0	0	0	3	0	5.00	0	0	0	0	0	3	0	5.00	0	0	0	0	0	3	0	5.00	0	0	0	0	1	2	0	4.67
<b>Σύνολο</b>	<b>1394</b>	<b>25</b>	<b>14</b>	<b>60</b>	<b>163</b>	<b>457</b>	<b>672</b>	<b>3</b>	<b>4.25</b>	<b>25</b>	<b>21</b>	<b>47</b>	<b>179</b>	<b>472</b>	<b>636</b>	<b>14</b>	<b>4.22</b>	<b>25</b>	<b>37</b>	<b>63</b>	<b>210</b>	<b>411</b>	<b>639</b>	<b>9</b>	<b>4.14</b>	<b>26</b>	<b>27</b>	<b>72</b>	<b>213</b>	<b>444</b>	<b>584</b>	<b>28</b>	<b>4.11</b>

Τμήμα	Πλήθος ερωτημ.	Α5. Τα εκπαιδευτικά βοηθήματα χορηγήθηκαν εγκαίρως;								Α6. Πόσο ικανοποιητικό βρίσκετε το κύριο βιβλίο(α) ή τις σημειώσεις;								Α7. Πόσο εύκολα διαθέσιμη είναι η βιβλιογραφία στην Παν/μιακή Βιβλιοθήκη;								Α8. Πόσο απαραίτητα κρίνετε τα προαπαιτούμενα του μαθήματος;							
		Χ.Σ.	1	2	3	4	5	Δ.Γ./Δ.Α.	Μ.Ο.	Χ.Σ.	1	2	3	4	5	Δ.Γ./Δ.Α.	Μ.Ο.	Χ.Σ.	1	2	3	4	5	Δ.Γ./Δ.Α.	Μ.Ο.	Χ.Σ.	1	2	3	4	5	Δ.Γ./Δ.Α.	Μ.Ο.
Νοσηλευτικής	170	5	4	6	17	62	64	12	4.15	5	3	7	20	63	60	12	4.11	5	0	1	19	60	60	25	4.28	5	3	7	27	44	73	11	4.15
Φιλολογίας	188	4	4	6	36	61	69	8	4.05	4	4	8	35	80	52	5	3.94	4	3	4	23	82	49	23	4.06	4	6	1	48	55	35	39	3.77
Οικονομικών Επιστημών	24	2	1	0	3	3	14	1	4.38	2	0	0	3	6	11	2	4.40	2	1	0	2	6	11	2	4.30	2	2	0	3	6	7	4	3.89
Ιστορίας, Αρχαιολογίας και Διαχείρισης Πολιτισμικών Αγαθών	70	0	3	3	14	15	32	3	4.04	0	1	7	14	21	27	0	3.94	0	1	2	17	20	29	1	4.07	0	3	3	13	21	26	4	3.97
Κοινωνικής και Εκπαιδευτικής Πολιτικής	158	2	1	13	41	56	45	0	3.84	2	3	12	36	54	51	0	3.88	2	4	12	37	72	31	0	3.73	2	5	16	52	54	29	0	3.55
Θεατρικών Σπουδών	85	0	3	2	9	17	54	0	4.38	0	6	1	7	23	48	0	4.25	0	2	1	7	30	45	0	4.35	0	2	3	17	23	40	0	4.13
Οργάνωσης και Διαχείρισης Αθλητισμού	184	1	9	6	36	58	61	13	3.92	1	3	7	24	67	62	20	4.09	1	7	6	23	51	69	27	4.08	1	6	8	30	60	56	23	3.95
Πολιτικής Επιστήμης και Διεθνών Σχέσεων	105	3	2	2	18	26	44	10	4.17	3	0	5	22	39	27	9	3.95	3	2	1	21	25	39	14	4.11	3	4	4	14	31	31	18	3.96
Πληροφορικής και Τηλεπικοινωνιών	97	2	3	3	16	33	40	0	4.09	2	2	5	21	41	26	0	3.88	2	1	9	31	27	24	3	3.70	3	9	10	15	25	34	1	3.70
Π.Μ.Σ. Διοίκηση Υπηρεσιών Υγείας και Διαχείριση Κρίσεων	69	1	6	11	15	14	22	0	3.51	1	5	6	14	31	10	2	3.53	1	2	3	22	21	6	14	3.48	1	2	6	19	25	13	3	3.63
Π.Μ.Σ. Ηθική Φιλοσοφία	15	0	0	0	1	2	11	1	4.71	0	0	0	2	6	6	1	4.29	0	1	2	3	4	5	0	3.67	0	0	2	2	6	5	0	3.93
Π.Μ.Σ. στην επιστήμη και τεχνολογία υπολογιστών	11	0	0	0	0	1	10	0	4.91	0	0	0	1	5	5	0	4.36	0	0	0	2	4	5	0	4.27	0	0	2	0	3	6	0	4.18
Π.Μ.Σ. Προηγμένα τηλεπικοινωνιακά συστήματα και δίκτυα	19	0	0	1	0	5	13	0	4.58	0	0	1	3	7	8	0	4.16	0	0	0	4	6	9	0	4.26	0	2	2	4	1	10	0	3.79
Π.Μ.Σ. Οικονομική Ανάλυση	16	0	0	1	1	8	5	1	4.13	0	1	3	2	2	7	1	3.73	0	0	1	2	3	6	4	4.17	0	0	1	0	4	10	1	4.53
Π.Μ.Σ. Δραματική Τέχνη και Παραστατικές Τέχνες στην Εκπαίδευση και ΔΒΜ	70	3	1	1	7	22	32	4	4.32	3	1	2	11	19	25	9	4.12	3	2	8	10	20	24	3	3.88	3	0	0	10	25	26	6	4.26
Π.Μ.Σ. Οργάνωση και Διοίκηση Αθλητικών Οργανισμών & Επιχειρήσεων	27	1	0	1	5	10	10	0	4.12	1	0	0	7	8	11	0	4.15	1	0	1	3	14	4	4	3.95	1	2	1	2	12	7	2	3.88
Π.Μ.Σ. Διεθνείς Σχέσεις και Πολιτικές	35	1	0	1	6	8	15	4	4.23	1	2	4	7	6	11	4	3.67	1	0	1	5	4	17	7	4.37	1	1	0	3	8	10	12	4.18
Π.Μ.Σ. Παγκόσμια Πολιτική Οικονομία	17	0	0	0	5	8	4	0	3.94	0	0	0	3	12	1	1	3.88	0	0	0	3	7	2	5	3.92	0	0	1	4	4	3	5	3.75
Π.Μ.Σ. Μεσογειακές Σπουδές	3	0	0	0	2	1	0	0	3.33	0	0	0	0	0	0	3	0.00	0	0	3	0	0	0	0	2.00	0	0	0	2	1	0	0	3.33
Π.Μ.Σ. Αρχαία και Νέα Ελληνική Φιλολογία	28	0	0	0	2	2	22	2	4.77	0	0	0	1	6	21	0	4.71	0	1	0	1	7	19	0	4.54	0	0	0	1	9	18	0	4.61
Π.Μ.Σ. Οργάνωση και Διοίκηση Δημ. Υπηρεσιών, Δημ. Οργανισμών & Επιχειρήσεων	3	0	0	0	0	0	2	1	5.00	0	0	0	0	1	2	0	4.67	0	0	0	0	1	0	2	4.00	0	0	0	0	2	0	1	4.00
<b>Σύνολο</b>	<b>1394</b>	<b>25</b>	<b>37</b>	<b>57</b>	<b>234</b>	<b>412</b>	<b>569</b>	<b>60</b>	<b>4.08</b>	<b>25</b>	<b>31</b>	<b>68</b>	<b>233</b>	<b>497</b>	<b>471</b>	<b>69</b>	<b>4.01</b>	<b>25</b>	<b>27</b>	<b>55</b>	<b>235</b>	<b>464</b>	<b>454</b>	<b>134</b>	<b>4.02</b>	<b>26</b>	<b>47</b>	<b>67</b>	<b>266</b>	<b>419</b>	<b>439</b>	<b>130</b>	<b>3.92</b>



Τμήμα	Πλήθος ερωτημ.	Α9. Χρήση γνώσεων από / σύνδεση με άλλα μαθήματα.								Α10. Πώς κρίνετε το επίπεδο δυσκολίας του μαθήματος για το έτος του;								Α11. Χρησιμότητα ύπαρξης φροντιστηρίων;								Α12. Αξιολόγηση ποιότητας φροντιστηρίων;							
		Χ.Σ.	1	2	3	4	5	Δ.Γ./Δ.Α.	Μ.Ο.	Χ.Σ.	1	2	3	4	5	Δ.Γ./Δ.Α.	Μ.Ο.	Χ.Σ.	1	2	3	4	5	Δ.Γ./Δ.Α.	Μ.Ο.	Χ.Σ.	1	2	3	4	5	Δ.Γ./Δ.Α.	Μ.Ο.
Νοσηλευτικής	170	5	2	11	18	57	73	4	4.17	5	4	10	44	49	56	2	3.88	5	8	3	15	47	70	22	4.17	5	4	3	14	48	63	33	4.23
Φιλολογίας	188	5	11	8	54	66	21	23	3.49	4	9	13	68	79	14	1	3.42	5	53	13	8	5	5	99	1.76	5	16	3	8	0	1	155	1.82
Οικονομικών Επιστημών	24	2	2	1	4	4	10	1	3.90	2	0	0	9	7	6	0	3.86	2	1	2	2	3	4	10	3.58	2	1	2	0	2	4	13	3.67
Ιστορίας, Αρχαιολογίας και Διαχείρισης Πολιτισμικών Αγαθών	70	0	4	7	14	19	24	2	3.76	0	4	7	20	19	19	1	3.61	0	21	3	4	7	14	21	2.80	0	13	1	3	9	10	34	3.06
Κοινωνικής και Εκπαιδευτικής Πολιτικής	158	2	5	17	42	64	28	0	3.60	2	5	10	61	63	17	0	3.49	2	3	11	54	67	21	0	3.59	2	3	10	40	61	42	0	3.83
Θεατρικών Σπουδών	85	0	4	1	17	24	39	0	4.09	0	3	2	13	26	41	0	4.18	0	3	5	12	23	42	0	4.13	0	3	4	7	18	53	0	4.34
Οργάνωσης και Διαχείρισης Αθλητισμού	184	2	8	11	34	66	59	4	3.88	1	7	10	58	60	44	4	3.69	1	48	16	15	16	27	61	2.66	1	27	6	12	17	27	94	3.12
Πολιτικής Επιστήμης και Διεθνών Σχέσεων	105	3	3	6	24	34	29	6	3.83	3	1	4	30	38	28	1	3.87	3	27	7	5	5	13	45	2.47	3	4	4	1	6	12	75	3.67
Πληροφορικής και Τηλεπικοινωνιών	97	3	8	11	19	28	28	0	3.61	2	6	2	29	42	16	0	3.63	2	4	1	23	42	25	0	3.87	2	3	1	13	35	39	4	4.16
Π.Μ.Σ. Διοίκηση Υπηρεσιών Υγείας και Διαχείριση Κρίσεων	69	1	3	4	21	27	11	2	3.59	1	1	6	22	33	5	1	3.52	3	8	5	14	14	9	16	3.22	5	4	3	13	13	7	24	3.40
Π.Μ.Σ. Ηθική Φιλοσοφία	15	0	1	1	2	6	5	0	3.87	0	0	1	3	9	2	0	3.80	0	3	0	1	2	2	7	3.00	0	3	0	1	2	2	7	3.00
Π.Μ.Σ. στην επιστήμη και τεχνολογία υπολογιστών	11	0	0	1	2	4	4	0	4.00	0	0	0	3	4	4	0	4.09	0	0	0	1	5	5	0	4.36	0	0	0	0	3	8	0	4.73
Π.Μ.Σ. Προηγμένα τηλεπικοινωνιακά συστήματα και δίκτυα	19	0	1	1	2	5	10	0	4.16	0	4	1	2	2	10	0	3.68	0	0	0	6	3	10	0	4.21	0	0	0	3	6	10	0	4.37
Π.Μ.Σ. Οικονομική Ανάλυση	16	0	0	1	1	4	10	0	4.44	0	1	1	4	3	7	0	3.88	0	2	0	1	1	8	4	4.08	0	2	0	0	0	2	12	3.00
Π.Μ.Σ. Δραματική Τέχνη και Παραστατικές Τέχνες στην Εκπαίδευση και ΔΒΜ	70	3	0	0	1	24	40	2	4.60	3	2	1	9	29	25	1	4.12	3	13	2	8	11	14	19	3.23	3	9	3	7	10	14	24	3.40
Π.Μ.Σ. Οργάνωση και Διοίκηση Αθλητικών Οργανισμών & Επιχειρήσεων	27	1	0	3	4	10	9	0	3.96	1	0	1	9	11	5	0	3.77	1	6	3	8	1	0	8	2.22	1	0	1	2	2	0	21	3.20
Π.Μ.Σ. Διεθνείς Σχέσεις και Πολιτικές	35	1	1	2	2	13	15	1	4.18	2	1	1	5	17	5	4	3.83	3	10	2	1	0	4	15	2.18	1	6	0	0	3	1	24	2.30
Π.Μ.Σ. Παγκόσμια Πολιτική Οικονομία	17	0	0	1	7	7	1	1	3.50	0	0	1	6	7	3	0	3.71	0	5	1	1	2	0	8	2.00	0	3	0	0	1	0	13	1.75
Π.Μ.Σ. Μεσογειακές Σπουδές	3	0	0	0	2	1	0	0	3.33	0	0	0	3	0	0	0	3.00	0	1	0	0	0	0	2	1.00	0	1	0	0	0	0	2	1.00
Π.Μ.Σ. Αρχαία και Νέα Ελληνική Φιλολογία	28	0	0	1	0	10	17	0	4.54	0	0	1	1	8	18	0	4.54	0	10	1	0	0	2	15	1.69	0	8	0	0	0	1	19	1.44
Π.Μ.Σ. Οργάνωση και Διοίκηση Δημ. Υπηρεσιών, Δημ. Οργανισμών & Επιχειρήσεων	3	0	0	1	0	1	1	0	3.67	0	0	0	1	2	0	0	3.67	0	1	0	0	0	0	2	1.00	0	1	0	0	0	0	2	1.00
<b>Σύνολο</b>	<b>1394</b>	<b>28</b>	<b>53</b>	<b>89</b>	<b>270</b>	<b>474</b>	<b>434</b>	<b>46</b>	<b>3.87</b>	<b>26</b>	<b>48</b>	<b>72</b>	<b>400</b>	<b>508</b>	<b>325</b>	<b>15</b>	<b>3.73</b>	<b>30</b>	<b>227</b>	<b>75</b>	<b>179</b>	<b>254</b>	<b>275</b>	<b>354</b>	<b>3.27</b>	<b>30</b>	<b>111</b>	<b>41</b>	<b>124</b>	<b>236</b>	<b>296</b>	<b>556</b>	<b>3.70</b>

Τμήμα	Πλήθος ερωτημ.	Α13. Πώς κρίνετε τον αριθμό Διδακτικών Μονάδων σε σχέση με τον φόρτο εργασίας;	Α14. Διαφάνεια των κριτηρίων βαθμολόγησης.	Α15. Το θέμα δόθηκε εγκαίρως;	Α16. Η καταληκτική ημερομηνία για υποβολή ή παρουσίαση των εργασιών ήταν λογική;
-------	----------------	--------------------------------------------------------------------------------	--------------------------------------------	-------------------------------	----------------------------------------------------------------------------------

		Χ.Σ.	1	2	3	4	5	Δ.Γ./ Δ.Α.	Μ.Ο.	Χ.Σ.	1	2	3	4	5	Δ.Γ./ Δ.Α.	Μ.Ο.	Χ.Σ.	1	2	3	4	5	Δ.Γ./ Δ.Α.	Μ.Ο.	Χ.Σ.	1	2	3	4	5	Δ.Γ./ Δ.Α.	Μ.Ο.
Νοσηλευτικής	170	5	3	8	35	55	54	10	3.96	5	4	2	12	43	72	32	4.33	5	0	0	2	22	59	82	4.69	5	0	1	3	29	53	79	4.56
Φιλολογίας	188	5	5	7	46	32	5	88	3.26	5	3	5	16	34	26	99	3.89	5	6	5	8	11	14	139	3.50	5	5	2	1	14	22	139	4.05
Οικονομικών Επιστημών	24	2	2	2	6	5	7	0	3.59	2	0	1	3	7	9	2	4.20	2	0	0	0	1	5	16	4.83	2	0	0	0	1	5	16	4.83
Ιστορίας, Αρχαιολογίας και Διαχείρισης Πολιτισμικών Αγαθών	70	0	3	3	14	17	17	16	3.78	0	3	2	4	13	22	26	4.11	0	0	3	1	12	31	23	4.51	0	0	3	3	9	31	24	4.48
Κοινωνικής και Εκπαιδευτικής Πολιτικής	158	0	0	0	0	0	0	0	0.00	0	0	0	0	0	0	0	0.00	0	0	0	0	0	0	0	0.00	0	0	0	0	0	0	0	0.00
Θεατρικών Σπουδών	85	0	0	0	0	0	0	0	0.00	0	0	0	0	0	0	0	0.00	0	0	0	0	0	0	0	0.00	0	0	0	0	0	0	0	0.00
Οργάνωσης και Διαχείρισης Αθλητισμού	184	1	5	9	54	61	44	10	3.75	1	6	10	25	64	65	13	4.01	1	2	2	10	65	63	41	4.30	1	3	1	14	58	62	45	4.27
Πολιτικής Επιστήμης και Διεθνών Σχέσεων	105	3	2	6	18	29	37	10	4.01	3	0	5	10	34	42	11	4.24	4	1	3	9	13	52	23	4.44	4	1	3	2	21	46	28	4.48
Πληροφορικής και Τηλεπικοινωνιών	97	0	0	1	2	6	1	0	3.70	0	0	0	0	6	4	0	4.40	0	0	0	0	1	0	9	4.00	0	0	0	0	1	0	9	4.00
Π.Μ.Σ. Διοίκηση Υπηρεσιών Υγείας και Διαχείριση Κρίσεων	69	2	1	5	20	14	3	9	3.30	2	1	0	9	21	6	15	3.84	2	4	5	4	9	19	11	3.83	2	1	2	6	10	21	12	4.20
Π.Μ.Σ. Ηθική Φιλοσοφία	15	0	0	0	1	3	2	9	4.17	0	0	0	0	2	4	9	4.67	0	0	0	0	4	11	0	4.73	0	0	0	1	5	9	0	4.53
Π.Μ.Σ. στην επιστήμη και τεχνολογία υπολογιστών	11	0	0	0	0	0	0	0	0.00	0	0	0	0	0	0	0	0.00	0	0	0	0	0	0	0	0.00	0	0	0	0	0	0	0	0.00
Π.Μ.Σ. Προηγμένα τηλεπικοινωνιακά συστήματα και δίκτυα	19	0	0	0	0	0	0	0	0.00	0	0	0	0	0	0	0	0.00	0	0	0	0	0	0	0	0.00	0	0	0	0	0	0	0	0.00
Π.Μ.Σ. Οικονομική Ανάλυση	16	0	1	2	0	1	7	5	4.00	0	1	0	1	2	10	2	4.43	0	1	0	3	2	10	0	4.25	0	1	0	1	3	11	0	4.44
Π.Μ.Σ. Δραματική Τέχνη και Παραστατικές Τέχνες στην Εκπαίδευση και ΔΒΜ	70	4	0	0	4	27	31	4	4.44	3	3	3	3	14	36	8	4.31	3	0	1	1	20	42	3	4.61	3	0	1	5	18	40	3	4.52
Π.Μ.Σ. Οργάνωση και Διοίκηση Αθλητικών Οργανισμών & Επιχειρήσεων	27	1	0	0	8	10	6	2	3.92	1	0	0	0	11	13	2	4.54	1	0	0	2	7	17	0	4.58	1	0	0	1	9	16	0	4.58
Π.Μ.Σ. Διεθνείς Σχέσεις και Πολιτικές	35	1	1	1	4	16	8	4	3.97	1	0	0	1	10	16	7	4.56	1	0	1	3	4	23	3	4.58	1	0	0	1	7	23	3	4.71
Π.Μ.Σ. Παγκόσμια Πολιτική Οικονομία	17	0	0	0	5	2	1	9	3.50	0	0	0	3	3	8	3	4.36	0	0	0	2	5	5	5	4.25	0	0	0	1	7	4	5	4.25
Π.Μ.Σ. Μεσογειακές Σπουδές	3	0	0	1	2	0	0	0	2.67	0	0	0	1	2	0	0	3.67	0	0	0	1	1	1	0	4.00	0	0	1	0	1	1	0	3.67
Π.Μ.Σ. Αρχαία και Νέα Ελληνική Φιλολογία	28	0	0	0	0	3	18	7	4.86	0	0	0	0	6	19	3	4.76	0	0	0	0	0	19	9	5.00	0	1	1	1	1	15	9	4.47
Π.Μ.Σ. Οργάνωση και Διοίκηση Δημ. Υπηρεσιών, Δημ. Οργανισμών & Επιχειρήσεων	3	0	0	0	1	0	0	2	3.00	0	0	0	2	0	0	1	3.00	0	0	0	0	0	3	0	5.00	0	0	0	0	0	3	0	5.00
<b>Σύνολο</b>	<b>1394</b>	<b>24</b>	<b>23</b>	<b>45</b>	<b>220</b>	<b>281</b>	<b>241</b>	<b>185</b>	<b>3.83</b>	<b>23</b>	<b>21</b>	<b>28</b>	<b>90</b>	<b>272</b>	<b>352</b>	<b>233</b>	<b>4.19</b>	<b>24</b>	<b>14</b>	<b>20</b>	<b>46</b>	<b>177</b>	<b>374</b>	<b>364</b>	<b>4.39</b>	<b>24</b>	<b>12</b>	<b>15</b>	<b>40</b>	<b>194</b>	<b>362</b>	<b>372</b>	<b>4.41</b>

Τμήμα	Πλήθος ερωτημ.	A17. Υπήρχε σχετικό ερευνητικό υλικό στη βιβλιοθήκη;	A18. Υπήρχε καθοδήγηση από τον διδάσκοντα;	A19. Τα σχόλια του διδάσκοντος ήταν εποικοδομητικά και αναλυτικά;	A20. Δόθηκε η δυνατότητα βελτίωσης της εργασίας;
-------	----------------	------------------------------------------------------	--------------------------------------------	-------------------------------------------------------------------	--------------------------------------------------

		Χ.Σ.	1	2	3	4	5	Δ.Γ./ Δ.Α.	Μ.Ο.	Χ.Σ.	1	2	3	4	5	Δ.Γ./ Δ.Α.	Μ.Ο.	Χ.Σ.	1	2	3	4	5	Δ.Γ./ Δ.Α.	Μ.Ο.	Χ.Σ.	1	2	3	4	5	Δ.Γ./ Δ.Α.	Μ.Ο.
Νοσηλευτικής	170	5	1	3	8	26	38	89	4.28	5	1	3	7	22	50	82	4.41	5	0	4	7	21	50	83	4.43	5	6	1	6	15	31	106	4.08
Φιλολογίας	188	5	8	3	8	9	14	141	3.43	5	6	5	8	11	12	141	3.43	5	8	7	8	8	12	140	3.21	5	2	4	5	12	11	149	3.76
Οικονομικών Επιστημών	24	2	1	0	0	1	4	16	4.17	2	0	0	1	1	4	16	4.50	2	0	0	1	1	4	16	4.50	2	0	0	0	1	4	17	4.80
Ιστορίας, Αρχαιολογίας και Διαχείρισης Πολιτισμικών Αγαθών	70	0	0	3	6	13	22	26	4.23	0	1	1	1	11	32	24	4.57	0	1	0	5	13	27	24	4.41	0	2	1	3	11	22	31	4.28
Κοινωνικής και Εκπαιδευτικής Πολιτικής	158	0	0	0	0	0	0	0	0.00	0	0	0	0	0	0	0	0.00	0	0	0	0	0	0	0	0.00	0	0	0	0	0	0	0	0.00
Θεατρικών Σπουδών	85	0	0	0	0	0	0	0	0.00	0	0	0	0	0	0	0	0.00	0	0	0	0	0	0	0	0.00	0	0	0	0	0	0	0	0.00
Οργάνωσης και Διαχείρισης Αθλητισμού	184	1	6	5	24	38	54	56	4.02	2	3	3	15	64	58	39	4.20	1	4	3	26	51	59	40	4.10	1	7	9	27	48	45	47	3.85
Πολιτικής Επιστήμης και Διεθνών Σχέσεων	105	4	0	4	10	17	28	42	4.17	4	2	2	13	24	32	28	4.12	4	2	4	4	24	36	31	4.26	4	7	5	2	9	24	54	3.81
Πληροφορικής και Τηλεπικοινωνιών	97	0	0	0	0	0	0	10	0.00	0	0	1	0	0	0	9	2.00	0	0	0	1	0	0	9	3.00	0	0	1	0	0	0	9	2.00
Π.Μ.Σ. Διοίκηση Υπηρεσιών Υγείας και Διαχείριση Κρίσεων	69	2	3	2	12	12	2	21	3.26	2	1	3	8	18	10	12	3.83	2	1	3	9	14	11	14	3.82	3	5	3	5	14	3	21	3.23
Π.Μ.Σ. Ηθική Φιλοσοφία	15	0	2	1	3	2	7	0	3.73	0	0	1	0	3	11	0	4.60	0	0	1	0	3	11	0	4.60	0	0	0	0	2	9	4	4.82
Π.Μ.Σ. στην επιστήμη και τεχνολογία υπολογιστών	11	0	0	0	0	0	0	0	0.00	0	0	0	0	0	0	0	0.00	0	0	0	0	0	0	0	0.00	0	0	0	0	0	0	0	0.00
Π.Μ.Σ. Προηγμένα τηλεπικοινωνιακά συστήματα και δίκτυα	19	0	0	0	0	0	0	0	0.00	0	0	0	0	0	0	0	0.00	0	0	0	0	0	0	0	0.00	0	0	0	0	0	0	0	0.00
Π.Μ.Σ. Οικονομική Ανάλυση	16	0	2	0	1	1	9	3	4.15	0	1	1	0	6	8	0	4.19	0	1	1	1	5	8	0	4.12	0	0	1	1	4	7	3	4.31
Π.Μ.Σ. Δραματική Τέχνη και Παραστατικές Τέχνες στην Εκπαίδευση και ΔΒΜ	70	3	2	1	10	20	27	7	4.15	3	0	1	6	17	40	3	4.50	3	0	2	4	18	39	4	4.49	3	3	0	1	15	43	5	4.53
Π.Μ.Σ. Οργάνωση και Διοίκηση Αθλητικών Οργανισμών & Επιχειρήσεων	27	1	0	0	5	12	4	5	3.95	1	0	0	3	8	15	0	4.46	1	0	0	2	7	17	0	4.58	1	1	1	5	8	7	4	3.86
Π.Μ.Σ. Διεθνείς Σχέσεις και Πολιτικές	35	1	1	0	4	1	17	11	4.43	1	1	2	2	11	12	6	4.11	1	1	1	2	10	14	6	4.25	1	6	1	1	3	13	10	3.67
Π.Μ.Σ. Παγκόσμια Πολιτική Οικονομία	17	0	0	0	5	5	0	7	3.50	0	0	0	2	7	2	6	4.00	0	0	0	1	7	3	6	4.18	0	1	1	2	2	2	9	3.38
Π.Μ.Σ. Μεσογειακές Σπουδές	3	0	0	3	0	0	0	0	2.00	0	0	1	0	2	0	0	3.33	0	0	1	0	2	0	0	3.33	0	0	3	0	0	0	0	2.00
Π.Μ.Σ. Αρχαία και Νέα Ελληνική Φιλολογία	28	0	1	0	0	9	10	8	4.35	0	0	0	0	2	20	6	4.91	0	0	0	0	2	20	6	4.91	0	0	0	0	2	14	12	4.88
Π.Μ.Σ. Οργάνωση και Διοίκηση Δημ. Υπηρεσιών, Δημ. Οργανισμών & Επιχειρήσεων	3	0	0	0	0	1	0	2	4.00	0	0	0	0	0	3	0	5.00	0	0	0	0	0	3	0	5.00	0	0	0	0	0	3	0	5.00
<b>Σύνολο</b>	<b>1394</b>	<b>24</b>	<b>27</b>	<b>25</b>	<b>96</b>	<b>167</b>	<b>236</b>	<b>444</b>	<b>4.02</b>	<b>25</b>	<b>16</b>	<b>24</b>	<b>66</b>	<b>207</b>	<b>309</b>	<b>372</b>	<b>4.24</b>	<b>24</b>	<b>18</b>	<b>27</b>	<b>71</b>	<b>186</b>	<b>314</b>	<b>379</b>	<b>4.22</b>	<b>25</b>	<b>40</b>	<b>31</b>	<b>58</b>	<b>146</b>	<b>238</b>	<b>481</b>	<b>4.00</b>

Τμήμα	Πλήθος ερωτημ.	B21. Η συγκεκριμένη εργασία σας βοήθησε να κατανοήσετε το συγκεκριμένο θέμα;								B22. Οργανώνει καλά την παρουσίαση της ύλης στα μαθήματα;								B23. Επιτυγχάνει να διεγείρει το ενδιαφέρον για το αντικείμενο του μαθήματος;								B24. Αναλύει και παρουσιάζει τις έννοιες με τρόπο απλό και ενδιαφέροντα χρησιμοποιώντας παραδείγματα;							
		Χ.Σ.	1	2	3	4	5	Δ.Γ./Δ.Α.	Μ.Ο.	Χ.Σ.	1	2	3	4	5	Δ.Γ./Δ.Α.	Μ.Ο.	Χ.Σ.	1	2	3	4	5	Δ.Γ./Δ.Α.	Μ.Ο.	Χ.Σ.	1	2	3	4	5	Δ.Γ./Δ.Α.	Μ.Ο.
Νοσηλευτικής	170	5	2	4	1	23	56	79	4.48	0	0	0	0	0	0	0	0.00	0	0	0	0	0	0	0	0	0	0	0	0	0	0.00		
Φιλολογίας	188	5	8	2	4	9	18	142	3.66	5	10	7	32	40	93	1	4.09	5	14	16	36	36	81	0	3.84	5	8	17	30	40	88	0	4.00
Οικονομικών Επιστημών	24	2	0	0	0	1	4	17	4.80	3	0	2	0	8	10	1	4.30	3	0	0	3	6	10	2	4.37	3	0	0	0	6	13	2	4.68
Ιστορίας, Αρχαιολογίας και Διαχείρισης Πολιτισμικών Αγαθών	70	0	0	1	2	11	28	28	4.57	0	2	2	6	16	44	0	4.40	0	2	3	13	18	34	0	4.13	0	4	1	5	14	46	0	4.39
Κοινωνικής και Εκπαιδευτικής Πολιτικής	158	0	0	0	0	0	0	0	0.00	3	4	10	31	61	49	0	3.91	3	8	15	33	49	50	0	3.76	3	2	8	28	56	61	0	4.07
Θεατρικών Σπουδών	85	0	0	0	0	0	0	0	0.00	1	4	3	9	16	52	0	4.30	1	6	5	4	14	55	0	4.27	1	5	3	6	14	56	0	4.35
Οργάνωσης και Διαχείρισης Αθλητισμού	184	1	1	7	22	64	49	40	4.07	4	5	5	19	64	84	1	4.23	4	6	12	16	59	84	1	4.15	4	3	5	19	56	94	1	4.32
Πολιτικής Επιστήμης και Διεθνών Σχέσεων	105	4	0	1	10	17	37	36	4.38	4	2	0	22	28	48	1	4.20	4	5	3	18	30	43	2	4.04	4	2	5	13	32	48	1	4.19
Πληροφορικής και Τηλεπικοινωνιών	97	0	0	0	0	1	0	9	4.00	3	2	2	12	28	40	0	4.21	3	3	6	16	22	37	0	4.00	3	2	5	14	24	39	0	4.11
Π.Μ.Σ. Διοίκηση Υπηρεσιών Υγείας και Διαχείριση Κρίσεων	69	2	2	3	7	12	13	15	3.84	1	0	0	2	5	7	0	4.36	1	0	0	1	5	8	0	4.50	1	0	0	1	5	8	0	4.50
Π.Μ.Σ. Ηθική Φιλοσοφία	15	0	0	0	0	2	10	3	4.83	0	0	0	0	0	0	0	0.00	0	0	0	0	0	0	0	0.00	0	0	0	0	0	0	0	0.00
Π.Μ.Σ. στην επιστήμη και τεχνολογία υπολογιστών	11	0	0	0	0	0	0	0	0.00	0	0	0	0	3	8	0	4.73	0	0	0	0	4	7	0	4.64	0	0	0	0	2	9	0	4.82
Π.Μ.Σ. Προηγμένα τηλεπικοινωνιακά συστήματα και δίκτυα	19	0	0	0	0	0	0	0	0.00	0	0	1	3	2	13	0	4.42	0	0	1	1	6	11	0	4.42	1	0	0	2	3	13	0	4.61
Π.Μ.Σ. Οικονομική Ανάλυση	16	0	0	0	3	3	10	0	4.44	0	1	1	2	3	9	0	4.12	0	3	1	1	2	9	0	3.81	0	1	3	2	1	9	0	3.88
Π.Μ.Σ. Δραματική Τέχνη και Παραστατικές Τέχνες στην Εκπαίδευση και ΔΒΜ	70	3	0	0	4	21	38	4	4.54	0	0	0	0	0	0	0	0.00	0	0	0	0	0	0	0	0.00	0	0	0	0	0	0	0	0.00
Π.Μ.Σ. Οργάνωση και Διοίκηση Αθλητικών Οργανισμών & Επιχειρήσεων	27	1	0	0	1	12	13	0	4.46	1	0	0	0	7	16	0	4.70	1	0	1	0	9	13	0	4.48	1	0	0	0	9	14	0	4.61
Π.Μ.Σ. Διεθνείς Σχέσεις και Πολιτικές	35	1	0	2	4	9	16	3	4.26	3	0	4	4	7	17	0	4.16	3	0	3	3	8	18	0	4.28	3	1	2	3	7	19	0	4.28
Π.Μ.Σ. Παγκόσμια Πολιτική Οικονομία	17	0	0	0	3	5	4	5	4.08	0	0	0	1	8	8	0	4.41	0	0	0	4	8	5	0	4.06	0	0	0	4	8	5	0	4.06
Π.Μ.Σ. Μεσογειακές Σπουδές	3	0	0	1	1	1	0	0	3.00	0	1	0	2	0	0	0	2.33	0	0	1	1	1	0	0	3.00	0	1	0	2	0	0	0	2.33
Π.Μ.Σ. Αρχαία και Νέα Ελληνική Φιλολογία	28	0	0	0	0	2	16	10	4.89	0	0	0	1	3	20	0	4.79	0	0	0	0	4	20	0	4.83	0	0	0	0	4	20	0	4.83
Π.Μ.Σ. Οργάνωση και Διοίκηση Δημ. Υπηρεσιών, Δημ. Οργανισμών & Επιχειρήσεων	3	0	0	0	0	0	3	0	5.00	0	0	0	0	0	3	0	5.00	0	0	0	1	1	1	0	4.00	0	0	0	1	0	2	0	4.33
<b>Σύνολο</b>	<b>1394</b>	<b>24</b>	<b>13</b>	<b>21</b>	<b>62</b>	<b>193</b>	<b>315</b>	<b>391</b>	<b>4.28</b>	<b>28</b>	<b>31</b>	<b>37</b>	<b>146</b>	<b>299</b>	<b>521</b>	<b>4</b>	<b>4.20</b>	<b>28</b>	<b>47</b>	<b>67</b>	<b>151</b>	<b>282</b>	<b>486</b>	<b>5</b>	<b>4.06</b>	<b>29</b>	<b>29</b>	<b>49</b>	<b>130</b>	<b>281</b>	<b>544</b>	<b>4</b>	<b>4.22</b>

Τμήμα	Πλήθος ερωτημ.	B25. Ενθαρρύνει τους φοιτητές να διατυπώνουν απορίες και ερωτήσεις και να για να αναπτύξουν την κρίση τους;	B26. Ήταν συνεπής στις υποχρεώσεις του/της	B27. Είναι γενικά προσίτος στους φοιτητές;	Γ28. Πώς κρίνετε τη συμβολή του στην καλύτερη κατανόηση της ύλης;
-------	----------------	-------------------------------------------------------------------------------------------------------------	--------------------------------------------	--------------------------------------------	-------------------------------------------------------------------

		Χ.Σ.	1	2	3	4	5	Δ.Γ./ Δ.Α.	Μ.Ο.	Χ.Σ.	1	2	3	4	5	Δ.Γ./ Δ.Α.	Μ.Ο.	Χ.Σ.	1	2	3	4	5	Δ.Γ./ Δ.Α.	Μ.Ο.	Χ.Σ.	1	2	3	4	5	Δ.Γ./ Δ.Α.	Μ.Ο.
Νοσηλευτικής	170	0	0	0	0	0	0	0	0.00	0	0	0	0	0	0	0	0.00	0	0	0	0	0	0	0	0.00	0	0	0	0	0	0	0	0.00
Φιλολογίας	188	5	12	8	26	39	98	0	4.11	5	9	3	22	43	97	9	4.24	5	12	8	20	41	102	0	4.16	5	4	1	15	14	22	127	3.88
Οικονομικών Επιστημών	24	3	0	0	1	3	15	2	4.74	3	1	0	1	2	15	2	4.58	3	0	0	2	5	13	1	4.55	3	0	0	1	6	7	7	4.43
Ιστορίας, Αρχαιολογίας και Διαχείρισης Πολιτισμικών Αγαθών	70	0	6	1	6	13	43	1	4.25	0	3	1	4	14	47	1	4.46	0	3	4	9	10	44	0	4.26	0	2	1	6	8	26	27	4.28
Κοινωνικής και Εκπαιδευτικής Πολιτικής	158	3	6	8	24	51	66	0	4.05	3	5	12	30	46	62	0	3.95	3	3	14	32	51	55	0	3.91	3	35	15	43	31	31	0	3.05
Θεατρικών Σπουδών	85	1	8	1	3	13	59	0	4.36	1	3	3	3	17	58	0	4.48	2	6	2	2	14	59	0	4.42	1	7	3	12	24	38	0	3.99
Οργάνωσης και Διαχείρισης Αθλητισμού	184	4	4	5	14	62	91	2	4.31	4	3	8	17	50	99	1	4.32	4	9	5	20	53	87	4	4.17	4	0	3	23	38	65	49	4.28
Πολιτικής Επιστήμης και Διεθνών Σχέσεων	105	4	2	3	11	34	50	1	4.27	4	1	3	10	33	52	2	4.33	4	3	7	8	29	51	3	4.20	4	1	2	8	26	24	40	4.15
Πληροφορικής και Τηλεπικοινωνιών	97	3	2	1	8	30	43	0	4.32	3	1	1	3	24	55	0	4.56	4	0	1	7	23	52	0	4.52	4	13	7	16	25	22	0	3.43
Π.Μ.Σ. Διοίκηση Υπηρεσιών Υγείας και Διαχείριση Κρίσεων	69	1	0	0	1	5	8	0	4.50	1	0	0	3	5	6	0	4.21	1	0	0	0	7	7	0	4.50	1	0	0	4	5	5	0	4.07
Π.Μ.Σ. Ηθική Φιλοσοφία	15	0	0	0	0	0	0	0	0.00	0	0	0	0	0	0	0	0.00	0	0	0	0	0	0	0	0.00	0	0	0	0	0	0	0	0.00
Π.Μ.Σ. στην επιστήμη και τεχνολογία υπολογιστών	11	0	0	0	0	1	10	0	4.91	0	0	0	1	2	8	0	4.64	0	0	0	0	0	11	0	5.00	0	0	0	0	6	5	0	4.45
Π.Μ.Σ. Προηγμένα τηλεπικοινωνιακά συστήματα και δίκτυα	19	1	0	0	1	3	14	0	4.72	1	0	0	1	0	17	0	4.89	1	0	0	1	3	14	0	4.72	1	4	0	5	1	8	0	3.50
Π.Μ.Σ. Οικονομική Ανάλυση	16	0	1	1	1	1	12	0	4.38	0	1	2	0	2	11	0	4.25	0	1	2	0	2	11	0	4.25	0	0	2	1	1	6	6	4.10
Π.Μ.Σ. Δραματική Τέχνη και Παραστατικές Τέχνες στην Εκπαίδευση και ΔΒΜ	70	0	0	0	0	0	0	0	0.00	0	0	0	0	0	0	0	0.00	0	0	0	0	0	0	0	0.00	0	0	0	0	0	0	0	0.00
Π.Μ.Σ. Οργάνωση και Διοίκηση Αθλητικών Οργανισμών & Επιχειρήσεων	27	1	0	0	2	3	18	0	4.70	1	0	0	1	3	19	0	4.78	1	0	0	0	3	20	0	4.87	1	0	0	1	6	8	8	4.47
Π.Μ.Σ. Διεθνείς Σχέσεις και Πολιτικές	35	3	1	1	2	9	19	0	4.38	3	1	3	3	6	19	0	4.22	3	2	0	3	9	18	0	4.28	3	1	1	3	8	12	7	4.16
Π.Μ.Σ. Παγκόσμια Πολιτική Οικονομία	17	0	0	0	3	8	6	0	4.18	0	0	0	2	6	8	1	4.38	0	0	0	3	5	9	0	4.35	0	0	0	3	3	4	7	4.10
Π.Μ.Σ. Μεσογειακές Σπουδές	3	0	1	0	1	1	0	0	2.67	0	0	0	2	1	0	0	3.33	0	0	0	2	1	0	0	3.33	0	0	0	0	2	1	0	4.33
Π.Μ.Σ. Αρχαία και Νέα Ελληνική Φιλολογία	28	0	0	0	0	0	23	1	5.00	0	0	1	0	2	21	0	4.79	0	0	0	0	0	24	0	5.00	0	0	0	0	3	16	5	4.84
Π.Μ.Σ. Οργάνωση και Διοίκηση Δημ. Υπηρεσιών, Δημ. Οργανισμών & Επιχειρήσεων	3	0	0	0	0	2	1	0	4.33	0	0	0	0	0	3	0	5.00	0	0	0	0	0	3	0	5.00	0	0	0	0	1	1	1	4.50
<b>Σύνολο</b>	<b>1394</b>	<b>29</b>	<b>43</b>	<b>29</b>	<b>104</b>	<b>278</b>	<b>576</b>	<b>7</b>	<b>4.28</b>	<b>29</b>	<b>28</b>	<b>37</b>	<b>103</b>	<b>256</b>	<b>597</b>	<b>16</b>	<b>4.33</b>	<b>31</b>	<b>39</b>	<b>43</b>	<b>109</b>	<b>256</b>	<b>580</b>	<b>8</b>	<b>4.26</b>	<b>30</b>	<b>67</b>	<b>35</b>	<b>141</b>	<b>208</b>	<b>301</b>	<b>284</b>	<b>3.85</b>

<b>Τμήμα</b>	<b>Πλήθος ερωτημ.</b>	<b>Δ29. Πώς κρίνετε το επίπεδο δυσκολίας του εργαστηρίου για το έτος του;</b>	<b>Δ30. Είναι επαρκείς οι σημειώσεις ως προς τις εργαστηριακές ασκήσεις;</b>	<b>Δ31. Εξηγούνται καλά οι βασικές αρχές των πειραμάτων / ασκήσεων;</b>	<b>Δ32. Είναι επαρκής ο εξοπλισμός του εργαστηρίου;</b>
--------------	-----------------------	-------------------------------------------------------------------------------	------------------------------------------------------------------------------	-------------------------------------------------------------------------	---------------------------------------------------------

		Χ.Σ.	1	2	3	4	5	Δ.Γ./ Δ.Α.	Μ.Ο.	Χ.Σ.	1	2	3	4	5	Δ.Γ./ Δ.Α.	Μ.Ο.	Χ.Σ.	1	2	3	4	5	Δ.Γ./ Δ.Α.	Μ.Ο.	Χ.Σ.	1	2	3	4	5	Δ.Γ./ Δ.Α.	Μ.Ο.
Νοσηλευτικής	170	0	0	0	0	0	0	0	0.00	0	0	0	0	0	0	0	0.00	0	0	0	0	0	0	0	0.00	0	0	0	0	0	0	0	0.00
Φιλολογίας	188	7	3	0	1	0	1	176	2.20	7	2	0	0	2	1	176	3.00	7	2	0	1	1	1	176	2.80	7	2	0	2	1	0	176	2.40
Οικονομικών Επιστημών	24	3	0	0	0	1	0	20	4.00	3	0	0	1	0	1	19	4.00	3	0	0	1	0	2	18	4.33	3	0	0	0	3	0	18	4.00
Ιστορίας, Αρχαιολογίας και Διαχείρισης Πολιτισμικών Αγαθών	70	0	0	1	2	7	5	55	4.07	0	0	0	3	4	8	55	4.33	0	0	1	2	4	8	55	4.27	0	0	1	1	4	9	55	4.40
Κοινωνικής και Εκπαιδευτικής Πολιτικής	158	0	0	0	0	0	0	0	0.00	0	0	0	0	0	0	0	0.00	0	0	0	0	0	0	0	0.00	0	0	0	0	0	0	0	0.00
Θεατρικών Σπουδών	85	0	0	0	0	0	0	0	0.00	0	0	0	0	0	0	0	0.00	0	0	0	0	0	0	0	0.00	0	0	0	0	0	0	0	0.00
Οργάνωσης και Διαχείρισης Αθλητισμού	184	6	2	3	13	27	27	104	4.03	6	1	2	12	23	34	104	4.21	6	0	4	8	25	36	103	4.27	6	1	3	16	16	35	105	4.14
Πολιτικής Επιστήμης και Διεθνών Σχέσεων	105	4	0	0	3	3	13	82	4.53	4	0	0	2	6	11	82	4.47	4	0	0	2	5	12	82	4.53	4	1	0	1	3	16	80	4.57
Πληροφορικής και Τηλεπικοινωνιών	97	0	0	0	0	0	0	0	0.00	0	0	0	0	0	0	0	0.00	0	0	0	0	0	0	0	0.00	0	0	0	0	0	0	0	0.00
Π.Μ.Σ. Διοίκηση Υπηρεσιών Υγείας και Διαχείριση Κρίσεων	69	0	0	0	0	0	0	0	0.00	0	0	0	0	0	0	0	0.00	0	0	0	0	0	0	0	0.00	0	0	0	0	0	0	0	0.00
Π.Μ.Σ. Ηθική Φιλοσοφία	15	0	0	0	0	0	0	0	0.00	0	0	0	0	0	0	0	0.00	0	0	0	0	0	0	0	0.00	0	0	0	0	0	0	0	0.00
Π.Μ.Σ. στην επιστήμη και τεχνολογία υπολογιστών	11	0	0	0	0	0	0	0	0.00	0	0	0	0	0	0	0	0.00	0	0	0	0	0	0	0	0.00	0	0	0	0	0	0	0	0.00
Π.Μ.Σ. Προηγμένα τηλεπικοινωνιακά συστήματα και δίκτυα	19	0	0	0	0	0	0	0	0.00	0	0	0	0	0	0	0	0.00	0	0	0	0	0	0	0	0.00	0	0	0	0	0	0	0	0.00
Π.Μ.Σ. Οικονομική Ανάλυση	16	1	0	1	1	0	5	8	4.29	1	0	2	0	1	4	8	4.00	1	0	1	1	1	4	8	4.14	1	0	0	1	0	6	8	4.71
Π.Μ.Σ. Δραματική Τέχνη και Παραστατικές Τέχνες στην Εκπαίδευση και ΔΒΜ	70	0	0	0	0	0	0	0	0.00	0	0	0	0	0	0	0	0.00	0	0	0	0	0	0	0	0.00	0	0	0	0	0	0	0	0.00
Π.Μ.Σ. Οργάνωση και Διοίκηση Αθλητικών Οργανισμών & Επιχειρήσεων	27	1	0	0	2	4	0	17	3.67	1	0	0	1	4	1	17	4.00	1	0	0	3	1	2	17	3.83	1	0	0	3	2	1	17	3.67
Π.Μ.Σ. Διεθνείς Σχέσεις και Πολιτικές	35	3	0	0	0	0	0	32	0.00	3	0	0	0	0	0	32	0.00	3	0	0	0	0	0	32	0.00	3	0	0	0	0	0	32	0.00
Π.Μ.Σ. Παγκόσμια Πολιτική Οικονομία	17	0	0	0	0	1	0	16	4.00	0	0	0	0	1	0	16	4.00	0	0	0	0	1	0	16	4.00	0	0	0	0	0	0	17	0.00
Π.Μ.Σ. Μεσογειακές Σπουδές	3	0	0	1	0	0	0	2	2.00	0	0	0	1	0	0	2	3.00	0	0	0	1	0	0	2	3.00	0	0	0	0	0	3	0.00	
Π.Μ.Σ. Αρχαία και Νέα Ελληνική Φιλολογία	28	0	0	0	0	0	4	20	5.00	0	0	0	0	0	4	20	5.00	0	0	0	0	0	4	20	5.00	0	0	0	0	3	21	5.00	
Π.Μ.Σ. Οργάνωση και Διοίκηση Δημ. Υπηρεσιών, Δημ. Οργανισμών & Επιχειρήσεων	3	0	0	0	0	0	0	3	0.00	0	0	0	0	0	0	3	0.00	0	0	0	0	0	0	3	0.00	0	0	0	0	0	3	0.00	
<b>Σύνολο</b>	<b>1394</b>	<b>25</b>	<b>5</b>	<b>6</b>	<b>22</b>	<b>43</b>	<b>55</b>	<b>535</b>	<b>4.05</b>	<b>25</b>	<b>3</b>	<b>4</b>	<b>20</b>	<b>41</b>	<b>64</b>	<b>534</b>	<b>4.20</b>	<b>25</b>	<b>2</b>	<b>6</b>	<b>19</b>	<b>38</b>	<b>69</b>	<b>532</b>	<b>4.24</b>	<b>25</b>	<b>4</b>	<b>4</b>	<b>24</b>	<b>29</b>	<b>70</b>	<b>535</b>	<b>4.20</b>

Τμήμα	Πλήθος ερωτημ.	Ε33. Παρακολούθη τακτικά τις διαλέξεις.								Ε34. Παρακολούθη τακτικά τα εργαστήρια.								Ε35. Ανταποκρίνομαι συστηματικά στις γραπτές εργασίες / ασκήσεις.								Ε36. Μελετώ συστηματικά την ύλη.							
		Χ.Σ.	1	2	3	4	5	Δ.Γ./Δ.Α.	Μ.Ο.	Χ.Σ.	1	2	3	4	5	Δ.Γ./Δ.Α.	Μ.Ο.	Χ.Σ.	1	2	3	4	5	Δ.Γ./Δ.Α.	Μ.Ο.	Χ.Σ.	1	2	3	4	5	Δ.Γ./Δ.Α.	Μ.Ο.
Νοσηλευτικής	170	5	6	12	35	43	40	29	3.73	0	0	0	0	0	0	0.00	5	2	6	16	39	66	36	4.25	5	1	1	12	41	79	31	4.46	
Φιλολογίας	188	6	1	0	10	42	129	0	4.64	6	1	0	1	5	18	157	4.56	6	1	2	10	25	41	103	4.30	6	8	19	67	37	42	9	3.50
Οικονομικών Επιστημών	24	3	0	0	0	2	19	0	4.90	3	0	0	1	0	5	15	4.67	3	0	0	2	5	7	7	4.36	3	0	2	7	7	4	1	3.65
Ιστορίας, Αρχαιολογίας και Διαχείρισης Πολιτισμικών Αγαθών	70	0	0	1	1	11	55	2	4.76	0	0	0	2	4	22	42	4.71	0	0	1	6	16	40	7	4.51	0	1	10	17	22	20	0	3.71
Κοινωνικής και Εκπαιδευτικής Πολιτικής	158	3	2	8	26	45	74	0	4.17	0	0	0	0	0	0	0.00	3	3	20	44	47	41	0	3.66	3	15	42	40	39	19	0	3.03	
Θεατρικών Σπουδών	85	2	0	1	4	16	62	0	4.67	0	0	0	0	0	0	0.00	2	0	0	7	16	60	0	4.64	2	3	1	12	20	47	0	4.29	
Οργάνωσης και Διαχείρισης Αθλητισμού	184	6	0	2	11	52	111	2	4.55	6	1	0	6	27	58	84	4.53	6	0	6	13	59	83	17	4.36	6	6	24	45	45	51	7	3.65
Πολιτικής Επιστήμης και Διεθνών Σχέσεων	105	4	1	5	8	27	55	5	4.35	4	1	1	1	4	23	71	4.57	4	1	2	5	24	58	11	4.51	4	2	6	35	30	22	6	3.67
Πληροφορικής και Τηλεπικοινωνιών	97	4	0	2	6	27	54	4	4.49	0	0	0	0	0	0	0.00	4	1	1	11	31	45	4	4.33	4	2	6	46	26	9	4	3.38	
Π.Μ.Σ. Διοίκηση Υπηρεσιών Υγείας και Διαχείριση Κρίσεων	69	7	2	1	7	9	14	29	3.97	0	0	0	0	0	0	0.00	7	1	1	5	12	14	29	4.12	7	1	2	7	12	10	30	3.88	
Π.Μ.Σ. Ηθική Φιλοσοφία	15	0	0	0	0	0	0	15	0.00	0	0	0	0	0	0	0.00	0	0	0	0	0	0	15	0.00	0	0	0	0	0	0	15	0.00	
Π.Μ.Σ. στην επιστήμη και τεχνολογία υπολογιστών	11	0	0	0	0	2	9	0	4.82	0	0	0	0	0	0	0.00	0	0	0	0	0	11	0	5.00	0	0	0	1	5	5	0	4.36	
Π.Μ.Σ. Προηγμένα τηλεπικοινωνιακά συστήματα και δίκτυα	19	1	0	0	0	0	18	0	5.00	0	0	0	0	0	0	0.00	1	0	0	6	3	9	0	4.17	1	0	3	5	2	8	0	3.83	
Π.Μ.Σ. Οικονομική Ανάλυση	16	1	0	1	0	0	14	0	4.80	1	0	0	1	0	10	4	4.82	1	0	0	1	3	11	0	4.67	1	0	0	3	3	9	0	4.40
Π.Μ.Σ. Δραματική Τέχνη και Παραστατικές Τέχνες στην Εκπαίδευση και ΔΒΜ	70	5	0	1	5	29	27	3	4.32	0	0	0	0	0	0	0.00	5	1	3	10	14	29	8	4.18	5	0	2	7	15	32	9	4.38	
Π.Μ.Σ. Οργάνωση και Διοίκηση Αθλητικών Οργανισμών & Επιχειρήσεων	27	1	0	1	0	5	18	2	4.67	1	0	0	1	4	2	16	4.14	1	0	0	0	4	20	2	4.83	1	0	1	3	6	14	2	4.38
Π.Μ.Σ. Διεθνείς Σχέσεις και Πολιτικές	35	3	0	0	0	6	26	0	4.81	3	0	0	0	3	4	25	4.57	3	0	0	0	9	23	0	4.72	3	0	0	10	17	2	3	3.72
Π.Μ.Σ. Παγκόσμια Πολιτική Οικονομία	17	0	0	0	0	2	15	0	4.88	0	0	0	0	1	4	12	4.80	0	0	0	0	7	8	2	4.53	0	1	1	3	8	4	0	3.76
Π.Μ.Σ. Μεσογειακές Σπουδές	3	0	0	0	0	1	2	0	4.67	0	0	0	0	0	0	3	0.00	0	0	0	0	0	3	0	5.00	0	0	1	2	0	0	0	2.67
Π.Μ.Σ. Αρχαία και Νέα Ελληνική Φιλολογία	28	0	0	0	0	1	24	3	4.96	0	0	0	0	0	7	17	5.00	0	0	0	1	1	22	4	4.88	0	0	1	1	6	17	3	4.56
Π.Μ.Σ. Οργάνωση και Διοίκηση Δημ. Υπηρεσιών, Δημ. Οργανισμών & Επιχειρήσεων	3	0	0	0	0	0	3	0	5.00	0	0	0	0	0	0	3	0.00	0	0	0	0	1	2	0	4.67	0	0	0	0	2	1	0	4.33
<b>Σύνολο</b>	<b>1394</b>	<b>51</b>	<b>12</b>	<b>35</b>	<b>113</b>	<b>320</b>	<b>769</b>	<b>94</b>	<b>4.44</b>	<b>24</b>	<b>3</b>	<b>1</b>	<b>13</b>	<b>48</b>	<b>153</b>	<b>449</b>	<b>4.59</b>	<b>51</b>	<b>10</b>	<b>42</b>	<b>137</b>	<b>316</b>	<b>593</b>	<b>245</b>	<b>4.31</b>	<b>51</b>	<b>40</b>	<b>122</b>	<b>323</b>	<b>343</b>	<b>395</b>	<b>120</b>	<b>3.76</b>

Τμήμα	Πλήθος ερωτημ.	Ε37. Αφιερώνω εβδομαδιαία για μελέτη του συγκεκριμένου μαθήματος							
		Χ.Σ.	1	2	3	4	5	Δ.Γ./ Δ.Α.	Μ.Ο.
Νοσηλευτικής	170	5	5	16	21	43	36	44	3.74
Φιλολογίας	188	6	54	69	33	10	2	14	2.03
Οικονομικών Επιστημών	24	3	5	8	4	2	1	1	2.30
Ιστορίας, Αρχαιολογίας και Διαχείρισης Πολιτισμικών Αγαθών	70	0	12	20	20	8	7	3	2.67
Κοινωνικής και Εκπαιδευτικής Πολιτικής	158	3	80	35	24	14	2	0	1.86
Θεατρικών Σπουδών	85	2	18	18	21	10	16	0	2.86
Οργάνωσης και Διαχείρισης Αθλητισμού	184	6	29	46	51	12	20	20	2.67
Πολιτικής Επιστήμης και Διεθνών Σχέσεων	105	4	24	27	18	10	11	11	2.52
Πληροφορικής και Τηλεπικοινωνιών	97	4	16	44	22	5	2	4	2.25
Π.Μ.Σ. Διοίκηση Υπηρεσιών Υγείας και Διαχείριση Κρίσεων	69	7	5	7	13	5	5	27	2.94
Π.Μ.Σ. Ηθική Φιλοσοφία	15	0	0	0	0	0	0	15	0.00
Π.Μ.Σ. στην επιστήμη και τεχνολογία υπολογιστών	11	0	0	3	2	1	5	0	3.73
Π.Μ.Σ. Προηγμένα τηλεπικοινωνιακά συστήματα και δίκτυα	19	1	1	5	5	4	3	0	3.17
Π.Μ.Σ. Οικονομική Ανάλυση	16	1	0	5	2	4	4	0	3.47
Π.Μ.Σ. Δραματική Τέχνη και Παραστατικές Τέχνες στην Εκπαίδευση και ΔΒΜ	70	5	0	1	14	18	25	7	4.16
Π.Μ.Σ. Οργάνωση και Διοίκηση Αθλητικών Οργανισμών & Επιχειρήσεων	27	1	1	1	8	7	7	2	3.75
Π.Μ.Σ. Διεθνείς Σχέσεις και Πολιτικές	35	3	2	6	14	6	0	4	2.86
Π.Μ.Σ. Παγκόσμια Πολιτική Οικονομία	17	0	3	6	4	3	1	0	2.59
Π.Μ.Σ. Μεσογειακές Σπουδές	3	0	2	1	0	0	0	0	1.33
Π.Μ.Σ. Αρχαία και Νέα Ελληνική Φιλολογία	28	0	7	3	5	3	7	3	3.00
Π.Μ.Σ. Οργάνωση και Διοίκηση Δημ. Υπηρεσιών, Δημ. Οργανισμών & Επιχειρήσεων	3	0	0	0	2	0	1	0	3.67
<b>Σύνολο</b>	<b>1394</b>	<b>51</b>	<b>264</b>	<b>321</b>	<b>283</b>	<b>165</b>	<b>155</b>	<b>155</b>	<b>2.69</b>



## Στατιστικά αξιολόγησης μαθημάτων χειμερινού εξαμήνου ακαδημαϊκού έτους 2015-2016

### Υπόμνημα πίνακα:

- *Χ.Σ.*: χωρίς συμπλήρωση. Ο φοιτητής δεν συμπλήρωσε καμία απάντηση στη συγκεκριμένη ερώτηση
- *Μ.Ο.*: Ο μέσος όρος για την ερώτηση

Τμήμα	Πλήθος ερωτημ.	Α1. Οι στόχοι του μαθήματος ήταν σαφείς;							Α2. Η ύλη που καλύφθηκε ανταποκρινόταν στους στόχους του μαθήματος;							Α3. Η ύλη που διδάχθηκε ήταν καλά οργανωμένη;							Α4. Το εκπαιδευτικό υλικό που χρησιμοποιήθηκε βοήθησε στην καλύτερη κατανόηση του θέματος;						
		Χ.Σ.	1	2	3	4	5	Μ.Ο.	Χ.Σ.	1	2	3	4	5	Μ.Ο.	Χ.Σ.	1	2	3	4	5	Μ.Ο.	Χ.Σ.	1	2	3	4	5	Μ.Ο.
Π.Μ.Σ. Διοίκηση Υπηρεσιών Υγείας και Διαχείριση Κρίσεων	51	0	1	5	5	13	27	4.18	0	0	8	5	13	25	4.08	0	4	1	8	12	26	4.08	0	1	4	7	18	21	4.06
Π.Μ.Σ. Ηθική φιλοσοφία	23	0	2	1	2	6	12	4.09	0	2	1	2	5	13	4.13	0	2	0	3	5	13	4.17	0	3	0	1	6	13	4.13
Π.Μ.Σ. Αρχαία και νέα Ελληνική φιλολογία	92	0	2	0	6	16	68	4.61	0	0	0	11	18	63	4.57	0	1	0	10	17	64	4.55	0	1	3	11	20	57	4.40
Π.Μ.Σ. Επιστήμη και Τεχνολογία Υπολογιστών"	27	0	2	0	3	5	17	4.30	0	2	1	2	6	16	4.22	0	2	2	2	6	15	4.11	0	3	0	2	8	14	4.11
Π.Μ.Σ. Οργάνωση και Διοίκηση Δημ. Υπηρεσιών, Δημ. Οργανισμών & Επιχειρήσεων	49	0	3	1	5	17	23	4.14	0	4	0	4	18	23	4.14	0	4	1	4	18	22	4.08	0	6	4	6	16	17	3.69
Π.Μ.Σ. Δραματική Τέχνη και Παραστατικές Τέχνες στην Εκπαίδευση και ΔΒΜ	38	0	0	0	4	20	14	4.26	0	0	0	12	18	8	3.89	0	0	2	11	12	13	3.95	0	0	3	14	13	8	3.68
Π.Μ.Σ. Οργάνωση και Διοίκηση Δημ. Υπηρεσιών, Δημ. Οργανισμών & Επιχειρήσεων	26	0	0	0	0	8	18	4.69	0	0	0	1	7	18	4.65	0	0	0	2	11	13	4.42	0	0	0	2	9	15	4.50
Π.Μ.Σ. Διεθνείς σχέσεις και πολιτικές	24	0	1	0	2	1	20	4.62	0	0	1	0	8	15	4.54	0	1	0	2	6	15	4.42	0	0	2	0	5	17	4.54
Π.Μ.Σ. Διακυβέρνηση & δημόσιες πολιτικές	52	0	0	1	5	8	38	4.60	0	0	2	3	18	29	4.42	0	0	0	2	13	37	4.67	0	1	0	3	14	34	4.54
Π.Μ.Σ. Παγκόσμιες προκλήσεις & συστήματα αναλύσεων	17	0	0	1	0	9	7	4.29	0	0	1	1	12	3	4.00	0	0	2	2	10	3	3.82	0	0	1	2	11	3	3.94
Π.Μ.Σ. Τοπική & περιφερειακή ανάπτυξη & αυτοδιοίκηση	181	0	0	9	29	48	95	4.27	0	2	12	23	58	86	4.18	0	4	19	18	51	89	4.12	0	5	13	24	58	81	4.09
Π.Μ.Σ. Παγκόσμια πολιτική οικονομία	6	0	0	0	0	2	4	4.67	0	0	0	1	3	2	4.17	0	0	0	0	2	4	4.67	0	0	0	0	4	2	4.33
Π.Μ.Σ. Διαστημική επιστήμη, τεχνολογίες και εφαρμογές	24	0	1	4	3	6	10	3.83	0	1	3	2	8	10	3.96	0	4	4	2	8	6	3.33	0	1	6	6	5	6	3.38
Π.Μ.Σ. Μεσογειακές σπουδές	4	0	0	1	1	1	1	3.50	0	0	1	1	1	1	3.50	0	0	0	1	0	3	4.50	0	0	0	1	0	3	4.50
Τμήμα Νοσηλευτικής	232	0	14	14	26	56	122	4.11	0	14	8	23	60	127	4.20	0	15	11	29	63	114	4.08	0	16	18	32	53	113	3.99
Τμήμα Φιλολογίας	50	0	5	2	4	5	34	4.22	0	5	1	5	6	33	4.22	0	6	0	5	10	29	4.12	0	5	2	8	10	25	3.96
Τμήμα Οικονομικών επιστημών	28	0	1	2	2	7	16	4.25	0	1	4	1	4	18	4.21	0	3	2	1	4	18	4.14	0	1	5	2	3	17	4.07
Τμήμα Ιστορίας, αρχαιολογίας & διαχειρ. πολιτισμικών αγαθών	30	0	2	2	1	17	8	3.90	0	1	1	2	16	10	4.10	0	0	4	3	14	9	3.93	0	1	2	3	15	9	3.97
Τμήμα Κοινωνικής και εκπαιδευτικής πολιτικής	173	0	2	11	33	71	56	3.97	0	7	10	29	77	50	3.88	0	9	12	34	58	60	3.86	0	6	14	39	67	47	3.78
Τμήμα Θεατρικών σπουδών	263	0	5	14	30	59	155	4.31	0	4	15	33	64	147	4.27	0	7	18	35	55	148	4.21	0	8	21	30	57	147	4.19
Τμήμα Οργάνωσης και διαχείρισης αθλητισμού	294	0	10	17	39	73	155	4.18	0	15	16	36	81	146	4.11	0	17	21	35	72	149	4.07	0	17	18	55	68	136	3.98
Τμήμα Πολιτικής επιστήμης & διεθνών σχέσεων	112	0	5	7	24	30	46	3.94	0	4	12	18	32	46	3.93	0	5	9	23	27	48	3.93	0	4	19	20	36	33	3.67
Τμήμα Πληρ/κης & τηλ/νιών	148	0	7	17	28	43	53	3.80	0	8	12	21	55	52	3.89	0	15	19	21	41	52	3.65	0	16	26	23	45	38	3.43
<b>Σύνολο</b>	<b>1944</b>	<b>0</b>	<b>63</b>	<b>109</b>	<b>252</b>	<b>521</b>	<b>999</b>	<b>4.17</b>	<b>0</b>	<b>70</b>	<b>109</b>	<b>236</b>	<b>588</b>	<b>941</b>	<b>4.14</b>	<b>0</b>	<b>99</b>	<b>127</b>	<b>253</b>	<b>515</b>	<b>950</b>	<b>4.08</b>	<b>0</b>	<b>95</b>	<b>161</b>	<b>291</b>	<b>541</b>	<b>856</b>	<b>3.98</b>

Τμήμα	Πλήθος ερωτημ.	Α5. Τα εκπαιδευτικά βοηθήματα χορηγήθηκαν εγκαίρως;							Α6. Πόσο ικανοποιητικό βρίσκετε το κύριο βιβλίο(α) ή τις σημειώσεις;							Α7. Πόσο εύκολα διαθέσιμη είναι η βιβλιογραφία στην Πανεπιστημιακή Βιβλιοθήκη;							Α8. Πόσο απαραίτητα κρίνετε τα προσαπαιτούμενα του μαθήματος;						
		Χ.Σ.	1	2	3	4	5	Μ.Ο.	Χ.Σ.	1	2	3	4	5	Μ.Ο.	Χ.Σ.	1	2	3	4	5	Μ.Ο.	Χ.Σ.	1	2	3	4	5	Μ.Ο.
Π.Μ.Σ. Διοίκηση Υπηρεσιών Υγείας και Διαχείριση Κρίσεων	51	0	7	3	7	8	26	3.84	0	3	4	12	11	21	3.84	0	2	3	18	15	13	3.67	0	1	2	10	21	17	4.00
Π.Μ.Σ. Ηθική φιλοσοφία	23	0	3	1	0	5	14	4.13	0	2	3	0	5	13	4.04	0	6	4	3	2	8	3.09	0	3	1	4	2	13	3.91
Π.Μ.Σ. Αρχαία και νέα Ελληνική φιλολογία	92	0	2	2	13	19	56	4.36	0	6	4	13	18	51	4.13	0	9	14	18	26	25	3.48	0	1	7	11	25	48	4.22
Π.Μ.Σ. Επιστήμη και Τεχνολογία Υπολογιστών"	27	0	3	0	3	7	14	4.07	0	3	1	4	9	10	3.81	0	0	1	9	7	10	3.96	0	2	2	7	13	3	3.48
Π.Μ.Σ. Οργάνωση και Διοίκηση Δημ. Υπηρεσιών, Δημ. Οργανισμών & Επιχειρήσεων	49	0	3	0	3	16	27	4.31	0	4	2	11	15	17	3.80	0	7	7	13	13	9	3.20	0	6	2	5	21	15	3.76
Π.Μ.Σ. Δραματική Τέχνη και Παραστατικές Τέχνες στην Εκπαίδευση και ΔΒΜ	38	0	3	1	14	13	7	3.53	0	0	8	14	14	2	3.26	0	12	6	15	4	1	2.37	0	1	6	14	14	3	3.32
Π.Μ.Σ. Οργάνωση και Διοίκηση Δημ. Υπηρεσιών, Δημ. Οργανισμών & Επιχειρήσεων	26	0	0	0	1	7	18	4.65	0	0	0	2	12	12	4.38	0	0	0	9	12	5	3.85	0	0	4	4	10	8	3.85
Π.Μ.Σ. Διεθνείς σχέσεις και πολιτικές	24	0	1	0	2	6	15	4.42	0	0	1	5	7	11	4.17	0	1	0	7	5	11	4.04	0	0	1	1	12	10	4.29
Π.Μ.Σ. Διακυβέρνηση & δημόσιες πολιτικές	52	0	0	2	3	10	37	4.58	0	0	1	3	21	27	4.42	0	1	4	9	17	21	4.02	0	0	3	6	21	22	4.19
Π.Μ.Σ. Παγκόσμιες προκλήσεις & συστήματα αναλύσεων	17	0	1	1	4	8	3	3.65	0	0	0	5	9	3	3.88	0	0	0	2	10	5	4.18	0	1	0	3	7	6	4.00
Π.Μ.Σ. Τοπική & περιφερειακή ανάπτυξη & αυτοδιοίκηση	181	0	9	8	28	52	84	4.07	0	13	10	35	57	66	3.85	0	20	20	38	63	40	3.46	0	12	9	44	57	59	3.78
Π.Μ.Σ. Παγκόσμια πολιτική οικονομία	6	0	0	0	0	2	4	4.67	0	0	0	0	4	2	4.33	0	0	0	0	2	4	4.67	0	0	0	0	4	2	4.33
Π.Μ.Σ. Διαστημική επιστήμη, τεχνολογίες και εφαρμογές	24	0	2	2	5	9	6	3.62	0	3	4	7	5	5	3.21	0	4	2	10	7	1	2.96	0	0	1	10	9	4	3.67
Π.Μ.Σ. Μεσογειακές σπουδές	4	0	0	1	0	0	3	4.25	0	0	0	1	0	3	4.50	0	0	0	0	0	4	5.00	0	0	0	0	0	4	5.00
Τμήμα Νοσηλευτικής	232	0	14	13	36	48	121	4.07	0	12	12	31	59	118	4.12	0	7	9	49	57	110	4.09	0	21	20	42	48	101	3.81
Τμήμα Φιλολογίας	50	0	3	2	3	12	30	4.28	0	4	1	5	16	24	4.10	0	4	1	8	17	20	3.96	0	8	4	8	9	21	3.62
Τμήμα Οικονομικών επιστημών	28	0	3	2	2	6	15	4.00	0	1	5	1	5	16	4.07	0	0	3	7	7	11	3.93	0	1	4	4	6	13	3.93
Τμήμα Ιστορίας, αρχαιολογίας & διαχείρ. πολιτισμικών αγαθών	30	0	0	1	15	8	6	3.63	0	2	0	6	15	7	3.83	0	0	0	3	16	11	4.27	0	2	12	9	2	5	2.87
Τμήμα Κοινωνικής και εκπαιδευτικής πολιτικής	173	0	8	12	32	71	50	3.83	0	7	11	36	67	52	3.84	0	20	13	55	65	20	3.30	0	9	15	56	57	36	3.55
Τμήμα Θεατρικών σπουδών	263	0	11	20	35	51	146	4.14	0	13	10	49	73	118	4.04	0	7	17	50	69	120	4.06	0	24	13	58	65	103	3.80
Τμήμα Οργάνωσης και διαχείρισης αθλητισμού	294	0	27	14	52	85	116	3.85	0	20	16	51	80	127	3.95	0	11	30	42	76	135	4.00	0	14	18	59	72	131	3.98
Τμήμα Πολιτικής επιστήμης & διεθνών σχέσεων	112	0	8	9	14	38	43	3.88	0	5	13	26	42	26	3.63	0	3	6	31	41	31	3.81	0	11	12	27	29	33	3.54
Τμήμα Πληρ/κης & τηλ/νίων	148	0	11	11	44	38	44	3.63	0	12	9	45	46	36	3.57	0	14	13	38	51	32	3.50	0	22	16	33	42	35	3.35
<b>Σύνολο</b>	1944	0	119	105	316	519	885	4.00	0	110	115	362	590	767	3.92	0	128	153	434	582	647	3.75	0	139	152	415	546	692	3.77

Τμήμα	Πλήθος ερωτημ.	Α9. Χρήση γνώσεων από / σύνδεση με άλλα μαθήματα.							Α10. Πώς κρίνετε το επίπεδο δυσκολίας του μαθήματος για το έτος του;							Α11. Χρησιμότητα ύπαρξης φροντιστηρίων;							Α12. Αξιολόγηση ποιότητας φροντιστηρίων;						
		Χ.Σ.	1	2	3	4	5	M.O.	Χ.Σ.	1	2	3	4	5	M.O.	Χ.Σ.	1	2	3	4	5	M.O.	Χ.Σ.	1	2	3	4	5	M.O.
Π.Μ.Σ. Διοίκηση Υπηρεσιών Υγείας και Διαχείριση Κρίσεων	51	0	3	2	5	21	20	4.04	0	1	2	17	16	15	3.82	0	8	4	14	10	15	3.39	0	8	4	16	15	8	3.22
Π.Μ.Σ. Ηθική φιλοσοφία	23	0	3	3	3	1	13	3.78	0	2	1	9	1	10	3.70	0	9	3	2	4	5	2.70	0	10	2	1	6	4	2.65
Π.Μ.Σ. Αρχαία και νέα Ελληνική φιλολογία	92	0	2	4	5	29	52	4.36	0	0	7	15	33	37	4.09	0	40	12	12	13	15	2.47	0	36	11	10	13	22	2.72
Π.Μ.Σ. Επιστήμη και Τεχνολογία Υπολογιστών"	27	0	0	5	6	13	3	3.52	0	3	2	8	13	1	3.26	0	12	6	4	3	2	2.15	0	12	4	5	4	2	2.26
Π.Μ.Σ. Οργάνωση και Διοίκηση Δημ. Υπηρεσιών, Δημ. Οργανισμών & Επιχειρήσεων	49	0	4	1	9	27	8	3.69	0	0	1	13	20	15	4.00	0	23	2	14	5	5	2.33	0	25	1	13	5	5	2.27
Π.Μ.Σ. Δραματική Τέχνη και Παραστατικές Τέχνες στην Εκπαίδευση και ΔΒΜ	38	0	1	1	18	14	4	3.50	0	0	0	21	15	2	3.50	0	14	7	9	7	1	2.32	0	14	8	10	4	2	2.26
Π.Μ.Σ. Οργάνωση και Διοίκηση Δημ. Υπηρεσιών, Δημ. Οργανισμών & Επιχειρήσεων	26	0	0	1	3	11	11	4.23	0	2	0	6	10	8	3.85	0	12	4	2	2	6	2.46	0	8	2	10	2	4	2.69
Π.Μ.Σ. Διεθνείς σχέσεις και πολιτικές	24	0	1	1	7	8	7	3.79	0	1	1	5	9	8	3.92	0	8	0	7	5	4	2.88	0	10	1	2	8	3	2.71
Π.Μ.Σ. Διακυβέρνηση & δημόσιες πολιτικές	52	0	0	2	6	16	28	4.35	0	0	8	10	7	27	4.02	0	13	6	9	16	8	3.00	0	13	4	11	18	6	3.00
Π.Μ.Σ. Παγκόσμιες προκλήσεις & συστήματα αναλύσεων	17	0	2	0	3	6	6	3.82	0	1	0	5	6	5	3.82	0	1	2	4	3	7	3.76	0	4	2	2	9	0	2.94
Π.Μ.Σ. Τοπική & περιφερειακή ανάπτυξη & αυτοδιοίκηση	181	0	13	13	39	69	47	3.69	0	0	10	67	64	40	3.74	0	83	19	36	21	22	2.34	0	89	17	35	18	22	2.27
Π.Μ.Σ. Παγκόσμια πολιτική οικονομία	6	0	0	0	0	4	2	4.33	0	0	0	0	6	0	4.00	0	0	0	1	3	2	4.17	0	0	0	1	3	2	4.17
Π.Μ.Σ. Διαστημική επιστήμη, τεχνολογίες και εφαρμογές	24	0	1	1	9	10	3	3.54	0	0	1	10	11	2	3.58	0	4	2	8	3	7	3.29	0	6	1	11	5	1	2.75
Π.Μ.Σ. Μεσογειακές σπουδές	4	0	0	1	0	1	2	4.00	0	0	1	1	1	1	3.50	0	2	1	1	0	0	1.75	0	2	1	1	0	0	1.75
Τμήμα Νοσηλευτικής	232	0	20	28	44	55	85	3.68	0	22	27	69	67	47	3.39	0	28	17	30	39	118	3.87	0	29	19	34	69	81	3.66
Τμήμα Φιλολογίας	50	0	6	4	10	17	13	3.54	0	13	5	11	9	12	3.04	0	39	3	0	3	5	1.64	0	49	0	0	0	1	1.08
Τμήμα Οικονομικών επιστημών	28	0	1	1	5	12	9	3.96	0	0	4	5	10	9	3.86	0	7	5	2	5	9	3.14	0	8	5	0	8	7	3.04
Τμήμα Ιστορίας, αρχαιολογίας & διαχειρ. πολιτισμικών αγαθών	30	0	4	1	6	14	5	3.50	0	3	4	15	6	2	3.00	0	3	20	1	2	4	2.47	0	5	20	0	1	4	2.30
Τμήμα Κοινωνικής και εκπαιδευτικής πολιτικής	173	0	13	24	45	54	37	3.45	0	14	22	54	55	28	3.35	0	110	27	22	8	6	1.69	0	109	27	19	13	5	1.72
Τμήμα Θεατρικών σπουδών	263	0	30	12	50	82	89	3.71	0	20	32	77	66	68	3.49	0	121	26	37	33	46	2.46	0	130	16	50	22	45	2.38
Τμήμα Οργάνωσης και διαχείρισης αθλητισμού	294	0	32	22	63	67	110	3.68	0	25	27	85	63	94	3.59	0	130	38	26	23	77	2.59	0	116	28	45	26	79	2.74
Τμήμα Πολιτικής επιστήμης & διεθνών σχέσεων	112	0	7	16	25	36	28	3.55	0	4	11	44	35	18	3.46	0	84	11	6	6	5	1.54	0	87	15	4	2	4	1.40
Τμήμα Πληρ/κης & τηλ/νίων	148	0	18	22	38	43	27	3.26	0	9	16	51	45	27	3.44	0	35	24	24	25	40	3.07	0	44	17	34	25	28	2.84
<b>Σύνολο</b>	<b>1944</b>	<b>0</b>	<b>161</b>	<b>165</b>	<b>399</b>	<b>610</b>	<b>609</b>	<b>3.69</b>	<b>0</b>	<b>120</b>	<b>182</b>	<b>598</b>	<b>568</b>	<b>476</b>	<b>3.56</b>	<b>0</b>	<b>786</b>	<b>239</b>	<b>271</b>	<b>239</b>	<b>409</b>	<b>2.61</b>	<b>0</b>	<b>814</b>	<b>205</b>	<b>314</b>	<b>276</b>	<b>335</b>	<b>2.54</b>

Τμήμα	Πλήθος ερωτημ.	Α13. Πώς κρίνετε τον αριθμό Διδακτικών Μονάδων σε σχέση με τον φόρτο εργασίας;							Α14. Διαφάνεια των κριτηρίων βαθμολόγησης.							Α15. Το θέμα δόθηκε εγκαίρως;							Α16. Η καταληκτική ημερομηνία για υποβολή ή παρουσίαση των εργασιών ήταν λογική;						
		Χ.Σ.	1	2	3	4	5	Μ.Ο.	Χ.Σ.	1	2	3	4	5	Μ.Ο.	Χ.Σ.	1	2	3	4	5	Μ.Ο.	Χ.Σ.	1	2	3	4	5	Μ.Ο.
Π.Μ.Σ. Διοίκηση Υπηρεσιών Υγείας και Διαχείριση Κρίσεων	51	0	0	3	26	16	6	3.49	0	1	4	15	12	19	3.86	0	1	2	2	6	40	4.61	0	1	3	0	10	37	4.55
Π.Μ.Σ. Ηθική φιλοσοφία	23	0	3	1	8	7	4	3.35	0	3	1	3	8	8	3.74	0	1	1	0	2	19	4.61	0	1	1	5	2	14	4.17
Π.Μ.Σ. Αρχαία και νέα Ελληνική φιλολογία	92	0	0	2	15	36	39	4.22	0	1	2	9	22	58	4.46	0	4	2	7	13	66	4.47	0	5	4	3	22	58	4.35
Π.Μ.Σ. Επιστήμη και Τεχνολογία Υπολογιστών"	27	0	4	2	8	10	3	3.22	0	1	1	3	11	11	4.11	0	2	0	2	4	19	4.41	0	2	1	2	3	19	4.33
Π.Μ.Σ. Οργάνωση και Διοίκηση Δημ. Υπηρεσιών, Δημ. Οργανισμών & Επιχειρήσεων	49	0	2	5	19	13	10	3.49	0	2	1	6	13	27	4.27	0	1	2	1	10	35	4.55	0	2	0	0	11	36	4.61
Π.Μ.Σ. Δραματική Τέχνη και Παραστατικές Τέχνες στην Εκπαίδευση και ΔΒΜ	38	0	0	3	13	20	2	3.55	0	0	1	9	18	10	3.97	0	1	0	13	16	8	3.79	0	7	3	9	9	10	3.32
Π.Μ.Σ. Οργάνωση και Διοίκηση Δημ. Υπηρεσιών, Δημ. Οργανισμών & Επιχειρήσεων	26	0	0	0	7	9	10	4.12	0	0	0	2	5	19	4.65	0	0	0	1	6	19	4.69	0	0	0	1	9	16	4.58
Π.Μ.Σ. Διεθνείς σχέσεις και πολιτικές	24	0	1	1	8	5	9	3.83	0	0	1	9	4	10	3.96	0	1	0	3	2	18	4.50	0	0	1	1	4	18	4.62
Π.Μ.Σ. Διακυβέρνηση & δημόσιες πολιτικές	52	0	0	2	7	17	26	4.29	0	0	0	5	7	40	4.67	0	3	1	5	12	31	4.29	0	7	1	5	15	24	3.92
Π.Μ.Σ. Παγκόσμιες προκλήσεις & συστήματα αναλύσεων	17	0	1	0	5	3	8	4.00	0	1	0	4	9	3	3.76	0	3	0	0	7	7	3.88	0	3	3	3	2	6	3.29
Π.Μ.Σ. Τοπική & περιφερειακή ανάπτυξη & αυτοδιοίκηση	181	0	4	7	59	73	38	3.74	0	8	7	28	66	72	4.03	0	7	14	20	52	88	4.10	0	7	17	21	40	96	4.11
Π.Μ.Σ. Παγκόσμια πολιτική οικονομία	6	0	0	0	0	3	3	4.50	0	0	0	0	3	3	4.50	0	0	0	0	1	5	4.83	0	0	0	0	1	5	4.83
Π.Μ.Σ. Διαστημική επιστήμη, τεχνολογίες και εφαρμογές	24	0	0	4	11	9	0	3.21	0	2	1	5	10	6	3.71	0	1	2	5	9	7	3.79	0	0	3	4	8	9	3.96
Π.Μ.Σ. Μεσογειακές σπουδές	4	0	0	0	0	2	2	4.50	0	0	0	0	2	2	4.50	0	0	0	0	2	2	4.50	0	0	0	1	1	2	4.25
Τμήμα Νοσηλευτικής	232	0	18	17	69	80	48	3.53	0	12	6	50	72	92	3.97	0	9	7	49	55	112	4.09	0	8	7	47	62	108	4.10
Τμήμα Φιλολογίας	50	0	11	6	15	10	8	2.96	0	9	1	8	12	20	3.66	0	15	0	1	5	29	3.66	0	15	0	2	4	29	3.64
Τμήμα Οικονομικών επιστημών	28	0	1	4	8	9	6	3.54	0	1	2	5	11	9	3.89	0	3	0	4	5	16	4.11	0	4	2	1	4	17	4.00
Τμήμα Ιστορίας, αρχαιολογίας & διαχείρ. πολιτισμικών αγαθών	30	0	1	2	16	7	4	3.37	0	3	2	1	18	6	3.73	0	3	9	5	7	6	3.13	0	3	7	9	4	7	3.17
Τμήμα Κοινωνικής και εκπαιδευτικής πολιτικής	173	0	11	18	64	55	25	3.38	0	11	12	47	61	42	3.64	0	45	7	41	43	37	3.12	0	50	13	41	36	33	2.94
Τμήμα Θεατρικών σπουδών	263	0	9	7	108	68	71	3.70	0	14	10	53	67	119	4.02	0	3	11	33	48	168	4.40	0	7	5	26	52	173	4.44
Τμήμα Οργάνωσης και διαχείρισης αθλητισμού	294	0	15	20	82	79	98	3.77	0	13	14	53	80	134	4.05	0	17	8	36	77	156	4.18	0	18	8	34	66	168	4.22
Τμήμα Πολιτικής επιστήμης & διεθνών σχέσεων	112	0	4	16	34	29	29	3.56	0	5	10	19	31	47	3.94	0	8	5	15	17	67	4.16	0	7	4	14	18	69	4.23
Τμήμα Πληρ/κης & τηλ/νιών	148	0	16	2	52	50	28	3.49	0	17	12	36	38	45	3.55	0	15	5	29	43	56	3.81	0	15	7	27	37	62	3.84
<b>Σύνολο</b>	1944	0	101	122	634	610	477	3.64	0	104	88	370	580	802	3.97	0	143	76	272	442	1011	4.08	0	162	90	256	420	1016	4.05

Τμήμα	Πλήθος ερωτημ.	Α17. Υπήρχε σχετικό ερευνητικό υλικό στη βιβλιοθήκη;							Α18. Υπήρχε καθοδήγηση από τον διδάσκοντα;							Α19. Τα σχόλια του διδάσκοντος ήταν εποικοδομητικά και αναλυτικά;							Α20. Δόθηκε η δυνατότητα βελτίωσης της εργασίας;						
		Χ.Σ.	1	2	3	4	5	M.O.	Χ.Σ.	1	2	3	4	5	M.O.	Χ.Σ.	1	2	3	4	5	M.O.	Χ.Σ.	1	2	3	4	5	M.O.
Π.Μ.Σ. Διοίκηση Υπηρεσιών Υγείας και Διαχείριση Κρίσεων	51	0	2	2	16	15	16	3.80	0	3	2	5	8	33	4.29	0	2	3	5	9	32	4.29	0	6	2	6	10	27	3.98
Π.Μ.Σ. Ηθική φιλοσοφία	23	0	5	4	3	2	9	3.26	0	2	1	1	2	17	4.35	0	2	1	2	2	16	4.26	0	4	1	4	2	12	3.74
Π.Μ.Σ. Αρχαία και νέα Ελληνική φιλολογία	92	0	9	12	16	24	31	3.61	0	6	3	8	18	57	4.27	0	2	4	6	16	64	4.48	0	1	6	5	24	56	4.39
Π.Μ.Σ. Επιστήμη και Τεχνολογία Υπολογιστών"	27	0	0	1	14	4	8	3.70	0	4	0	0	8	15	4.11	0	3	0	1	7	16	4.22	0	2	4	1	9	11	3.85
Π.Μ.Σ. Οργάνωση και Διοίκηση Δημ. Υπηρεσιών, Δημ. Οργανισμών & Επιχειρήσεων	49	0	6	3	18	13	9	3.33	0	3	3	4	11	28	4.18	0	3	5	1	15	25	4.10	0	2	0	3	19	25	4.33
Π.Μ.Σ. Δραματική Τέχνη και Παραστατικές Τέχνες στην Εκπαίδευση και ΔΒΜ	38	0	10	9	11	7	1	2.47	0	0	4	6	17	11	3.92	0	0	1	7	21	9	4.00	0	0	1	7	15	15	4.16
Π.Μ.Σ. Οργάνωση και Διοίκηση Δημ. Υπηρεσιών, Δημ. Οργανισμών & Επιχειρήσεων	26	0	0	1	8	9	8	3.92	0	0	0	0	7	19	4.73	0	0	0	1	10	15	4.54	0	0	1	5	10	10	4.12
Π.Μ.Σ. Διεθνείς σχέσεις και πολιτικές	24	0	1	0	4	8	11	4.17	0	0	1	8	2	13	4.12	0	1	0	8	2	13	4.08	0	5	0	7	5	7	3.38
Π.Μ.Σ. Διακυβέρνηση & δημόσιες πολιτικές	52	0	1	0	10	11	30	4.33	0	0	1	3	14	34	4.56	0	0	1	1	10	40	4.71	0	5	0	6	13	28	4.13
Π.Μ.Σ. Παγκόσμιες προκλήσεις & συστήματα αναλύσεων	17	0	1	0	1	9	6	4.12	0	2	0	2	8	5	3.82	0	2	0	1	8	6	3.94	0	4	2	3	5	3	3.06
Π.Μ.Σ. Τοπική & περιφερειακή ανάπτυξη & αυτοδιοίκηση	181	0	14	25	36	57	49	3.56	0	4	12	21	45	99	4.23	0	9	6	25	39	102	4.21	0	28	14	29	37	73	3.62
Π.Μ.Σ. Παγκόσμια πολιτική οικονομία	6	0	0	0	0	3	3	4.50	0	0	0	0	4	2	4.33	0	0	0	0	3	3	4.50	0	2	0	0	2	2	3.33
Π.Μ.Σ. Διαστημική επιστήμη, τεχνολογίες και εφαρμογές	24	0	4	2	7	9	2	3.12	0	1	2	3	16	2	3.67	0	0	2	7	11	4	3.71	0	5	3	11	4	1	2.71
Π.Μ.Σ. Μεσογειακές σπουδές	4	0	0	0	1	0	3	4.50	0	0	0	1	1	2	4.25	0	0	0	1	1	2	4.25	0	0	0	1	2	1	4.00
Τμήμα Νοσηλευτικής	232	0	16	7	69	49	91	3.83	0	15	15	48	62	92	3.87	0	14	16	46	52	104	3.93	0	38	25	69	35	65	3.28
Τμήμα Φιλολογίας	50	0	15	1	2	7	25	3.52	0	16	1	1	3	29	3.56	0	16	1	1	3	29	3.56	0	17	0	3	5	25	3.42
Τμήμα Οικονομικών επιστημών	28	0	4	2	5	8	9	3.57	0	4	3	1	2	18	3.96	0	4	2	2	1	19	4.04	0	4	2	4	3	15	3.82
Τμήμα Ιστορίας, αρχαιολογίας & διαχείρ. πολιτισμικών αγαθών	30	0	3	7	4	7	9	3.40	0	3	10	3	6	8	3.20	0	4	8	4	6	8	3.20	0	3	14	7	1	5	2.70
Τμήμα Κοινωνικής και εκπαιδευτικής πολιτικής	173	0	49	18	50	34	22	2.78	0	45	13	39	36	40	3.08	0	42	20	37	38	36	3.03	0	59	20	43	33	18	2.60
Τμήμα Θεατρικών σπουδών	263	0	15	25	46	53	124	3.94	0	11	14	36	52	150	4.20	0	8	19	33	55	148	4.20	0	7	13	49	57	137	4.16
Τμήμα Οργάνωσης και διαχείρισης αθλητισμού	294	0	19	25	68	69	113	3.79	0	19	10	46	68	151	4.10	0	21	16	43	65	149	4.04	0	31	16	63	53	131	3.81
Τμήμα Πολιτικής επιστήμης & διεθνών σχέσεων	112	0	10	5	29	23	45	3.79	0	16	6	19	25	46	3.71	0	14	14	17	20	47	3.64	0	26	15	27	14	30	3.06
Τμήμα Πληρ/κης & τηλ/νίων	148	0	21	9	61	30	27	3.22	0	26	12	25	32	53	3.50	0	24	17	24	33	50	3.46	0	41	9	41	20	37	3.02
<b>Σύνολο</b>	<b>1944</b>	<b>0</b>	<b>205</b>	<b>158</b>	<b>479</b>	<b>451</b>	<b>651</b>	<b>3.61</b>	<b>0</b>	<b>180</b>	<b>113</b>	<b>280</b>	<b>447</b>	<b>924</b>	<b>3.94</b>	<b>0</b>	<b>171</b>	<b>136</b>	<b>273</b>	<b>427</b>	<b>937</b>	<b>3.94</b>	<b>0</b>	<b>290</b>	<b>148</b>	<b>394</b>	<b>378</b>	<b>734</b>	<b>3.58</b>

Τμήμα	Πλήθος ερωτημ.	A21. Η συγκεκριμένη εργασία σας βοήθησε να κατανοήσετε το συγκεκριμένο θέμα;							B22. Οργανώνει καλά την παρουσίαση της ύλης στα μαθήματα;							B23. Επιτυγχάνει να διεγείρει το ενδιαφέρον για το αντικείμενο του μαθήματος;							B24. Αναλύει και παρουσιάζει τις έννοιες με τρόπο απλό και ενδιαφέροντα χρησιμοποιώντας παραδείγματα;						
		Χ.Σ.	1	2	3	4	5	M.O.	Χ.Σ.	1	2	3	4	5	M.O.	Χ.Σ.	1	2	3	4	5	M.O.	Χ.Σ.	1	2	3	4	5	M.O.
Π.Μ.Σ. Διοίκηση Υπηρεσιών Υγείας και Διαχείριση Κρίσεων	51	0	2	3	4	7	35	4.37	0	2	3	5	11	30	4.25	0	1	3	10	7	30	4.22	0	3	3	5	10	30	4.20
Π.Μ.Σ. Ηθική φιλοσοφία	23	0	2	1	2	2	16	4.26	0	2	1	3	3	14	4.13	0	3	1	4	2	13	3.91	0	2	0	3	5	13	4.17
Π.Μ.Σ. Αρχαία και νέα Ελληνική φιλολογία	92	0	1	4	7	26	54	4.39	0	0	5	6	17	64	4.52	0	1	3	7	19	62	4.50	0	1	2	7	16	66	4.57
Π.Μ.Σ. Επιστήμη και Τεχνολογία Υπολογιστών"	27	0	1	3	0	9	14	4.19	0	2	1	3	4	17	4.22	0	1	2	2	5	17	4.30	0	2	1	1	6	17	4.30
Π.Μ.Σ. Οργάνωση και Διοίκηση Δημ. Υπηρεσιών, Δημ. Οργανισμών & Επιχειρήσεων	49	0	2	1	4	20	22	4.20	0	3	0	7	14	25	4.18	0	4	1	9	13	22	3.98	0	3	2	3	14	27	4.22
Π.Μ.Σ. Δραματική Τέχνη και Παραστατικές Τέχνες στην Εκπαίδευση και ΔΒΜ	38	0	0	0	6	21	11	4.13	0	0	1	3	20	14	4.24	0	0	1	2	19	16	4.32	0	0	2	1	19	16	4.29
Π.Μ.Σ. Οργάνωση και Διοίκηση Δημ. Υπηρεσιών, Δημ. Οργανισμών & Επιχειρήσεων	26	0	0	1	2	9	14	4.38	0	0	0	1	8	17	4.62	0	0	0	1	11	14	4.50	0	0	1	1	6	18	4.58
Π.Μ.Σ. Διεθνείς σχέσεις και πολιτικές	24	0	0	1	2	2	19	4.62	0	1	0	3	2	18	4.50	0	0	1	3	2	18	4.54	0	1	0	5	3	15	4.29
Π.Μ.Σ. Διακυβέρνηση & δημόσιες πολιτικές	52	0	0	1	2	19	30	4.50	0	0	0	2	12	38	4.69	0	0	1	4	9	38	4.62	0	0	0	3	12	37	4.65
Π.Μ.Σ. Παγκόσμιες προκλήσεις & συστήματα αναλύσεων	17	0	2	1	2	7	5	3.71	0	1	0	2	12	2	3.82	0	0	1	2	9	5	4.06	0	0	2	1	7	7	4.12
Π.Μ.Σ. Τοπική & περιφερειακή ανάπτυξη & αυτοδιοίκηση	181	0	3	10	25	53	90	4.20	0	4	15	16	45	101	4.24	0	4	10	23	40	104	4.27	0	5	7	23	35	111	4.33
Π.Μ.Σ. Παγκόσμια πολιτική οικονομία	6	0	0	0	0	3	3	4.50	0	0	0	0	1	5	4.83	0	0	0	0	1	5	4.83	0	0	0	0	1	5	4.83
Π.Μ.Σ. Διαστημική επιστήμη, τεχνολογίες και εφαρμογές	24	0	1	1	8	4	10	3.88	0	1	4	4	9	6	3.62	0	2	4	3	9	6	3.54	0	1	3	5	10	5	3.62
Π.Μ.Σ. Μεσογειακές σπουδές	4	0	0	0	0	2	2	4.50	0	0	0	1	2	1	4.00	0	0	0	0	3	1	4.25	0	0	0	1	1	2	4.25
Τμήμα Νοσηλευτικής	232	0	15	13	58	45	101	3.88	0	14	12	28	59	119	4.11	0	27	13	25	47	120	3.95	0	17	16	22	47	130	4.11
Τμήμα Φιλολογίας	50	0	15	1	2	3	29	3.60	0	6	0	6	8	30	4.12	0	7	2	8	10	23	3.80	0	7	1	2	7	33	4.16
Τμήμα Οικονομικών επιστημών	28	0	4	2	2	2	18	4.00	0	4	0	0	7	17	4.18	0	5	1	1	6	15	3.89	0	4	0	3	4	17	4.07
Τμήμα Ιστορίας, αρχαιολογίας & διαχειρ. πολιτισμικών αγαθών	30	0	2	10	3	7	8	3.30	0	3	1	3	14	9	3.83	0	2	3	4	14	7	3.70	0	1	2	2	18	7	3.93
Τμήμα Κοινωνικής και εκπαιδευτικής πολιτικής	173	0	53	19	41	29	31	2.80	0	9	10	30	65	59	3.90	0	17	16	25	50	65	3.75	0	8	14	26	61	64	3.92
Τμήμα Θεατρικών σπουδών	263	0	6	13	37	66	141	4.23	0	9	17	36	50	151	4.21	0	23	15	29	53	143	4.06	0	11	17	31	51	153	4.21
Τμήμα Οργάνωσης και διαχείρισης αθλητισμού	294	0	28	8	42	75	141	4.00	0	19	18	35	72	150	4.07	0	25	18	42	55	154	4.00	0	19	13	39	63	160	4.13
Τμήμα Πολιτικής επιστήμης & διεθνών σχέσεων	112	0	11	12	23	23	43	3.67	0	10	14	14	27	47	3.78	0	15	17	22	14	44	3.49	0	7	12	23	23	47	3.81
Τμήμα Πληρ/κης & τηλ/νίων	148	0	22	14	32	32	48	3.47	0	17	13	26	43	49	3.64	0	32	20	18	30	48	3.28	0	19	20	27	35	47	3.48
<b>Σύνολο</b>	<b>1944</b>	<b>0</b>	<b>170</b>	<b>119</b>	<b>304</b>	<b>466</b>	<b>885</b>	<b>3.91</b>	<b>0</b>	<b>107</b>	<b>115</b>	<b>234</b>	<b>505</b>	<b>983</b>	<b>4.10</b>	<b>0</b>	<b>169</b>	<b>133</b>	<b>244</b>	<b>428</b>	<b>970</b>	<b>3.98</b>	<b>0</b>	<b>111</b>	<b>118</b>	<b>234</b>	<b>454</b>	<b>1027</b>	<b>4.12</b>

Τμήμα	Πλήθος ερωτημ.	B25. Ενθαρρύνει τους φοιτητές να διατυπώνουν απορίες και ερωτήσεις και να για να αναπτύξουν την κρίση τους;							B26. Ήταν συνεπής στις υποχρεώσεις του/της							B27. Είναι γενικά προσιτός στους φοιτητές;							Γ28. Πώς κρίνετε τη συμβολή του στην καλύτερη κατανόηση της ύλης;						
		Χ.Σ.	1	2	3	4	5	Μ.Ο.	Χ.Σ.	1	2	3	4	5	Μ.Ο.	Χ.Σ.	1	2	3	4	5	Μ.Ο.	Χ.Σ.	1	2	3	4	5	Μ.Ο.
Π.Μ.Σ. Διοίκηση Υπηρεσιών Υγείας και Διαχείριση Κρίσεων	51	0	1	3	4	8	35	4.43	0	3	3	1	13	31	4.29	0	1	3	4	11	32	4.37	0	6	1	8	10	26	3.96
Π.Μ.Σ. Ηθική φιλοσοφία	23	0	3	0	3	2	15	4.13	0	2	0	1	4	16	4.39	0	2	1	1	2	17	4.35	0	2	1	0	4	16	4.35
Π.Μ.Σ. Αρχαία και νέα Ελληνική φιλολογία	92	0	4	0	6	18	64	4.50	0	1	2	4	18	67	4.61	0	4	2	5	19	62	4.45	0	9	3	8	23	49	4.09
Π.Μ.Σ. Επιστήμη και Τεχνολογία Υπολογιστών"	27	0	1	3	0	5	18	4.33	0	3	0	2	3	19	4.30	0	4	0	0	6	17	4.19	0	2	1	6	10	8	3.78
Π.Μ.Σ. Οργάνωση και Διοίκηση Δημ. Υπηρεσιών, Δημ. Οργανισμών & Επιχειρήσεων	49	0	1	1	4	13	30	4.43	0	3	1	2	5	38	4.51	0	2	1	3	9	34	4.47	0	7	0	13	17	12	3.55
Π.Μ.Σ. Δραματική Τέχνη και Παραστατικές Τέχνες στην Εκπαίδευση και ΔΒΜ	38	0	0	0	5	14	19	4.37	0	0	1	4	14	19	4.34	0	0	0	3	13	22	4.50	0	0	0	10	13	15	4.13
Π.Μ.Σ. Οργάνωση και Διοίκηση Δημ. Υπηρεσιών, Δημ. Οργανισμών & Επιχειρήσεων	26	0	0	0	0	7	19	4.73	0	0	0	0	3	23	4.88	0	0	0	1	3	22	4.81	0	1	0	3	5	17	4.42
Π.Μ.Σ. Διεθνείς σχέσεις και πολιτικές	24	0	0	1	2	5	16	4.50	0	1	0	4	5	14	4.29	0	0	1	2	10	11	4.29	0	2	0	0	11	11	4.21
Π.Μ.Σ. Διακυβέρνηση & δημόσιες πολιτικές	52	0	0	1	1	9	41	4.73	0	0	0	0	6	46	4.88	0	0	0	1	12	39	4.73	0	0	0	9	17	26	4.33
Π.Μ.Σ. Παγκόσμιες προκλήσεις & συστήματα αναλύσεων	17	0	0	0	2	7	8	4.35	0	0	0	2	7	8	4.35	0	0	1	2	6	8	4.24	0	0	1	3	10	3	3.88
Π.Μ.Σ. Τοπική & περιφερειακή ανάπτυξη & αυτοδιοίκηση	181	0	3	9	16	47	106	4.35	0	5	15	11	42	108	4.29	0	5	8	14	27	127	4.45	0	23	5	24	36	93	3.94
Π.Μ.Σ. Παγκόσμια πολιτική οικονομία	6	0	0	0	0	0	6	5.00	0	0	0	0	0	6	5.00	0	0	0	0	0	6	5.00	0	0	0	0	3	3	4.50
Π.Μ.Σ. Διαστημική επιστήμη, τεχνολογίες και εφαρμογές	24	0	0	1	6	13	4	3.83	0	0	1	4	11	8	4.08	0	0	0	3	10	11	4.33	0	3	1	8	9	3	3.33
Π.Μ.Σ. Μεσογειακές σπουδές	4	0	0	0	1	1	2	4.25	0	0	0	0	0	4	5.00	0	0	0	0	2	2	4.50	0	0	0	0	1	3	4.75
Τμήμα Νοσηλευτικής	232	0	21	9	19	57	126	4.11	0	12	10	19	46	145	4.30	0	22	13	10	44	143	4.18	0	30	7	49	54	92	3.74
Τμήμα Φιλολογίας	50	0	6	1	2	8	33	4.22	0	5	0	3	5	37	4.38	0	6	1	4	9	30	4.12	0	23	0	5	8	14	2.80
Τμήμα Οικονομικών επιστημών	28	0	5	0	2	5	16	3.96	0	5	0	1	5	17	4.04	0	5	0	1	5	17	4.04	0	4	3	7	5	9	3.43
Τμήμα Ιστορίας, αρχαιολογίας & διαχείρ. πολιτισμικών αγαθών	30	0	1	2	2	15	10	4.03	0	3	0	2	15	10	3.97	0	2	2	7	8	11	3.80	0	3	1	2	18	6	3.77
Τμήμα Κοινωνικής και εκπαιδευτικής πολιτικής	173	0	14	7	26	64	62	3.88	0	10	14	19	51	79	4.01	0	11	15	27	54	66	3.86	0	40	15	52	34	32	3.02
Τμήμα Θεατρικών σπουδών	263	0	13	9	33	40	168	4.30	0	6	7	20	51	179	4.48	0	8	10	29	51	165	4.35	0	36	11	55	47	114	3.73
Τμήμα Οργάνωσης και διαχείρισης αθλητισμού	294	0	17	16	45	55	161	4.11	0	19	11	28	55	181	4.25	0	18	15	39	67	155	4.11	0	23	15	67	61	128	3.87
Τμήμα Πολιτικής επιστήμης & διεθνών σχέσεων	112	0	5	7	15	22	63	4.17	0	8	8	17	20	59	4.02	0	5	11	11	24	61	4.12	0	20	13	25	23	31	3.29
Τμήμα Πληρ/κής & τηλ/νίων	148	0	14	9	18	44	63	3.90	0	12	10	12	44	70	4.01	0	15	11	21	27	74	3.91	0	31	9	41	34	33	3.20
<b>Σύνολο</b>	1944	0	109	79	212	459	1085	4.20	0	98	83	156	423	1184	4.29	0	110	95	188	419	1132	4.22	0	265	87	395	453	744	3.68



Τμήμα	Πλήθος ερωτημ.	Δ29. Πώς κρίνετε το επίπεδο δυσκολίας του εργαστηρίου για το έτος του;							Δ30. Είναι επαρκείς οι σημειώσεις ως προς τις εργαστηριακές ασκήσεις;							Δ31. Εξηγούνται καλά οι βασικές αρχές των πειραμάτων / ασκήσεων;							Δ32. Είναι επαρκής ο εξοπλισμός του εργαστηρίου;						
		Χ.Σ.	1	2	3	4	5	M.O.	Χ.Σ.	1	2	3	4	5	M.O.	Χ.Σ.	1	2	3	4	5	M.O.	Χ.Σ.	1	2	3	4	5	M.O.
Π.Μ.Σ. Διοίκηση Υπηρεσιών Υγείας και Διαχείριση Κρίσεων	51	51	0	0	0	0	0	0.00	51	0	0	0	0	0	0.00	51	0	0	0	0	0	0.00	51	0	0	0	0	0	0.00
Π.Μ.Σ. Ηθική φιλοσοφία	23	23	0	0	0	0	0	0.00	23	0	0	0	0	0	0.00	23	0	0	0	0	0	0.00	23	0	0	0	0	0	0.00
Π.Μ.Σ. Αρχαία και νέα Ελληνική φιλολογία	92	92	0	0	0	0	0	0.00	92	0	0	0	0	0	0.00	92	0	0	0	0	0	0.00	92	0	0	0	0	0	0.00
Π.Μ.Σ. Επιστήμη και Τεχνολογία Υπολογιστών"	27	27	0	0	0	0	0	0.00	27	0	0	0	0	0	0.00	27	0	0	0	0	0	0.00	27	0	0	0	0	0	0.00
Π.Μ.Σ. Οργάνωση και Διοίκηση Δημ. Υπηρεσιών, Δημ. Οργανισμών & Επιχειρήσεων	49	49	0	0	0	0	0	0.00	49	0	0	0	0	0	0.00	49	0	0	0	0	0	0.00	49	0	0	0	0	0	0.00
Π.Μ.Σ. Δραματική Τέχνη και Παραστατικές Τέχνες στην Εκπαίδευση και ΔΒΜ	38	38	0	0	0	0	0	0.00	38	0	0	0	0	0	0.00	38	0	0	0	0	0	0.00	38	0	0	0	0	0	0.00
Π.Μ.Σ. Οργάνωση και Διοίκηση Δημ. Υπηρεσιών, Δημ. Οργανισμών & Επιχειρήσεων	26	26	0	0	0	0	0	0.00	26	0	0	0	0	0	0.00	26	0	0	0	0	0	0.00	26	0	0	0	0	0	0.00
Π.Μ.Σ. Διεθνείς σχέσεις και πολιτικές	24	24	0	0	0	0	0	0.00	24	0	0	0	0	0	0.00	24	0	0	0	0	0	0.00	24	0	0	0	0	0	0.00
Π.Μ.Σ. Διακυβέρνηση & δημόσιες πολιτικές	52	52	0	0	0	0	0	0.00	52	0	0	0	0	0	0.00	52	0	0	0	0	0	0.00	52	0	0	0	0	0	0.00
Π.Μ.Σ. Παγκόσμιες προκλήσεις & συστήματα αναλύσεων	17	17	0	0	0	0	0	0.00	17	0	0	0	0	0	0.00	17	0	0	0	0	0	0.00	17	0	0	0	0	0	0.00
Π.Μ.Σ. Τοπική & περιφερειακή ανάπτυξη & αυτοδιοίκηση	181	181	0	0	0	0	0	0.00	181	0	0	0	0	0	0.00	181	0	0	0	0	0	0.00	181	0	0	0	0	0	0.00
Π.Μ.Σ. Παγκόσμια πολιτική οικονομία	6	6	0	0	0	0	0	0.00	6	0	0	0	0	0	0.00	6	0	0	0	0	0	0.00	6	0	0	0	0	0	0.00
Π.Μ.Σ. Διαστημική επιστήμη, τεχνολογίες και εφαρμογές	24	24	0	0	0	0	0	0.00	24	0	0	0	0	0	0.00	24	0	0	0	0	0	0.00	24	0	0	0	0	0	0.00
Π.Μ.Σ. Μεσογειακές σπουδές	4	4	0	0	0	0	0	0.00	4	0	0	0	0	0	0.00	4	0	0	0	0	0	0.00	4	0	0	0	0	0	0.00
Τμήμα Νοσηλευτικής	232	232	0	0	0	0	0	0.00	232	0	0	0	0	0	0.00	232	0	0	0	0	0	0.00	232	0	0	0	0	0	0.00
Τμήμα Φιλολογίας	50	49	1	0	0	0	0	1.00	49	0	0	1	0	0	3.00	49	0	0	0	1	0	4.00	49	0	0	0	0	1	5.00
Τμήμα Οικονομικών επιστημών	28	28	0	0	0	0	0	0.00	28	0	0	0	0	0	0.00	28	0	0	0	0	0	0.00	28	0	0	0	0	0	0.00
Τμήμα Ιστορίας, αρχαιολογίας & διαχείρ. πολιτισμικών αγαθών	30	30	0	0	0	0	0	0.00	30	0	0	0	0	0	0.00	30	0	0	0	0	0	0.00	30	0	0	0	0	0	0.00
Τμήμα Κοινωνικής και εκπαιδευτικής πολιτικής	173	160	2	0	4	6	1	3.31	160	6	1	2	2	2	2.46	160	4	1	4	2	2	2.77	160	1	0	1	4	7	4.23
Τμήμα Θεατρικών σπουδών	263	263	0	0	0	0	0	0.00	263	0	0	0	0	0	0.00	263	0	0	0	0	0	0.00	263	0	0	0	0	0	0.00
Τμήμα Οργάνωσης και διαχείρισης αθλητισμού	294	282	2	1	3	3	3	3.33	282	2	2	2	2	4	3.33	282	2	2	2	1	5	3.42	282	2	1	2	2	5	3.58
Τμήμα Πολιτικής επιστήμης & διεθνών σχέσεων	112	112	0	0	0	0	0	0.00	112	0	0	0	0	0	0.00	112	0	0	0	0	0	0.00	112	0	0	0	0	0	0.00
Τμήμα Πληρ/κης & τηλ/νίων	148	78	9	5	20	24	12	3.36	78	20	10	11	13	16	2.93	78	20	6	15	18	11	2.91	78	11	7	18	13	21	3.37
<i>Σύνολο</i>	1944	1848	14	6	27	33	16	3.32	1848	28	13	16	17	22	2.92	1848	26	9	21	22	18	2.97	1848	14	8	21	19	34	3.53

Τμήμα	Πλήθος ερωτημ.	Ε33. Παρακολουθώ τακτικά τις διαλέξεις.							Ε34. Παρακολουθώ τακτικά τα εργαστήρια. / Ενδιαφέρομαι για το αντικείμενο του μαθήματος							Ε35. Ανταποκρίνομαι συστηματικά στις γραπτές εργασίες / ασκήσεις.							Ε36. Μελετώ συστηματικά την ύλη.						
		Χ.Σ.	1	2	3	4	5	Μ.Ο.	Χ.Σ.	1	2	3	4	5	Μ.Ο.	Χ.Σ.	1	2	3	4	5	Μ.Ο.	Χ.Σ.	1	2	3	4	5	Μ.Ο.
Π.Μ.Σ. Διοίκηση Υπηρεσιών Υγείας και Διαχείριση Κρίσεων	51	0	0	0	0	8	43	4.84	0	0	0	4	7	40	4.71	0	1	0	2	6	42	4.73	0	0	7	9	14	21	3.96
Π.Μ.Σ. Ηθική φιλοσοφία	23	0	0	0	1	5	17	4.70	0	1	1	2	5	14	4.30	0	0	0	1	5	17	4.70	0	4	1	1	3	14	3.96
Π.Μ.Σ. Αρχαία και νέα Ελληνική φιλολογία	92	0	0	0	2	14	76	4.80	0	1	0	7	14	70	4.65	0	0	0	3	15	74	4.77	0	0	5	11	29	47	4.28
Π.Μ.Σ. Επιστήμη και Τεχνολογία Υπολογιστών"	27	0	1	4	2	3	17	4.15	0	2	2	4	7	12	3.93	0	2	1	6	8	10	3.85	0	1	2	6	13	5	3.70
Π.Μ.Σ. Οργάνωση και Διοίκηση Δημ. Υπηρεσιών, Δημ. Οργανισμών & Επιχειρήσεων	49	0	0	1	0	1	47	4.92	0	0	1	1	16	31	4.57	0	0	1	1	13	34	4.63	0	1	3	7	16	22	4.12
Π.Μ.Σ. Δραματική Τέχνη και Παραστατικές Τέχνες στην Εκπαίδευση και ΔΒΜ	38	0	0	0	0	2	36	4.95	0	0	0	1	5	32	4.82	0	0	0	8	16	14	4.16	0	4	8	10	14	2	3.05
Π.Μ.Σ. Οργάνωση και Διοίκηση Δημ. Υπηρεσιών, Δημ. Οργανισμών & Επιχειρήσεων	26	0	0	0	3	3	20	4.65	0	1	1	0	7	17	4.46	0	0	1	1	5	19	4.62	0	0	3	8	8	7	3.73
Π.Μ.Σ. Διεθνείς σχέσεις και πολιτικές	24	0	0	0	0	3	21	4.88	0	0	0	1	9	14	4.54	0	0	0	1	3	20	4.79	0	0	0	3	11	10	4.29
Π.Μ.Σ. Διακυβέρνηση & δημόσιες πολιτικές	52	0	0	0	8	8	36	4.54	0	0	2	1	8	41	4.69	0	0	0	1	13	38	4.71	0	0	3	10	16	23	4.13
Π.Μ.Σ. Παγκόσμιες προκλήσεις & συστήματα αναλύσεων	17	0	0	0	0	4	13	4.76	0	0	0	0	8	9	4.53	0	1	0	0	4	12	4.53	0	0	0	3	9	5	4.12
Π.Μ.Σ. Τοπική & περιφερειακή ανάπτυξη & αυτοδιοίκηση	181	0	0	1	1	7	172	4.93	0	1	0	10	37	133	4.66	0	0	0	1	17	163	4.90	0	2	1	32	59	87	4.26
Π.Μ.Σ. Παγκόσμια πολιτική οικονομία	6	0	0	0	0	0	6	5.00	0	0	0	0	0	6	5.00	0	0	0	0	0	6	5.00	0	0	0	2	0	4	4.33
Π.Μ.Σ. Διαστημική επιστήμη, τεχνολογίες και εφαρμογές	24	0	0	0	1	7	16	4.62	0	0	1	2	5	16	4.50	0	0	0	2	6	16	4.58	0	0	1	3	12	8	4.12
Π.Μ.Σ. Μεσογειακές σπουδές	4	0	0	0	0	0	4	5.00	0	0	0	0	1	3	4.75	0	0	0	0	0	4	5.00	0	0	0	0	0	4	5.00
Τμήμα Νοσηλευτικής	232	0	3	4	18	47	160	4.54	0	7	8	24	42	151	4.39	0	3	1	32	56	140	4.42	0	22	29	65	61	55	3.42
Τμήμα Φιλολογίας	50	0	1	1	5	11	32	4.44	0	5	2	8	12	23	3.92	0	8	3	7	19	13	3.52	0	5	4	14	11	16	3.58
Τμήμα Οικονομικών επιστημών	28	0	0	0	3	8	17	4.50	0	0	0	3	10	15	4.43	0	1	0	7	7	13	4.11	0	0	5	5	7	11	3.86
Τμήμα Ιστορίας, αρχαιολογίας & διαχείρ. πολιτισμικών αγαθών	30	0	0	1	4	14	11	4.17	0	1	5	8	10	6	3.50	0	0	1	15	3	11	3.80	0	1	1	21	1	6	3.33
Τμήμα Κοινωνικής και εκπαιδευτικής πολιτικής	173	0	8	12	17	59	77	4.07	0	3	5	19	64	82	4.25	0	23	8	32	48	62	3.68	0	9	40	36	51	37	3.39
Τμήμα Θεατρικών σπουδών	263	0	1	7	38	77	140	4.32	0	8	10	31	61	153	4.30	0	0	11	51	70	131	4.22	0	15	47	65	65	71	3.49
Τμήμα Οργάνωσης και διαχείρισης αθλητισμού	294	0	8	18	44	62	162	4.20	0	6	20	35	81	152	4.20	0	4	16	38	75	161	4.27	0	12	35	77	61	109	3.75
Τμήμα Πολιτικής επιστήμης & διεθνών σχέσεων	112	0	1	8	19	20	64	4.23	0	2	2	20	32	56	4.23	0	3	0	8	24	77	4.54	0	19	6	37	26	24	3.27
Τμήμα Πληρ/κης & τηλ/νίων	148	0	5	11	34	55	43	3.81	0	15	11	23	35	64	3.82	0	8	2	25	39	74	4.14	0	8	10	48	55	27	3.56
<b>Σύνολο</b>	<b>1944</b>	<b>0</b>	<b>28</b>	<b>68</b>	<b>200</b>	<b>418</b>	<b>1230</b>	<b>4.42</b>	<b>0</b>	<b>53</b>	<b>71</b>	<b>204</b>	<b>476</b>	<b>1140</b>	<b>4.33</b>	<b>0</b>	<b>54</b>	<b>45</b>	<b>242</b>	<b>452</b>	<b>1151</b>	<b>4.34</b>	<b>0</b>	<b>103</b>	<b>211</b>	<b>473</b>	<b>542</b>	<b>615</b>	<b>3.70</b>

Τμήμα	Πλήθος ερωτημ.	Ε37. Αφιερώνω εβδομαδιαία για μελέτη του συγκεκριμένου μαθήματος						
		Χ.Σ.	1	2	3	4	5	Μ.Ο.
Π.Μ.Σ. Διοίκηση Υπηρεσιών Υγείας και Διαχείριση Κρίσεων	51	0	16	11	6	9	9	2.69
Π.Μ.Σ. Ηθική φιλοσοφία	23	0	4	3	1	6	9	3.57
Π.Μ.Σ. Αρχαία και νέα Ελληνική φιλολογία	92	0	4	13	30	30	15	3.42
Π.Μ.Σ. Επιστήμη και Τεχνολογία Υπολογιστών"	27	0	0	2	12	4	9	3.74
Π.Μ.Σ. Οργάνωση και Διοίκηση Δημ. Υπηρεσιών, Δημ. Οργανισμών & Επιχειρήσεων	49	0	4	14	15	11	5	2.98
Π.Μ.Σ. Δραματική Τέχνη και Παραστατικές Τέχνες στην Εκπαίδευση και ΔΒΜ	38	0	14	7	5	11	1	2.42
Π.Μ.Σ. Οργάνωση και Διοίκηση Δημ. Υπηρεσιών, Δημ. Οργανισμών & Επιχειρήσεων	26	0	2	19	4	0	1	2.19
Π.Μ.Σ. Διεθνείς σχέσεις και πολιτικές	24	0	0	6	7	10	1	3.25
Π.Μ.Σ. Διακυβέρνηση & δημόσιες πολιτικές	52	0	20	10	8	9	5	2.40
Π.Μ.Σ. Παγκόσμιες προκλήσεις & συστήματα αναλύσεων	17	0	4	5	3	5	0	2.53
Π.Μ.Σ. Τοπική & περιφερειακή ανάπτυξη & αυτοδιοίκηση	181	0	19	47	76	26	13	2.82
Π.Μ.Σ. Παγκόσμια πολιτική οικονομία	6	0	0	0	2	0	4	4.33
Π.Μ.Σ. Διαστημική επιστήμη, τεχνολογίες και εφαρμογές	24	0	0	8	8	6	2	3.08
Π.Μ.Σ. Μεσογειακές σπουδές	4	0	0	1	1	2	0	3.25
Τμήμα Νοσηλευτικής	232	0	85	53	64	16	14	2.23
Τμήμα Φιλολογίας	50	0	17	16	7	3	7	2.34
Τμήμα Οικονομικών επιστημών	28	0	3	8	7	7	3	2.96
Τμήμα Ιστορίας, αρχαιολογίας & διαχείρ. πολιτισμικών αγαθών	30	0	6	2	21	0	1	2.60
Τμήμα Κοινωνικής και εκπαιδευτικής πολιτικής	173	0	56	54	29	21	13	2.31
Τμήμα Θεατρικών σπουδών	263	0	92	71	55	23	22	2.29
Τμήμα Οργάνωσης και διαχείρισης αθλητισμού	294	0	53	66	68	26	81	3.05
Τμήμα Πολιτικής επιστήμης & διεθνών σχέσεων	112	0	42	36	24	5	5	2.06
Τμήμα Πληρ/κης & τηλ/νίων	148	0	35	56	36	17	4	2.32
<b>Σύνολο</b>	<b>1944</b>	<b>0</b>	<b>476</b>	<b>508</b>	<b>489</b>	<b>247</b>	<b>224</b>	<b>2.61</b>

## Στατιστικά αξιολόγησης μαθημάτων εαρινού εξαμήνου ακαδημαϊκού έτους 2015-2016

### Υπόμνημα πίνακα:

- *Χ.Σ.*: χωρίς συμπλήρωση. Ο φοιτητής δεν συμπλήρωσε καμία απάντηση στη συγκεκριμένη ερώτηση
- *Μ.Ο.*: Ο μέσος όρος για την ερώτηση

Τμήμα	Σύνολο ερωτηματολογίων	Α1. Οι στόχοι του μαθήματος ήταν σαφείς;							Α2. Η ύλη που καλύφθηκε ανταποκρινόταν στους στόχους του μαθήματος;							Α3. Η ύλη που διδάχθηκε ήταν καλά οργανωμένη;							Α4. Το εκπαιδευτικό υλικό που χρησιμοποιήθηκε βοήθησε στην καλύτερη κατανόηση του θέματος;						
		Χ.Σ.	1	2	3	4	5	Μ.Ο.	Χ.Σ.	1	2	3	4	5	Μ.Ο.	Χ.Σ.	1	2	3	4	5	Μ.Ο.	Χ.Σ.	1	2	3	4	5	Μ.Ο.
ΠΜΣ ΔΙΟΙΚΗΣΗ ΥΠΗΡΕΣΙΩΝ ΥΓΕΙΑΣ ΚΑΙ ΔΙΑΧΕΙΡΙΣΗ ΚΡΙΣΕΩΝ	42	0	1	2	2	14	23	4.33	0	0	0	9	11	22	4.31	0	0	2	7	9	24	4.31	0	1	1	10	9	21	4.14
ΠΜΣ ΑΡΧΑΙΑ ΚΑΙ ΝΕΑ ΕΛΛΗΝΙΚΗ ΦΙΛΟΛΟΓΙΑ	7	0	0	0	1	1	5	4.57	0	0	0	2	0	5	4.43	0	0	0	1	1	5	4.57	0	0	0	2	0	5	4.43
ΠΜΣ "ΕΠΙΣΤΗΜΗ ΚΑΙ ΤΕΧΝΟΛΟΓΙΑ ΤΩΝ ΥΠΟΛΟΓΙΣΤΩΝ"	28	0	0	0	0	9	19	4.68	0	0	0	0	12	16	4.57	0	0	0	0	11	17	4.61	0	0	0	0	11	17	4.61
ΠΜΣ ΟΡΓΑΝΩΣΗ & ΔΙΟΙΚΗΣΗ ΔΗΜΟΣΙΩΝ ΥΠΗΡΕΣΙΩΝ, ΔΗΜΟΣΙΩΝ ΟΡΓΑΝΙΣΜΩΝ ΚΑΙ ΕΠΙΧΕΙΡΗΣΕΩΝ	15	0	2	2	1	6	4	3.53	0	3	2	1	4	5	3.40	0	4	1	2	4	4	3.20	0	3	2	2	5	3	3.20
ΠΡΟΓΡΑΜΜΑ ΜΕΤΑΠΤΥΧΙΑΚΩΝ ΣΠΟΥΔΩΝ ΣΤΗΝ ΟΡΓΑΝΩΣΗ & ΔΙΟΙΚΗΣΗ ΑΘΛΗΤΙΚΩΝ ΟΡΓΑΝΙΣΜΩΝ & ΕΠΙΧΕΙΡΗΣΕΩΝ	28	0	0	0	1	13	14	4.46	0	0	0	2	13	13	4.39	0	0	0	0	10	18	4.64	0	0	0	2	7	19	4.61
ΠΜΣ ΔΙΑΚΥΒΕΡΝΗΣΗ ΚΑΙ ΔΗΜΟΣΙΕΣ ΠΟΛΙΤΙΚΕΣ	33	0	0	0	4	5	24	4.61	0	0	0	4	4	25	4.64	0	1	0	5	6	21	4.39	0	1	0	4	4	24	4.52
ΠΜΣ ΠΑΓΚΟΣΜΙΕΣ ΠΡΟΚΛΗΣΕΙΣ ΚΑΙ ΣΥΣΤΗΜΑΤΑ ΑΝΑΛΥΣΕΩΝ	9	0	0	0	0	4	5	4.56	0	0	0	1	4	4	4.33	0	0	0	3	3	3	4.00	0	0	0	1	4	4	4.33
ΠΜΣ ΤΟΠΙΚΗ ΚΑΙ ΠΕΡΙΦΕΡΕΙΑΚΗ ΑΝΑΠΤΥΞΗ ΚΑΙ ΑΥΤΟΔΙΟΙΚΗΣΗ	243	0	3	9	24	79	128	4.32	0	6	11	31	89	106	4.14	0	7	9	33	77	117	4.19	0	7	19	34	83	100	4.03
ΚΟΙΝΟ ΠΡΟΓΡΑΜΜΑ ΜΕΤΑΠΤΥΧΙΑΚΩΝ ΣΠΟΥΔΩΝ "ΠΑΓΚΟΣΜΙΑ ΠΟΛΙΤΙΚΗ ΟΙΚΟΝΟΜΙΑ"	8	0	0	1	0	2	5	4.38	0	0	0	1	2	5	4.50	0	0	1	0	3	4	4.25	0	0	1	1	3	3	4.00
ΠΜΣ ΔΙΑΣΤΗΜΙΚΗ ΕΠΙΣΤΗΜΗ, ΤΕΧΝΟΛΟΓΙΕΣ ΚΑΙ ΕΦΑΡΜΟΓΕΣ	6	0	0	1	2	2	1	3.50	0	0	0	3	1	2	3.83	0	1	2	0	1	2	3.17	0	1	2	0	2	1	3.00
ΠΡΟΓΡΑΜΜΑ ΜΕΤΑΠΤΥΧΙΑΚΩΝ ΣΠΟΥΔΩΝ "ΜΕΣΟΓΕΙΑΚΕΣ ΣΠΟΥΔΕΣ"	15	0	0	0	1	2	12	4.73	0	0	0	0	3	12	4.80	0	0	0	1	3	11	4.67	0	0	0	1	6	8	4.47
ΤΜΗΜΑ ΝΟΣΗΛΕΥΤΙΚΗΣ	330	0	13	25	36	78	178	4.16	0	12	21	36	93	168	4.16	0	16	18	48	81	167	4.11	0	12	21	65	82	150	4.02
ΤΜΗΜΑ ΦΙΛΟΛΟΓΙΑΣ	357	0	15	21	62	103	156	4.02	0	17	32	55	105	148	3.94	0	36	29	67	82	143	3.75	0	35	28	70	106	118	3.68
ΤΜΗΜΑ ΟΙΚΟΝΟΜΙΚΩΝ ΕΠΙΣΤΗΜΩΝ	45	0	2	7	5	5	26	4.02	0	2	4	6	12	21	4.02	0	5	4	5	6	25	3.93	0	6	4	4	7	24	3.87
ΤΜΗΜΑ ΙΣΤΟΡΙΑΣ, ΑΡΧΑΙΟΛΟΓΙΑΣ ΚΑΙ ΔΙΑΧΕΙΡΙΣΗΣ ΠΟΛΙΤΙΣΜΙΚΩΝ ΑΓΑΘΩΝ	171	0	18	12	14	31	96	4.02	0	16	11	16	29	99	4.08	0	19	11	16	30	95	4.00	0	15	15	9	32	100	4.09
ΤΜΗΜΑ ΚΟΙΝΩΝΙΚΗΣ ΚΑΙ ΕΚΠΑΙΔΕΥΤΙΚΗΣ ΠΟΛΙΤΙΚΗΣ	335	0	30	21	50	123	111	3.79	0	17	27	64	129	98	3.79	0	16	25	68	109	117	3.85	0	21	21	63	132	98	3.79
ΤΜΗΜΑ ΘΕΑΤΡΙΚΩΝ ΣΠΟΥΔΩΝ	275	0	4	7	30	72	162	4.39	0	5	5	37	77	151	4.32	0	8	13	39	74	141	4.19	0	7	11	36	71	150	4.26
ΤΜΗΜΑ ΟΡΓΑΝΩΣΗΣ ΚΑΙ ΔΙΑΧΕΙΡΙΣΗΣ ΑΘΛΗΤΙΣΜΟΥ	323	0	6	22	48	74	173	4.20	0	8	22	49	78	166	4.15	0	10	27	45	70	171	4.13	0	12	34	44	67	166	4.06
ΤΜΗΜΑ ΠΟΛΙΤΙΚΗΣ ΕΠΙΣΤΗΜΗΣ ΚΑΙ ΔΙΕΘΝΩΝ ΣΧΕΣΕΩΝ	178	0	10	14	28	47	79	3.96	0	11	14	28	42	83	3.97	0	18	16	28	39	77	3.79	0	17	18	29	45	69	3.74

ΤΜΗΜΑ ΠΛΗΡΟΦΟΡΙΚΗΣ ΚΑΙ ΤΗΛΕΠΙΚΟΙΝΩΝΙΩΝ	159	0	17	23	33	39	47	3.48	0	19	17	23	53	47	3.58	0	25	22	32	29	51	3.37	0	30	27	35	27	40	3.13
<b>Σύνολο</b>	<b>2607</b>	<b>0</b>	<b>121</b>	<b>167</b>	<b>342</b>	<b>709</b>	<b>1268</b>	<b>4.09</b>	<b>0</b>	<b>116</b>	<b>166</b>	<b>368</b>	<b>761</b>	<b>1196</b>	<b>4.06</b>	<b>0</b>	<b>166</b>	<b>180</b>	<b>400</b>	<b>648</b>	<b>1213</b>	<b>3.98</b>	<b>0</b>	<b>168</b>	<b>204</b>	<b>412</b>	<b>703</b>	<b>1120</b>	<b>3.92</b>

Τμήμα	Σύνολο ερωτηματολογίων	Α5. Τα εκπαιδευτικά βοηθήματα χορηγήθηκαν εγκαίρως;							Α6. Πόσο ικανοποιητικό βρίσκετε το κύριο βιβλίο(α) ή τις σημειώσεις;							Α7. Πόσο εύκολα διαθέσιμη είναι η βιβλιογραφία στην Πανεπιστημιακή Βιβλιοθήκη;							Α8. Πόσο απαραίτητα κρίνετε τα προαπαιτούμενα του μαθήματος;						
		Χ.Σ.	1	2	3	4	5	Μ.Ο.	Χ.Σ.	1	2	3	4	5	Μ.Ο.	Χ.Σ.	1	2	3	4	5	Μ.Ο.	Χ.Σ.	1	2	3	4	5	Μ.Ο.
ΠΜΣ ΔΙΟΙΚΗΣΗ ΥΠΗΡΕΣΙΩΝ ΥΓΕΙΑΣ ΚΑΙ ΔΙΑΧΕΙΡΙΣΗ ΚΡΙΣΕΩΝ	42	0	3	3	4	12	20	4.02	0	3	3	10	13	13	3.71	0	9	9	4	11	9	3.05	1	1	3	12	12	13	3.80
ΠΜΣ ΑΡΧΑΙΑ ΚΑΙ ΝΕΑ ΕΛΛΗΝΙΚΗ ΦΙΛΟΛΟΓΙΑ	7	0	1	0	1	0	5	4.14	0	0	1	0	1	5	4.43	0	0	0	2	4	1	3.86	0	0	0	2	0	5	4.43
ΠΜΣ "ΕΠΙΣΤΗΜΗ ΚΑΙ ΤΕΧΝΟΛΟΓΙΑ ΤΩΝ ΥΠΟΛΟΓΙΣΤΩΝ"	28	0	0	0	0	9	19	4.68	0	1	0	0	12	15	4.43	0	3	1	1	14	9	3.89	3	2	1	5	15	2	3.56
ΠΜΣ ΟΡΓΑΝΩΣΗ & ΔΙΟΙΚΗΣΗ ΔΗΜΟΣΙΩΝ ΥΠΗΡΕΣΙΩΝ, ΔΗΜΟΣΙΩΝ ΟΡΓΑΝΙΣΜΩΝ ΚΑΙ ΕΠΙΧΕΙΡΗΣΕΩΝ	15	0	3	1	4	4	3	3.20	0	4	1	4	3	3	3.00	0	9	2	0	1	3	2.13	1	5	0	2	3	4	3.07
ΠΡΟΓΡΑΜΜΑ ΜΕΤΑΠΤΥΧΙΑΚΩΝ ΣΠΟΥΔΩΝ ΣΤΗΝ ΟΡΓΑΝΩΣΗ & ΔΙΟΙΚΗΣΗ ΑΘΛΗΤΙΚΩΝ ΟΡΓΑΝΙΣΜΩΝ & ΕΠΙΧΕΙΡΗΣΕΩΝ	28	0	0	0	5	6	17	4.43	0	0	0	1	13	14	4.46	0	0	1	4	14	9	4.11	1	0	2	1	9	15	4.37
ΠΜΣ ΔΙΑΚΥΒΕΡΝΗΣΗ ΚΑΙ ΔΗΜΟΣΙΕΣ ΠΟΛΙΤΙΚΕΣ	33	0	0	0	1	4	28	4.82	0	1	2	1	9	20	4.36	0	1	1	3	11	17	4.27	0	0	2	7	6	18	4.21
ΠΜΣ ΠΑΓΚΟΣΜΙΕΣ ΠΡΟΚΛΗΣΕΙΣ ΚΑΙ ΣΥΣΤΗΜΑΤΑ ΑΝΑΛΥΣΕΩΝ	9	0	0	0	1	2	6	4.56	0	0	1	1	4	3	4.00	0	0	0	4	2	3	3.89	0	2	0	1	4	2	3.44
ΠΜΣ ΤΟΠΙΚΗ ΚΑΙ ΠΕΡΙΦΕΡΕΙΑΚΗ ΑΝΑΠΤΥΞΗ ΚΑΙ ΑΥΤΟΔΙΟΙΚΗΣΗ	243	0	12	25	29	67	110	3.98	0	15	20	45	86	77	3.78	0	38	31	62	53	59	3.26	27	11	14	60	84	47	3.66
ΚΟΙΝΟ ΠΡΟΓΡΑΜΜΑ ΜΕΤΑΠΤΥΧΙΑΚΩΝ ΣΠΟΥΔΩΝ "ΠΑΓΚΟΣΜΙΑ ΠΟΛΙΤΙΚΗ ΟΙΚΟΝΟΜΙΑ"	8	0	0	1	0	2	5	4.38	0	0	2	0	2	4	4.00	0	0	1	1	1	5	4.25	0	0	0	1	4	3	4.25
ΠΜΣ ΔΙΑΣΤΗΜΙΚΗ ΕΠΙΣΤΗΜΗ, ΤΕΧΝΟΛΟΓΙΕΣ ΚΑΙ ΕΦΑΡΜΟΓΕΣ	6	0	1	2	1	1	1	2.83	0	1	1	2	2	0	2.83	0	6	0	0	0	0	1.00	0	1	1	3	0	1	2.83
ΠΡΟΓΡΑΜΜΑ ΜΕΤΑΠΤΥΧΙΑΚΩΝ ΣΠΟΥΔΩΝ "ΜΕΣΟΓΕΙΑΚΕΣ ΣΠΟΥΔΕΣ"	15	0	0	1	5	2	7	4.00	0	0	0	4	3	8	4.27	0	0	0	7	1	7	4.00	0	0	1	6	4	4	3.73
ΤΜΗΜΑ ΝΟΣΗΛΕΥΤΙΚΗΣ	330	0	11	8	52	99	160	4.18	0	7	18	70	98	137	4.03	0	18	8	39	83	182	4.22	21	17	30	56	65	141	3.92
ΤΜΗΜΑ ΦΙΛΟΛΟΓΙΑΣ	357	0	15	28	80	101	133	3.87	0	16	33	68	141	99	3.77	0	14	19	81	121	122	3.89	33	15	29	85	102	93	3.71
ΤΜΗΜΑ ΟΙΚΟΝΟΜΙΚΩΝ ΕΠΙΣΤΗΜΩΝ	45	0	5	4	5	8	23	3.89	0	5	3	6	12	19	3.82	0	10	3	11	12	9	3.16	1	3	6	9	7	19	3.75
ΤΜΗΜΑ ΙΣΤΟΡΙΑΣ, ΑΡΧΑΙΟΛΟΓΙΑΣ ΚΑΙ ΔΙΑΧΕΙΡΙΣΗΣ ΠΟΛΙΤΙΣΜΙΚΩΝ ΑΓΑΘΩΝ	171	0	17	6	9	39	100	4.16	0	14	10	26	33	88	4.00	0	10	13	25	27	96	4.09	7	18	9	25	37	75	3.87
ΤΜΗΜΑ ΚΟΙΝΩΝΙΚΗΣ ΚΑΙ ΕΚΠΑΙΔΕΥΤΙΚΗΣ ΠΟΛΙΤΙΚΗΣ	335	0	22	24	60	104	125	3.85	0	25	27	72	125	86	3.66	0	32	27	68	123	85	3.60	42	24	28	69	103	69	3.56
ΤΜΗΜΑ ΘΕΑΤΡΙΚΩΝ ΣΠΟΥΔΩΝ	275	0	11	9	32	78	145	4.23	0	9	17	40	81	128	4.10	0	9	10	42	91	123	4.12	31	12	16	53	76	87	3.86
ΤΜΗΜΑ ΟΡΓΑΝΩΣΗΣ ΚΑΙ ΔΙΑΧΕΙΡΙΣΗΣ ΑΘΛΗΤΙΣΜΟΥ	323	0	24	40	44	69	146	3.85	0	19	21	69	75	139	3.91	0	13	19	51	96	144	4.05	3	14	28	80	79	119	3.82

ΤΜΗΜΑ ΠΟΛΙΤΙΚΗΣ ΕΠΙΣΤΗΜΗΣ ΚΑΙ ΔΙΕΘΝΩΝ ΣΧΕΣΕΩΝ	178	0	21	33	35	36	53	3.38	0	10	24	33	59	52	3.67	0	17	24	43	37	57	3.52	12	17	11	42	48	48	3.60
ΤΜΗΜΑ ΠΛΗΡΟΦΟΡΙΚΗΣ ΚΑΙ ΤΗΛΕΠΙΚΟΙΝΩΝΙΩΝ	159	0	24	23	40	30	42	3.27	0	25	28	36	39	31	3.14	0	85	24	26	11	13	2.01	9	43	18	27	19	43	3.01
<b>Σύνολο</b>	<b>2607</b>	<b>0</b>	<b>170</b>	<b>208</b>	<b>408</b>	<b>673</b>	<b>1148</b>	<b>3.93</b>	<b>0</b>	<b>155</b>	<b>212</b>	<b>488</b>	<b>811</b>	<b>941</b>	<b>3.83</b>	<b>0</b>	<b>274</b>	<b>193</b>	<b>474</b>	<b>713</b>	<b>953</b>	<b>3.72</b>	<b>192</b>	<b>185</b>	<b>199</b>	<b>546</b>	<b>677</b>	<b>808</b>	<b>3.71</b>

Τμήμα	Σύνολο ερωτηματολογίων	Α9. Χρήση γνώσεων από / σύνδεση με άλλα μαθήματα.							Α10. Πώς κρίνετε το επίπεδο δυσκολίας του μαθήματος για το έτος του;							Α11. Χρησιμότητα ύλης φροντιστηρίων;						Α12. Αξιολόγηση ποιότητας φροντιστηρίων;							
		Χ.Σ.	1	2	3	4	5	M.O.	Χ.Σ.	1	2	3	4	5	M.O.	Χ.Σ.	1	2	3	4	5	M.O.	Χ.Σ.	1	2	3	4	5	M.O.
ΠΜΣ ΔΙΟΙΚΗΣΗ ΥΠΗΡΕΣΙΩΝ ΥΓΕΙΑΣ ΚΑΙ ΔΙΑΧΕΙΡΙΣΗ ΚΡΙΣΕΩΝ	42	0	2	4	13	10	13	3.67	0	0	2	17	14	9	3.71	3	9	2	6	10	12	3.36	8	3	3	10	11	7	3.47
ΠΜΣ ΑΡΧΑΙΑ ΚΑΙ ΝΕΑ ΕΛΛΗΝΙΚΗ ΦΙΛΟΛΟΓΙΑ	7	0	0	1	1	1	4	4.14	0	0	0	1	4	2	4.14	1	2	3	0	0	1	2.17	5	0	0	1	0	1	4.00
ΠΜΣ "ΕΠΙΣΤΗΜΗ ΚΑΙ ΤΕΧΝΟΛΟΓΙΑ ΤΩΝ ΥΠΟΛΟΓΙΣΤΩΝ"	28	0	0	0	7	11	10	4.11	0	2	1	5	16	4	3.68	3	6	1	1	11	6	3.40	3	4	1	4	10	6	3.52
ΠΜΣ ΟΡΓΑΝΩΣΗ & ΔΙΟΙΚΗΣΗ ΔΗΜΟΣΙΩΝ ΥΠΗΡΕΣΙΩΝ, ΔΗΜΟΣΙΩΝ ΟΡΓΑΝΙΣΜΩΝ ΚΑΙ ΕΠΙΧΕΙΡΗΣΕΩΝ	15	0	3	1	0	7	4	3.53	0	1	0	8	0	6	3.67	1	9	0	0	2	3	2.29	4	7	0	0	2	2	2.27
ΠΡΟΓΡΑΜΜΑ ΜΕΤΑΠΤΥΧΙΑΚΩΝ ΣΠΟΥΔΩΝ ΣΤΗΝ ΟΡΓΑΝΩΣΗ & ΔΙΟΙΚΗΣΗ ΑΘΛΗΤΙΚΩΝ ΟΡΓΑΝΙΣΜΩΝ & ΕΠΙΧΕΙΡΗΣΕΩΝ	28	0	0	0	2	13	13	4.39	0	0	1	10	7	10	3.93	0	5	4	8	5	6	3.11	2	4	3	7	6	6	3.27
ΠΜΣ ΔΙΑΚΥΒΕΡΝΗΣΗ ΚΑΙ ΔΗΜΟΣΙΕΣ ΠΟΛΙΤΙΚΕΣ	33	0	1	0	4	10	18	4.33	0	4	4	4	8	13	3.67	2	15	0	10	3	3	2.32	10	11	0	3	5	4	2.61
ΠΜΣ ΠΑΓΚΟΣΜΙΕΣ ΠΡΟΚΛΗΣΕΙΣ ΚΑΙ ΣΥΣΤΗΜΑΤΑ ΑΝΑΛΥΣΕΩΝ	9	0	2	1	1	2	3	3.33	0	0	0	0	7	2	4.22	2	0	1	3	1	2	3.57	3	0	0	4	2	0	3.33
ΠΜΣ ΤΟΠΙΚΗ ΚΑΙ ΠΕΡΙΦΕΡΕΙΑΚΗ ΑΝΑΠΤΥΞΗ ΚΑΙ ΑΥΤΟΔΙΟΙΚΗΣΗ	243	0	5	20	50	101	67	3.84	0	5	23	62	100	53	3.71	46	77	29	33	31	27	2.50	71	82	21	26	29	14	2.26
ΚΟΙΝΟ ΠΡΟΓΡΑΜΜΑ ΜΕΤΑΠΤΥΧΙΑΚΩΝ ΣΠΟΥΔΩΝ "ΠΑΓΚΟΣΜΙΑ ΠΟΛΙΤΙΚΗ ΟΙΚΟΝΟΜΙΑ"	8	0	0	0	1	6	1	4.00	0	0	0	1	6	1	4.00	0	1	1	2	2	2	3.38	0	1	0	3	2	2	3.50
ΠΜΣ ΔΙΑΣΤΗΜΙΚΗ ΕΠΙΣΤΗΜΗ, ΤΕΧΝΟΛΟΓΙΕΣ ΚΑΙ ΕΦΑΡΜΟΓΕΣ	6	0	0	1	4	1	0	3.00	0	0	1	4	1	0	3.00	0	2	0	3	1	0	2.50	0	2	0	4	0	0	2.33
ΠΡΟΓΡΑΜΜΑ ΜΕΤΑΠΤΥΧΙΑΚΩΝ ΣΠΟΥΔΩΝ "ΜΕΣΟΓΕΙΑΚΕΣ ΣΠΟΥΔΕΣ"	15	0	0	1	3	10	1	3.73	0	0	2	3	9	1	3.60	4	3	3	4	1	0	2.27	4	3	3	5	0	0	2.18
ΤΜΗΜΑ ΝΟΣΗΛΕΥΤΙΚΗΣ	330	0	24	39	64	89	114	3.70	0	32	37	112	79	70	3.36	47	58	12	40	48	125	3.60	89	36	16	36	50	103	3.70
ΤΜΗΜΑ ΦΙΛΟΛΟΓΙΑΣ	357	0	32	37	111	118	59	3.38	0	14	23	127	115	78	3.62	92	119	38	38	32	38	2.37	169	81	21	30	23	33	2.50
ΤΜΗΜΑ ΟΙΚΟΝΟΜΙΚΩΝ ΕΠΙΣΤΗΜΩΝ	45	0	3	3	13	5	21	3.84	0	2	4	11	11	17	3.82	2	22	3	2	1	15	2.63	19	12	2	2	1	9	2.73
ΤΜΗΜΑ ΙΣΤΟΡΙΑΣ, ΑΡΧΑΙΟΛΟΓΙΑΣ ΚΑΙ ΔΙΑΧΕΙΡΙΣΗΣ ΠΟΛΙΤΙΣΜΙΚΩΝ ΑΓΑΘΩΝ	171	0	20	8	24	44	75	3.85	0	18	22	35	37	59	3.57	8	76	19	15	24	29	2.45	26	66	16	14	21	28	2.51
ΤΜΗΜΑ ΚΟΙΝΩΝΙΚΗΣ ΚΑΙ ΕΚΠΑΙΔΕΥΤΙΚΗΣ ΠΟΛΙΤΙΚΗΣ	335	0	31	34	72	119	79	3.54	0	20	21	108	118	68	3.58	102	150	27	27	13	16	1.79	117	138	17	25	12	26	1.95
ΤΜΗΜΑ ΘΕΑΤΡΙΚΩΝ ΣΠΟΥΔΩΝ	275	0	19	18	66	99	73	3.69	0	25	26	94	66	64	3.43	70	94	23	36	26	26	2.35	85	77	15	44	25	29	2.55
ΤΜΗΜΑ ΟΡΓΑΝΩΣΗΣ ΚΑΙ ΔΙΑΧΕΙΡΙΣΗΣ ΑΘΛΗΤΙΣΜΟΥ	323	0	10	34	59	124	96	3.81	0	15	57	112	75	64	3.36	14	116	43	78	35	37	2.46	56	106	36	68	20	37	2.42
ΤΜΗΜΑ ΠΟΛΙΤΙΚΗΣ ΕΠΙΣΤΗΜΗΣ ΚΑΙ ΔΙΕΘΝΩΝ ΣΧΕΣΕΩΝ	178	0	16	20	43	48	51	3.55	0	5	13	46	67	47	3.78	44	68	15	17	17	17	2.25	61	75	10	14	6	12	1.89

ΤΜΗΜΑ ΠΛΗΡΟΦΟΡΙΚΗΣ ΚΑΙ ΤΗΛΕΠΙΚΟΙΝΩΝΙΩΝ	159	0	24	32	29	39	35	3.18	0	17	22	44	36	40	3.38	19	41	17	18	19	45	3.07	39	53	6	21	15	25	2.61
<b>Σύνολο</b>	<b>2607</b>	<b>0</b>	<b>192</b>	<b>254</b>	<b>567</b>	<b>857</b>	<b>737</b>	<b>3.65</b>	<b>0</b>	<b>160</b>	<b>259</b>	<b>804</b>	<b>776</b>	<b>608</b>	<b>3.54</b>	<b>460</b>	<b>873</b>	<b>241</b>	<b>341</b>	<b>282</b>	<b>410</b>	<b>2.59</b>	<b>771</b>	<b>761</b>	<b>170</b>	<b>321</b>	<b>240</b>	<b>344</b>	<b>2.58</b>

Τμήμα	Σύνολο ερωτηματολογίων	Α13. Πώς κρίνετε τον αριθμό Διδακτικών Μονάδων σε σχέση με τον φόρτο εργασίας;							Α14. Διαφάνεια των κριτηρίων βαθμολόγησης.							Α15. Το θέμα δόθηκε εγκαίρως;							Α16. Η καταληκτική ημερομηνία για υποβολή ή παρουσίαση των εργασιών ήταν λογική;						
		Χ.Σ.	1	2	3	4	5	Μ.Ο.	Χ.Σ.	1	2	3	4	5	Μ.Ο.	Χ.Σ.	1	2	3	4	5	Μ.Ο.	Χ.Σ.	1	2	3	4	5	Μ.Ο.
ΠΜΣ ΔΙΟΙΚΗΣΗ ΥΠΗΡΕΣΙΩΝ ΥΓΕΙΑΣ ΚΑΙ ΔΙΑΧΕΙΡΙΣΗ ΚΡΙΣΕΩΝ	42	0	0	1	13	15	13	3.95	0	2	0	9	14	17	4.05	10	0	0	0	5	27	4.84	10	0	0	1	4	27	4.81
ΠΜΣ ΑΡΧΑΙΑ ΚΑΙ ΝΕΑ ΕΛΛΗΝΙΚΗ ΦΙΛΟΛΟΓΙΑ	7	0	0	1	0	3	3	4.14	0	0	0	1	1	5	4.57	4	0	0	1	0	2	4.33	6	0	0	0	0	1	5.00
ΠΜΣ "ΕΠΙΣΤΗΜΗ ΚΑΙ ΤΕΧΝΟΛΟΓΙΑ ΤΩΝ ΥΠΟΛΟΓΙΣΤΩΝ"	28	0	2	0	2	12	12	4.14	0	0	0	1	11	16	4.54	1	0	0	0	9	18	4.67	1	0	0	0	8	19	4.70
ΠΜΣ ΟΡΓΑΝΩΣΗ & ΔΙΟΙΚΗΣΗ ΔΗΜΟΣΙΩΝ ΥΠΗΡΕΣΙΩΝ, ΔΗΜΟΣΙΩΝ ΟΡΓΑΝΙΣΜΩΝ ΚΑΙ ΕΠΙΧΕΙΡΗΣΕΩΝ	15	0	2	0	5	4	4	3.53	0	2	0	2	6	5	3.80	2	3	0	2	3	5	3.54	2	3	0	2	4	4	3.46
ΠΡΟΓΡΑΜΜΑ ΜΕΤΑΠΤΥΧΙΑΚΩΝ ΣΠΟΥΔΩΝ ΣΤΗΝ ΟΡΓΑΝΩΣΗ & ΔΙΟΙΚΗΣΗ ΑΘΛΗΤΙΚΩΝ ΟΡΓΑΝΙΣΜΩΝ & ΕΠΙΧΕΙΡΗΣΕΩΝ	28	0	0	0	4	14	10	4.21	0	0	0	3	11	14	4.39	0	0	0	1	15	12	4.39	0	0	0	0	16	12	4.43
ΠΜΣ ΔΙΑΚΥΒΕΡΝΗΣΗ ΚΑΙ ΔΗΜΟΣΙΕΣ ΠΟΛΙΤΙΚΕΣ	33	0	1	0	2	13	17	4.36	0	0	0	0	2	31	4.94	1	1	0	0	5	26	4.72	2	1	0	0	3	27	4.77
ΠΜΣ ΠΑΓΚΟΣΜΙΕΣ ΠΡΟΚΛΗΣΕΙΣ ΚΑΙ ΣΥΣΤΗΜΑΤΑ ΑΝΑΛΥΣΕΩΝ	9	0	0	0	1	3	5	4.44	0	1	1	3	1	3	3.44	0	0	0	1	3	5	4.44	0	0	0	1	3	5	4.44
ΠΜΣ ΤΟΠΙΚΗ ΚΑΙ ΠΕΡΙΦΕΡΕΙΑΚΗ ΑΝΑΠΤΥΞΗ ΚΑΙ ΑΥΤΟΔΙΟΙΚΗΣΗ	243	0	7	7	75	99	55	3.77	0	9	9	35	78	112	4.13	34	9	10	43	47	100	4.05	33	8	11	34	53	104	4.11
ΚΟΙΝΟ ΠΡΟΓΡΑΜΜΑ ΜΕΤΑΠΤΥΧΙΑΚΩΝ ΣΠΟΥΔΩΝ "ΠΑΓΚΟΣΜΙΑ ΠΟΛΙΤΙΚΗ ΟΙΚΟΝΟΜΙΑ"	8	0	0	0	2	4	2	4.00	0	0	0	1	2	5	4.50	0	0	1	0	2	5	4.38	0	0	1	0	2	5	4.38
ΠΜΣ ΔΙΑΣΤΗΜΙΚΗ ΕΠΙΣΤΗΜΗ, ΤΕΧΝΟΛΟΓΙΕΣ ΚΑΙ ΕΦΑΡΜΟΓΕΣ	6	0	0	0	6	0	0	3.00	0	0	0	3	3	0	3.50	0	2	0	1	1	2	3.17	0	1	0	1	2	2	3.67
ΠΡΟΓΡΑΜΜΑ ΜΕΤΑΠΤΥΧΙΑΚΩΝ ΣΠΟΥΔΩΝ "ΜΕΣΟΓΕΙΑΚΕΣ ΣΠΟΥΔΕΣ"	15	0	0	0	2	7	6	4.27	0	0	0	1	6	8	4.47	0	0	0	3	3	9	4.40	0	0	0	1	4	10	4.60
ΤΜΗΜΑ ΝΟΣΗΛΕΥΤΙΚΗΣ	330	0	14	25	95	104	92	3.71	0	17	15	72	89	137	3.95	194	3	5	27	28	73	4.20	197	3	4	25	28	73	4.23
ΤΜΗΜΑ ΦΙΛΟΛΟΓΙΑΣ	357	0	18	30	163	107	39	3.33	0	20	32	113	110	82	3.57	172	9	5	16	42	113	4.32	175	7	3	17	35	120	4.42
ΤΜΗΜΑ ΟΙΚΟΝΟΜΙΚΩΝ ΕΠΙΣΤΗΜΩΝ	45	0	5	3	15	6	16	3.56	0	3	2	9	8	23	4.02	18	2	2	2	4	17	4.19	18	3	0	3	4	17	4.19
ΤΜΗΜΑ ΙΣΤΟΡΙΑΣ, ΑΡΧΑΙΟΛΟΓΙΑΣ ΚΑΙ ΔΙΑΧΕΙΡΙΣΗΣ ΠΟΛΙΤΙΣΜΙΚΩΝ ΑΓΑΘΩΝ	171	0	19	9	37	47	59	3.69	0	18	10	22	36	85	3.94	22	10	8	13	16	102	4.29	25	14	6	10	13	103	4.27
ΤΜΗΜΑ ΚΟΙΝΩΝΙΚΗΣ ΚΑΙ ΕΚΠΑΙΔΕΥΤΙΚΗΣ ΠΟΛΙΤΙΚΗΣ	335	0	21	27	114	121	52	3.47	0	25	13	95	124	78	3.65	113	34	18	30	61	79	3.60	120	39	14	28	57	77	3.55
ΤΜΗΜΑ ΘΕΑΤΡΙΚΩΝ ΣΠΟΥΔΩΝ	275	0	8	11	89	88	79	3.80	0	7	8	59	71	130	4.12	60	6	4	20	40	145	4.46	65	4	4	22	37	143	4.48
ΤΜΗΜΑ ΟΡΓΑΝΩΣΗΣ ΚΑΙ ΔΙΑΧΕΙΡΙΣΗΣ ΑΘΛΗΤΙΣΜΟΥ	323	0	14	27	80	110	92	3.74	0	15	22	72	74	140	3.93	28	8	12	45	80	150	4.19	29	9	7	43	66	169	4.29
ΤΜΗΜΑ ΠΟΛΙΤΙΚΗΣ ΕΠΙΣΤΗΜΗΣ ΚΑΙ ΔΙΕΘΝΩΝ ΣΧΕΣΕΩΝ	178	0	12	8	45	58	55	3.76	0	10	10	33	38	87	4.02	17	14	8	16	42	81	4.04	22	10	11	17	37	81	4.08



ΤΜΗΜΑ ΠΛΗΡΟΦΟΡΙΚΗΣ ΚΑΙ ΤΗΛΕΠΙΚΟΙΝΩΝΙΩΝ	159	0	18	15	47	43	36	3.40	0	18	15	34	33	59	3.63	48	9	6	15	22	59	4.05	52	10	4	12	22	59	4.08
<b>Σύνολο</b>	<b>2607</b>	<b>0</b>	<b>141</b>	<b>164</b>	<b>797</b>	<b>858</b>	<b>647</b>	<b>3.65</b>	<b>0</b>	<b>147</b>	<b>137</b>	<b>568</b>	<b>718</b>	<b>1037</b>	<b>3.91</b>	<b>724</b>	<b>110</b>	<b>79</b>	<b>236</b>	<b>428</b>	<b>1030</b>	<b>4.16</b>	<b>757</b>	<b>112</b>	<b>65</b>	<b>217</b>	<b>398</b>	<b>1058</b>	<b>4.20</b>

Τμήμα	Σύνολο ερωτηματολογίων	Α17. Υπήρχε σχετικό ερευνητικό υλικό στη βιβλιοθήκη;							Α18. Υπήρχε καθοδήγηση από τον διδάσκοντα;							Α19. Τα σχόλια του διδάσκοντος ήταν εποικοδομητικά και αναλυτικά;							Α20. Δόθηκε η δυνατότητα βελτίωσης της εργασίας;						
		Χ.Σ.	1	2	3	4	5	M.O.	Χ.Σ.	1	2	3	4	5	M.O.	Χ.Σ.	1	2	3	4	5	M.O.	Χ.Σ.	1	2	3	4	5	M.O.
ΠΜΣ ΔΙΟΙΚΗΣΗ ΥΠΗΡΕΣΙΩΝ ΥΓΕΙΑΣ ΚΑΙ ΔΙΑΧΕΙΡΙΣΗ ΚΡΙΣΕΩΝ	42	11	3	4	5	11	8	3.55	10	0	0	4	8	20	4.50	10	0	0	2	10	20	4.56	11	0	3	3	8	17	4.26
ΠΜΣ ΑΡΧΑΙΑ ΚΑΙ ΝΕΑ ΕΛΛΗΝΙΚΗ ΦΙΛΟΛΟΓΙΑ	7	4	0	0	0	2	1	4.33	4	0	1	0	1	1	3.67	4	0	1	0	1	1	3.67	6	0	0	0	0	1	5.00
ΠΜΣ "ΕΠΙΣΤΗΜΗ ΚΑΙ ΤΕΧΝΟΛΟΓΙΑ ΤΩΝ ΥΠΟΛΟΓΙΣΤΩΝ"	28	3	3	1	2	10	9	3.84	1	0	0	0	10	17	4.63	1	0	0	0	9	18	4.67	1	0	1	1	8	17	4.52
ΠΜΣ ΟΡΓΑΝΩΣΗ & ΔΙΟΙΚΗΣΗ ΔΗΜΟΣΙΩΝ ΥΠΗΡΕΣΙΩΝ, ΔΗΜΟΣΙΩΝ ΟΡΓΑΝΙΣΜΩΝ ΚΑΙ ΕΠΙΧΕΙΡΗΣΕΩΝ	15	2	7	3	0	1	2	2.08	2	3	2	0	4	4	3.31	2	3	2	0	4	4	3.31	2	3	1	2	4	3	3.23
ΠΡΟΓΡΑΜΜΑ ΜΕΤΑΠΤΥΧΙΑΚΩΝ ΣΠΟΥΔΩΝ ΣΤΗΝ ΟΡΓΑΝΩΣΗ & ΔΙΟΙΚΗΣΗ ΑΘΛΗΤΙΚΩΝ ΟΡΓΑΝΙΣΜΩΝ & ΕΠΙΧΕΙΡΗΣΕΩΝ	28	0	0	0	12	9	7	3.82	0	0	0	1	11	16	4.54	1	0	0	1	13	13	4.44	0	2	1	0	11	14	4.21
ΠΜΣ ΔΙΑΚΥΒΕΡΝΗΣΗ ΚΑΙ ΔΗΜΟΣΙΕΣ ΠΟΛΙΤΙΚΕΣ	33	3	2	1	4	6	17	4.17	2	1	0	3	2	25	4.61	2	1	0	2	3	25	4.65	2	5	0	2	2	22	4.16
ΠΜΣ ΠΑΓΚΟΣΜΙΕΣ ΠΡΟΚΛΗΣΕΙΣ ΚΑΙ ΣΥΣΤΗΜΑΤΑ ΑΝΑΛΥΣΕΩΝ	9	0	0	0	4	3	2	3.78	0	3	0	0	4	2	3.22	0	5	0	0	2	2	2.56	0	7	0	2	0	0	1.44
ΠΜΣ ΤΟΠΙΚΗ ΚΑΙ ΠΕΡΙΦΕΡΕΙΑΚΗ ΑΝΑΠΤΥΞΗ ΚΑΙ ΑΥΤΟΔΙΟΙΚΗΣΗ	243	44	28	18	38	62	53	3.47	36	9	9	24	55	110	4.20	38	11	7	23	46	118	4.23	51	24	20	32	49	67	3.60
ΚΟΙΝΟ ΠΡΟΓΡΑΜΜΑ ΜΕΤΑΠΤΥΧΙΑΚΩΝ ΣΠΟΥΔΩΝ "ΠΑΓΚΟΣΜΙΑ ΠΟΛΙΤΙΚΗ ΟΙΚΟΝΟΜΙΑ"	8	0	0	0	2	1	5	4.38	0	0	1	0	2	5	4.38	0	0	1	0	2	5	4.38	0	0	3	1	3	1	3.25
ΠΜΣ ΔΙΑΣΤΗΜΙΚΗ ΕΠΙΣΤΗΜΗ, ΤΕΧΝΟΛΟΓΙΕΣ ΚΑΙ ΕΦΑΡΜΟΓΕΣ	6	0	1	0	5	0	0	2.67	0	1	0	1	3	1	3.50	0	1	0	2	1	2	3.50	0	0	0	5	1	0	3.17
ΠΡΟΓΡΑΜΜΑ ΜΕΤΑΠΤΥΧΙΑΚΩΝ ΣΠΟΥΔΩΝ "ΜΕΣΟΓΕΙΑΚΕΣ ΣΠΟΥΔΕΣ"	15	1	0	0	3	6	5	4.14	1	0	0	2	2	10	4.57	0	0	0	0	4	11	4.73	4	0	0	4	5	2	3.82
ΤΜΗΜΑ ΝΟΣΗΛΕΥΤΙΚΗΣ	330	200	13	9	29	26	53	3.75	197	11	11	31	24	56	3.77	197	8	12	31	24	58	3.84	210	21	20	30	13	36	3.19
ΤΜΗΜΑ ΦΙΛΟΛΟΓΙΑΣ	357	180	10	11	29	64	63	3.90	177	16	18	21	48	77	3.84	176	23	12	22	48	76	3.78	184	19	13	26	55	60	3.72
ΤΜΗΜΑ ΟΙΚΟΝΟΜΙΚΩΝ ΕΠΙΣΤΗΜΩΝ	45	21	7	1	6	2	8	3.12	20	1	1	3	3	17	4.36	20	1	1	4	3	16	4.28	21	2	0	1	6	15	4.33
ΤΜΗΜΑ ΙΣΤΟΡΙΑΣ, ΑΡΧΑΙΟΛΟΓΙΑΣ ΚΑΙ ΔΙΑΧΕΙΡΙΣΗΣ ΠΟΛΙΤΙΣΜΙΚΩΝ ΑΓΑΘΩΝ	171	23	12	6	24	17	89	4.11	24	14	10	17	15	91	4.08	23	24	5	12	13	94	4.00	29	16	11	18	11	86	3.99
ΤΜΗΜΑ ΚΟΙΝΩΝΙΚΗΣ ΚΑΙ ΕΚΠΑΙΔΕΥΤΙΚΗΣ ΠΟΛΙΤΙΚΗΣ	335	125	37	24	35	63	51	3.32	121	45	8	29	63	69	3.48	122	33	18	26	65	71	3.58	127	47	16	26	68	51	3.29
ΤΜΗΜΑ ΘΕΑΤΡΙΚΩΝ ΣΠΟΥΔΩΝ	275	71	11	5	32	51	105	4.15	63	7	5	21	44	135	4.39	65	5	8	21	46	130	4.37	68	11	2	31	44	119	4.25
ΤΜΗΜΑ ΟΡΓΑΝΩΣΗΣ ΚΑΙ ΔΙΑΧΕΙΡΙΣΗΣ ΑΘΛΗΤΙΣΜΟΥ	323	32	18	18	53	69	133	3.97	30	12	23	44	48	166	4.14	33	15	12	53	54	156	4.12	34	16	18	48	63	144	4.04
ΤΜΗΜΑ ΠΟΛΙΤΙΚΗΣ ΕΠΙΣΤΗΜΗΣ ΚΑΙ ΔΙΕΘΝΩΝ ΣΧΕΣΕΩΝ	178	22	16	23	29	41	47	3.51	20	16	21	19	38	64	3.72	20	18	19	21	35	65	3.70	30	32	13	32	25	46	3.27
ΤΜΗΜΑ ΠΛΗΡΟΦΟΡΙΚΗΣ ΚΑΙ ΤΗΛΕΠΙΚΟΙΝΩΝΙΩΝ	159	56	46	14	15	16	12	2.36	51	24	11	11	22	40	3.40	52	26	10	17	15	39	3.29	58	40	12	10	14	25	2.72

Σύνολο		2607	798	214	138	327	460	670	3.68	759	163	121	231	407	926	3.98	766	174	108	237	398	924	3.97	838	245	134	274	390	726	3.69
Τμήμα	Σύνολο ερωτηματολογίων	Α21. Η συγκεκριμένη εργασία σας βοήθησε να κατανοήσετε το συγκεκριμένο θέμα;							Β22. Οργανώνει καλά την παρουσίαση της ύλης στα μαθήματα;							Β23. Επιτυγχάνει να διεγείρει το ενδιαφέρον για το αντικείμενο του μαθήματος;							Β24. Αναλύει και παρουσιάζει τις έννοιες με τρόπο απλό και ενδιαφέροντα χρησιμοποιώντας παραδείγματα;							
		Χ.Σ.	1	2	3	4	5	Μ.Ο.	Χ.Σ.	1	2	3	4	5	Μ.Ο.	Χ.Σ.	1	2	3	4	5	Μ.Ο.	Χ.Σ.	1	2	3	4	5	Μ.Ο.	
ΠΜΣ ΔΙΟΙΚΗΣΗ ΥΠΗΡΕΣΙΩΝ ΥΓΕΙΑΣ ΚΑΙ ΔΙΑΧΕΙΡΙΣΗ ΚΡΙΣΕΩΝ	42	10	0	0	1	13	18	4.53	0	2	0	6	12	22	4.24	0	2	0	7	12	21	4.19	0	2	0	4	13	23	4.31	
ΠΜΣ ΑΡΧΑΙΑ ΚΑΙ ΝΕΑ ΕΛΛΗΝΙΚΗ ΦΙΛΟΛΟΓΙΑ	7	6	0	0	0	0	1	5.00	0	0	1	0	1	5	4.43	0	0	1	0	1	5	4.43	0	0	0	1	1	5	4.57	
ΠΜΣ "ΕΠΙΣΤΗΜΗ ΚΑΙ ΤΕΧΝΟΛΟΓΙΑ ΤΩΝ ΥΠΟΛΟΓΙΣΤΩΝ"	28	1	0	0	0	11	16	4.59	0	0	0	0	9	19	4.68	0	0	0	0	9	19	4.68	0	0	0	0	9	19	4.68	
ΠΜΣ ΟΡΓΑΝΩΣΗ & ΔΙΟΙΚΗΣΗ ΔΗΜΟΣΙΩΝ ΥΠΗΡΕΣΙΩΝ, ΔΗΜΟΣΙΩΝ ΟΡΓΑΝΙΣΜΩΝ ΚΑΙ ΕΠΙΧΕΙΡΗΣΕΩΝ	15	2	3	2	0	4	4	3.31	0	5	1	1	3	5	3.13	0	5	2	2	1	5	2.93	0	3	2	1	5	4	3.33	
ΠΡΟΓΡΑΜΜΑ ΜΕΤΑΠΤΥΧΙΑΚΩΝ ΣΠΟΥΔΩΝ ΣΤΗΝ ΟΡΓΑΝΩΣΗ & ΔΙΟΙΚΗΣΗ ΑΘΛΗΤΙΚΩΝ ΟΡΓΑΝΙΣΜΩΝ & ΕΠΙΧΕΙΡΗΣΕΩΝ	28	0	0	0	0	8	20	4.71	0	0	0	1	9	18	4.61	0	0	1	0	4	23	4.75	0	0	1	0	8	19	4.61	
ΠΜΣ ΔΙΑΚΥΒΕΡΝΗΣΗ ΚΑΙ ΔΗΜΟΣΙΕΣ ΠΟΛΙΤΙΚΕΣ	33	3	1	0	1	4	24	4.67	0	0	0	6	4	23	4.52	0	1	0	6	2	24	4.45	0	1	0	5	3	24	4.48	
ΠΜΣ ΠΑΓΚΟΣΜΙΕΣ ΠΡΟΚΛΗΣΕΙΣ ΚΑΙ ΣΥΣΤΗΜΑΤΑ ΑΝΑΛΥΣΕΩΝ	9	0	0	0	0	3	6	4.67	0	0	0	2	4	3	4.11	0	0	0	1	4	4	4.33	0	0	0	0	4	5	4.56	
ΠΜΣ ΤΟΠΙΚΗ ΚΑΙ ΠΕΡΙΦΕΡΕΙΑΚΗ ΑΝΑΠΤΥΞΗ ΚΑΙ ΑΥΤΟΔΙΟΙΚΗΣΗ	243	40	6	8	29	51	109	4.23	0	4	10	33	58	138	4.30	0	7	12	28	59	137	4.26	0	5	9	29	65	135	4.30	
ΚΟΙΝΟ ΠΡΟΓΡΑΜΜΑ ΜΕΤΑΠΤΥΧΙΑΚΩΝ ΣΠΟΥΔΩΝ "ΠΑΓΚΟΣΜΙΑ ΠΟΛΙΤΙΚΗ ΟΙΚΟΝΟΜΙΑ"	8	0	0	1	1	1	5	4.25	0	0	1	0	1	6	4.50	0	1	0	0	2	5	4.25	0	0	1	0	1	6	4.50	
ΠΜΣ ΔΙΑΣΤΗΜΙΚΗ ΕΠΙΣΤΗΜΗ, ΤΕΧΝΟΛΟΓΙΕΣ ΚΑΙ ΕΦΑΡΜΟΓΕΣ	6	0	1	0	2	2	1	3.33	0	1	1	1	1	2	3.33	0	1	1	1	1	2	3.33	0	1	1	1	2	1	3.17	
ΠΡΟΓΡΑΜΜΑ ΜΕΤΑΠΤΥΧΙΑΚΩΝ ΣΠΟΥΔΩΝ "ΜΕΣΟΓΕΙΑΚΕΣ ΣΠΟΥΔΕΣ"	15	5	0	0	1	6	3	4.20	0	0	0	1	4	10	4.60	0	0	0	1	4	10	4.60	0	0	0	1	6	8	4.47	
ΤΜΗΜΑ ΝΟΣΗΛΕΥΤΙΚΗΣ	330	201	8	10	26	24	61	3.93	0	11	20	46	78	175	4.17	0	29	19	50	63	169	3.98	0	11	20	34	73	192	4.26	
ΤΜΗΜΑ ΦΙΛΟΛΟΓΙΑΣ	357	182	13	13	15	57	77	3.98	0	36	31	62	83	145	3.76	0	55	34	73	73	122	3.48	0	35	36	47	94	145	3.78	
ΤΜΗΜΑ ΟΙΚΟΝΟΜΙΚΩΝ ΕΠΙΣΤΗΜΩΝ	45	20	4	1	1	6	13	3.92	0	5	4	6	4	26	3.93	0	8	6	0	7	24	3.73	0	5	5	7	3	25	3.84	
ΤΜΗΜΑ ΙΣΤΟΡΙΑΣ, ΑΡΧΑΙΟΛΟΓΙΑΣ ΚΑΙ ΔΙΑΧΕΙΡΙΣΗΣ ΠΟΛΙΤΙΣΜΙΚΩΝ ΑΓΑΘΩΝ	171	24	17	12	8	18	92	4.06	0	23	9	10	35	94	3.98	0	24	11	14	33	89	3.89	0	21	8	13	28	101	4.05	
ΤΜΗΜΑ ΚΟΙΝΩΝΙΚΗΣ ΚΑΙ ΕΚΠΑΙΔΕΥΤΙΚΗΣ ΠΟΛΙΤΙΚΗΣ	335	125	40	19	34	45	72	3.43	0	17	24	58	128	108	3.85	0	31	30	62	112	100	3.66	0	19	25	51	114	126	3.90	
ΤΜΗΜΑ ΘΕΑΤΡΙΚΩΝ ΣΠΟΥΔΩΝ	275	65	6	4	20	43	137	4.43	0	9	15	34	68	149	4.21	0	8	22	34	52	159	4.21	0	8	11	30	61	165	4.32	
ΤΜΗΜΑ ΟΡΓΑΝΩΣΗΣ ΚΑΙ ΔΙΑΧΕΙΡΙΣΗΣ ΑΘΛΗΤΙΣΜΟΥ	323	33	7	13	55	51	164	4.21	0	21	22	45	67	168	4.05	0	26	28	36	64	169	4.00	0	18	29	29	60	187	4.14	

ΤΜΗΜΑ ΠΟΛΙΤΙΚΗΣ ΕΠΙΣΤΗΜΗΣ ΚΑΙ ΔΙΕΘΝΩΝ ΣΧΕΣΕΩΝ	178	25	20	10	24	36	63	3.73	0	23	16	21	42	76	3.74	0	31	13	25	42	67	3.57	0	24	14	20	41	79	3.77
ΤΜΗΜΑ ΠΛΗΡΟΦΟΡΙΚΗΣ ΚΑΙ ΤΗΛΕΠΙΚΟΙΝΩΝΙΩΝ	159	54	19	5	19	21	41	3.57	0	36	19	16	28	60	3.36	0	55	20	15	16	53	2.95	0	37	25	15	23	59	3.26
<i>Σύνολο</i>	2607	796	145	98	237	404	927	4.03	0	193	174	349	639	1252	3.99	0	284	200	355	561	1207	3.85	0	190	187	288	614	1328	4.04

Τμήμα	Σύνολο ερωτηματολογίων	B25. Ενθαρρύνει τους φοιτητές να διατυπώνουν απορίες και ερωτήσεις και να γα να αναπτύξουν την κρίση τους;							B26. Ήταν συνεπής στις υποχρεώσεις του/της							B27. Είναι γενικά προσιτός στους φοιτητές;							Γ28. Πώς κρίνετε τη συμβολή του στην καλύτερη κατανόηση της ύλης;						
		Χ.Σ.	1	2	3	4	5	M.O.	Χ.Σ.	1	2	3	4	5	M.O.	Χ.Σ.	1	2	3	4	5	M.O.	Χ.Σ.	1	2	3	4	5	M.O.
ΠΜΣ ΔΙΟΙΚΗΣΗ ΥΠΗΡΕΣΙΩΝ ΥΓΕΙΑΣ ΚΑΙ ΔΙΑΧΕΙΡΙΣΗ ΚΡΙΣΕΩΝ	42	0	2	0	3	10	27	4.43	0	0	1	3	9	29	4.57	0	0	2	5	10	25	4.38	6	2	0	5	10	19	4.22
ΠΜΣ ΑΡΧΑΙΑ ΚΑΙ ΝΕΑ ΕΛΛΗΝΙΚΗ ΦΙΛΟΛΟΓΙΑ	7	0	0	0	1	1	5	4.57	0	0	0	3	0	4	4.14	0	0	0	1	0	6	4.71	3	0	0	2	1	1	3.75
ΠΜΣ "ΕΠΙΣΤΗΜΗ ΚΑΙ ΤΕΧΝΟΛΟΓΙΑ ΤΩΝ ΥΠΟΛΟΓΙΣΤΩΝ"	28	0	0	0	0	9	19	4.68	0	0	0	0	9	19	4.68	0	0	0	0	9	19	4.68	6	0	0	0	6	16	4.73
ΠΜΣ ΟΡΓΑΝΩΣΗ & ΔΙΟΙΚΗΣΗ ΔΗΜΟΣΙΩΝ ΥΠΗΡΕΣΙΩΝ, ΔΗΜΟΣΙΩΝ ΟΡΓΑΝΙΣΜΩΝ ΚΑΙ ΕΠΙΧΕΙΡΗΣΕΩΝ	15	0	2	3	1	3	6	3.53	0	3	0	1	3	8	3.87	0	3	0	1	3	8	3.87	4	2	0	2	3	4	3.64
ΠΡΟΓΡΑΜΜΑ ΜΕΤΑΠΤΥΧΙΑΚΩΝ ΣΠΟΥΔΩΝ ΣΤΗΝ ΟΡΓΑΝΩΣΗ & ΔΙΟΙΚΗΣΗ ΑΘΛΗΤΙΚΩΝ ΟΡΓΑΝΙΣΜΩΝ & ΕΠΙΧΕΙΡΗΣΕΩΝ	28	0	0	0	0	4	24	4.86	0	0	0	0	3	25	4.89	0	0	0	0	11	17	4.61	2	0	0	0	14	12	4.46
ΠΜΣ ΔΙΑΚΥΒΕΡΝΗΣΗ ΚΑΙ ΔΗΜΟΣΙΕΣ ΠΟΛΙΤΙΚΕΣ	33	0	1	0	2	2	28	4.70	0	0	0	2	4	27	4.76	0	0	1	1	4	27	4.73	4	2	0	3	2	22	4.45
ΠΜΣ ΠΑΓΚΟΣΜΙΕΣ ΠΡΟΚΛΗΣΕΙΣ ΚΑΙ ΣΥΣΤΗΜΑΤΑ ΑΝΑΛΥΣΕΩΝ	9	0	0	0	0	5	4	4.44	0	0	0	0	7	2	4.22	0	0	0	0	5	4	4.44	0	0	0	0	5	4	4.44
ΠΜΣ ΤΟΠΙΚΗ ΚΑΙ ΠΕΡΙΦΕΡΕΙΑΚΗ ΑΝΑΠΤΥΞΗ ΚΑΙ ΑΥΤΟΔΙΟΙΚΗΣΗ	243	0	4	6	22	55	156	4.45	0	5	10	17	39	172	4.49	0	3	9	18	42	171	4.52	63	11	10	14	48	97	4.17
ΚΟΙΝΟ ΠΡΟΓΡΑΜΜΑ ΜΕΤΑΠΤΥΧΙΑΚΩΝ ΣΠΟΥΔΩΝ "ΠΑΓΚΟΣΜΙΑ ΠΟΛΙΤΙΚΗ ΟΙΚΟΝΟΜΙΑ"	8	0	0	1	0	0	7	4.62	0	0	0	1	2	5	4.50	0	0	0	1	0	7	4.75	0	0	0	3	1	4	4.12
ΠΜΣ ΔΙΑΣΤΗΜΙΚΗ ΕΠΙΣΤΗΜΗ, ΤΕΧΝΟΛΟΓΙΕΣ ΚΑΙ ΕΦΑΡΜΟΓΕΣ	6	0	1	0	2	0	3	3.67	0	0	1	1	2	2	3.83	0	0	0	1	2	3	4.33	1	1	1	0	0	3	3.60
ΠΡΟΓΡΑΜΜΑ ΜΕΤΑΠΤΥΧΙΑΚΩΝ ΣΠΟΥΔΩΝ "ΜΕΣΟΓΕΙΑΚΕΣ ΣΠΟΥΔΕΣ"	15	0	0	0	1	4	10	4.60	0	0	0	1	1	13	4.80	0	0	1	0	2	12	4.67	1	0	0	0	6	8	4.57
ΤΜΗΜΑ ΝΟΣΗΛΕΥΤΙΚΗΣ	330	0	14	15	35	77	189	4.25	0	18	19	36	78	179	4.15	0	14	11	34	82	189	4.28	129	17	9	46	41	88	3.87
ΤΜΗΜΑ ΦΙΛΟΛΟΓΙΑΣ	357	0	28	30	52	82	165	3.91	0	15	15	29	93	205	4.28	0	29	18	71	81	158	3.90	169	25	13	46	49	55	3.51
ΤΜΗΜΑ ΟΙΚΟΝΟΜΙΚΩΝ ΕΠΙΣΤΗΜΩΝ	45	0	6	4	3	7	25	3.91	0	3	2	6	5	29	4.22	0	7	4	4	6	24	3.80	21	6	1	2	4	11	3.54
ΤΜΗΜΑ ΙΣΤΟΡΙΑΣ, ΑΡΧΑΙΟΛΟΓΙΑΣ ΚΑΙ ΔΙΑΧΕΙΡΙΣΗΣ ΠΟΛΙΤΙΣΜΙΚΩΝ ΑΓΑΘΩΝ	171	0	18	14	9	29	101	4.06	0	15	8	11	29	108	4.21	0	20	7	13	24	107	4.12	23	23	5	15	26	79	3.90
ΤΜΗΜΑ ΚΟΙΝΩΝΙΚΗΣ ΚΑΙ ΕΚΠΑΙΔΕΥΤΙΚΗΣ ΠΟΛΙΤΙΚΗΣ	335	0	26	22	44	108	135	3.91	0	21	27	50	92	145	3.93	0	26	21	47	101	140	3.92	109	33	24	56	61	52	3.33
ΤΜΗΜΑ ΘΕΑΤΡΙΚΩΝ ΣΠΟΥΔΩΝ	275	0	8	16	30	50	171	4.31	0	6	5	26	57	181	4.46	0	6	11	25	64	169	4.38	91	11	2	47	61	63	3.89

ΤΜΗΜΑ ΟΡΓΑΝΩΣΗΣ ΚΑΙ ΔΙΑΧΕΙΡΙΣΗΣ ΑΘΛΗΤΙΣΜΟΥ	323	0	20	20	31	59	193	4.19	0	14	19	33	66	191	4.24	0	23	27	32	58	183	4.09	33	17	15	59	80	119	3.93
ΤΜΗΜΑ ΠΟΛΙΤΙΚΗΣ ΕΠΙΣΤΗΜΗΣ ΚΑΙ ΔΙΕΘΝΩΝ ΣΧΕΣΕΩΝ	178	0	19	16	19	34	90	3.90	0	19	13	15	40	91	3.96	0	19	14	25	36	84	3.85	69	12	9	21	24	43	3.71
ΤΜΗΜΑ ΠΛΗΡΟΦΟΡΙΚΗΣ ΚΑΙ ΤΗΛΕΠΙΚΟΙΝΩΝΙΩΝ	159	0	31	17	13	27	71	3.57	0	16	13	21	33	76	3.88	0	31	15	17	25	71	3.57	62	22	10	16	28	21	3.16
<b>Σύνολο</b>	<b>2607</b>	<b>0</b>	<b>180</b>	<b>164</b>	<b>268</b>	<b>566</b>	<b>1429</b>	<b>4.11</b>	<b>0</b>	<b>135</b>	<b>133</b>	<b>256</b>	<b>572</b>	<b>1511</b>	<b>4.22</b>	<b>0</b>	<b>181</b>	<b>141</b>	<b>296</b>	<b>565</b>	<b>1424</b>	<b>4.12</b>	<b>796</b>	<b>184</b>	<b>99</b>	<b>337</b>	<b>470</b>	<b>721</b>	<b>3.80</b>

Τμήμα	Σύνολο ερωτηματολογίων	Δ29. Πώς κρίνετε το επίπεδο δυσκολίας του εργαστηρίου για το έτος του;								Δ30. Είναι επαρκείς οι σημειώσεις ως προς τις εργαστηριακές ασκήσεις;								Δ31. Εξηγούνται καλά οι βασικές αρχές των πειραμάτων / ασκήσεων;								Δ32. Είναι επαρκής ο εξοπλισμός του εργαστηρίου;							
		Χ.Σ.	1	2	3	4	5	M.O.	Χ.Σ.	1	2	3	4	5	M.O.	Χ.Σ.	1	2	3	4	5	M.O.	Χ.Σ.	1	2	3	4	5	M.O.				
ΠΜΣ ΔΙΟΙΚΗΣΗΣ ΥΠΗΡΕΣΙΩΝ ΥΓΕΙΑΣ ΚΑΙ ΔΙΑΧΕΙΡΙΣΗ ΚΡΙΣΕΩΝ	42	42	0	0	0	0	0	0.00	42	0	0	0	0	0	0.00	42	0	0	0	0	0	0.00	42	0	0	0	0	0	0.00				
ΠΜΣ ΑΡΧΑΙΑ ΚΑΙ ΝΕΑ ΕΛΛΗΝΙΚΗ ΦΙΛΟΛΟΓΙΑ	7	7	0	0	0	0	0	0.00	7	0	0	0	0	0	0.00	7	0	0	0	0	0	0.00	7	0	0	0	0	0	0.00				
ΠΜΣ "ΕΠΙΣΤΗΜΗ ΚΑΙ ΤΕΧΝΟΛΟΓΙΑ ΤΩΝ ΥΠΟΛΟΓΙΣΤΩΝ"	28	28	0	0	0	0	0	0.00	28	0	0	0	0	0	0.00	28	0	0	0	0	0	0.00	28	0	0	0	0	0	0.00				
ΠΜΣ ΟΡΓΑΝΩΣΗ & ΔΙΟΙΚΗΣΗ ΔΗΜΟΣΙΩΝ ΥΠΗΡΕΣΙΩΝ, ΔΗΜΟΣΙΩΝ ΟΡΓΑΝΙΣΜΩΝ ΚΑΙ ΕΠΙΧΕΙΡΗΣΕΩΝ	15	15	0	0	0	0	0	0.00	15	0	0	0	0	0	0.00	15	0	0	0	0	0	0.00	15	0	0	0	0	0	0.00				
ΠΡΟΓΡΑΜΜΑ ΜΕΤΑΠΤΥΧΙΑΚΩΝ ΣΠΟΥΔΩΝ ΣΤΗΝ ΟΡΓΑΝΩΣΗ & ΔΙΟΙΚΗΣΗ ΑΘΛΗΤΙΚΩΝ ΟΡΓΑΝΙΣΜΩΝ & ΕΠΙΧΕΙΡΗΣΕΩΝ	28	28	0	0	0	0	0	0.00	28	0	0	0	0	0	0.00	28	0	0	0	0	0	0.00	28	0	0	0	0	0	0.00				
ΠΜΣ ΔΙΑΚΥΒΕΡΝΗΣΗ ΚΑΙ ΔΗΜΟΣΙΕΣ ΠΟΛΙΤΙΚΕΣ	33	33	0	0	0	0	0	0.00	33	0	0	0	0	0	0.00	33	0	0	0	0	0	0.00	33	0	0	0	0	0	0.00				
ΠΜΣ ΠΑΓΚΟΣΜΙΕΣ ΠΡΟΚΛΗΣΕΙΣ ΚΑΙ ΣΥΣΤΗΜΑΤΑ ΑΝΑΛΥΣΕΩΝ	9	9	0	0	0	0	0	0.00	9	0	0	0	0	0	0.00	9	0	0	0	0	0	0.00	9	0	0	0	0	0	0.00				
ΠΜΣ ΤΟΠΙΚΗ ΚΑΙ ΠΕΡΙΦΕΡΕΙΑΚΗ ΑΝΑΠΤΥΞΗ ΚΑΙ ΑΥΤΟΔΙΟΙΚΗΣΗ	243	243	0	0	0	0	0	0.00	243	0	0	0	0	0	0.00	243	0	0	0	0	0	0.00	243	0	0	0	0	0	0.00				
ΚΟΙΝΟ ΠΡΟΓΡΑΜΜΑ ΜΕΤΑΠΤΥΧΙΑΚΩΝ ΣΠΟΥΔΩΝ "ΠΑΓΚΟΣΜΙΑ ΠΟΛΙΤΙΚΗ ΟΙΚΟΝΟΜΙΑ"	8	8	0	0	0	0	0	0.00	8	0	0	0	0	0	0.00	8	0	0	0	0	0	0.00	8	0	0	0	0	0	0.00				
ΠΜΣ ΔΙΑΣΤΗΜΙΚΗ ΕΠΙΣΤΗΜΗ, ΤΕΧΝΟΛΟΓΙΕΣ ΚΑΙ ΕΦΑΡΜΟΓΕΣ	6	6	0	0	0	0	0	0.00	6	0	0	0	0	0	0.00	6	0	0	0	0	0	0.00	6	0	0	0	0	0	0.00				
ΠΡΟΓΡΑΜΜΑ ΜΕΤΑΠΤΥΧΙΑΚΩΝ ΣΠΟΥΔΩΝ "ΜΕΣΟΓΕΙΑΚΕΣ ΣΠΟΥΔΕΣ"	15	15	0	0	0	0	0	0.00	15	0	0	0	0	0	0.00	15	0	0	0	0	0	0.00	15	0	0	0	0	0	0.00				
ΤΜΗΜΑ ΝΟΣΗΛΕΥΤΙΚΗΣ	330	330	0	0	0	0	0	0.00	330	0	0	0	0	0	0.00	330	0	0	0	0	0	0.00	330	0	0	0	0	0	0.00				
ΤΜΗΜΑ ΦΙΛΟΛΟΓΙΑΣ	357	344	1	0	3	2	7	4.08	344	0	1	0	2	10	4.62	344	0	0	0	2	11	4.85	344	0	0	0	6	7	4.54				
ΤΜΗΜΑ ΟΙΚΟΝΟΜΙΚΩΝ ΕΠΙΣΤΗΜΩΝ	45	45	0	0	0	0	0	0.00	45	0	0	0	0	0	0.00	45	0	0	0	0	0	0.00	45	0	0	0	0	0	0.00				
ΤΜΗΜΑ ΙΣΤΟΡΙΑΣ, ΑΡΧΑΙΟΛΟΓΙΑΣ ΚΑΙ ΔΙΑΧΕΙΡΙΣΗΣ ΠΟΛΙΤΙΣΜΙΚΩΝ ΑΓΑΘΩΝ	171	171	0	0	0	0	0	0.00	171	0	0	0	0	0	0.00	171	0	0	0	0	0	0.00	171	0	0	0	0	0	0.00				
ΤΜΗΜΑ ΚΟΙΝΩΝΙΚΗΣ ΚΑΙ ΕΚΠΑΙΔΕΥΤΙΚΗΣ ΠΟΛΙΤΙΚΗΣ	335	311	3	3	7	9	2	3.17	311	1	4	5	11	3	3.46	311	0	4	6	12	2	3.50	311	0	2	2	6	14	4.33				
ΤΜΗΜΑ ΘΕΑΤΡΙΚΩΝ ΣΠΟΥΔΩΝ	275	275	0	0	0	0	0	0.00	275	0	0	0	0	0	0.00	275	0	0	0	0	0	0.00	275	0	0	0	0	0	0.00				
ΤΜΗΜΑ ΟΡΓΑΝΩΣΗΣ ΚΑΙ ΔΙΑΧΕΙΡΙΣΗΣ ΑΘΛΗΤΙΣΜΟΥ	323	323	0	0	0	0	0	0.00	323	0	0	0	0	0	0.00	323	0	0	0	0	0	0.00	323	0	0	0	0	0	0.00				

ΤΜΗΜΑ ΠΟΛΙΤΙΚΗΣ ΕΠΙΣΤΗΜΗΣ ΚΑΙ ΔΙΕΘΝΩΝ ΣΧΕΣΕΩΝ	178	178	0	0	0	0	0	0.00	178	0	0	0	0	0	0.00	178	0	0	0	0	0	0.00	178	0	0	0	0	0	0.00
ΤΜΗΜΑ ΠΛΗΡΟΦΟΡΙΚΗΣ ΚΑΙ ΤΗΛΕΠΙΚΟΙΝΩΝΙΩΝ	159	124	2	9	12	10	2	3.03	124	3	6	11	10	5	3.23	124	6	6	8	6	9	3.17	124	0	2	5	14	14	4.14
<i>Σύνολο</i>	2607	2535	6	12	22	21	11	3.26	2535	4	11	16	23	18	3.56	2535	6	10	14	20	22	3.58	2535	0	4	7	26	35	4.28

Τμήμα	Σύνολο ερωτηματολογίων	Ε33. Παρακολούθo τακτικά τις διαλέξεις.							Ε34. Παρακολούθo τακτικά τα εργαστήρια.							Ε35. Ανταποκρίνομαι συστηματικά στις γραπτές εργασίες / ασκήσεις.							Ε36. Μελετώ συστηματικά την ύλη.						
		Χ.Σ.	1	2	3	4	5	M.O.	Χ.Σ.	1	2	3	4	5	M.O.	Χ.Σ.	1	2	3	4	5	M.O.	Χ.Σ.	1	2	3	4	5	M.O.
ΠΜΣ ΔΙΟΙΚΗΣΗ ΥΠΗΡΕΣΙΩΝ ΥΓΕΙΑΣ ΚΑΙ ΔΙΑΧΕΙΡΙΣΗ ΚΡΙΣΕΩΝ	42	0	0	0	0	11	31	4.74	0	0	0	1	17	24	4.55	0	1	0	1	13	27	4.55	0	2	3	9	15	13	3.81
ΠΜΣ ΑΡΧΑΙΑ ΚΑΙ ΝΕΑ ΕΛΛΗΝΙΚΗ ΦΙΛΟΛΟΓΙΑ	7	0	0	0	0	1	6	4.86	0	0	0	0	1	6	4.86	0	0	0	0	1	6	4.86	0	0	0	0	2	5	4.71
ΠΜΣ "ΕΠΙΣΤΗΜΗ ΚΑΙ ΤΕΧΝΟΛΟΓΙΑ ΤΩΝ ΥΠΟΛΟΓΙΣΤΩΝ"	28	0	0	0	0	9	19	4.68	0	0	0	1	12	15	4.50	0	0	0	0	10	18	4.64	0	0	0	6	8	14	4.29
ΠΜΣ ΟΡΓΑΝΩΣΗ & ΔΙΟΙΚΗΣΗ ΔΗΜΟΣΙΩΝ ΥΠΗΡΕΣΙΩΝ, ΔΗΜΟΣΙΩΝ ΟΡΓΑΝΙΣΜΩΝ ΚΑΙ ΕΠΙΧΕΙΡΗΣΕΩΝ	15	0	0	0	0	0	15	5.00	0	0	0	1	6	8	4.47	0	0	1	2	6	6	4.13	0	0	1	5	4	5	3.87
ΠΡΟΓΡΑΜΜΑ ΜΕΤΑΠΤΥΧΙΑΚΩΝ ΣΠΟΥΔΩΝ ΣΤΗΝ ΟΡΓΑΝΩΣΗ & ΔΙΟΙΚΗΣΗ ΑΘΛΗΤΙΚΩΝ ΟΡΓΑΝΙΣΜΩΝ & ΕΠΙΧΕΙΡΗΣΕΩΝ	28	0	0	0	0	3	25	4.89	0	0	0	1	8	19	4.64	0	0	0	0	10	18	4.64	0	0	0	2	15	11	4.32
ΠΜΣ ΔΙΑΚΥΒΕΡΝΗΣΗ ΚΑΙ ΔΗΜΟΣΙΕΣ ΠΟΛΙΤΙΚΕΣ	33	0	0	0	2	5	26	4.73	0	0	0	2	5	26	4.73	0	0	0	1	5	27	4.79	0	0	2	4	10	17	4.27
ΠΜΣ ΠΑΓΚΟΣΜΙΕΣ ΠΡΟΚΛΗΣΕΙΣ ΚΑΙ ΣΥΣΤΗΜΑΤΑ ΑΝΑΛΥΣΕΩΝ	9	0	0	0	0	0	9	5.00	0	0	0	2	2	5	4.33	0	0	0	0	2	7	4.78	0	0	0	3	3	3	4.00
ΠΜΣ ΤΟΠΙΚΗ ΚΑΙ ΠΕΡΙΦΕΡΕΙΑΚΗ ΑΝΑΠΤΥΞΗ ΚΑΙ ΑΥΤΟΔΙΟΙΚΗΣΗ	243	0	4	0	1	13	225	4.87	0	2	1	10	35	195	4.73	0	4	1	3	21	214	4.81	0	4	7	48	69	115	4.17
ΚΟΙΝΟ ΠΡΟΓΡΑΜΜΑ ΜΕΤΑΠΤΥΧΙΑΚΩΝ ΣΠΟΥΔΩΝ "ΠΑΓΚΟΣΜΙΑ ΠΟΛΙΤΙΚΗ ΟΙΚΟΝΟΜΙΑ"	8	0	0	0	0	0	8	5.00	0	0	0	0	3	5	4.62	0	0	0	1	3	4	4.38	0	1	0	4	3	0	3.12
ΠΜΣ ΔΙΑΣΤΗΜΙΚΗ ΕΠΙΣΤΗΜΗ, ΤΕΧΝΟΛΟΓΙΕΣ ΚΑΙ ΕΦΑΡΜΟΓΕΣ	6	0	0	0	0	2	4	4.67	0	0	1	1	2	2	3.83	0	0	0	1	1	4	4.50	0	0	0	2	3	1	3.83
ΠΡΟΓΡΑΜΜΑ ΜΕΤΑΠΤΥΧΙΑΚΩΝ ΣΠΟΥΔΩΝ "ΜΕΣΟΓΕΙΑΚΕΣ ΣΠΟΥΔΕΣ"	15	0	0	0	0	1	14	4.93	0	0	0	0	5	10	4.67	0	0	0	0	0	15	5.00	0	1	1	1	1	11	4.33
ΤΜΗΜΑ ΝΟΣΗΛΕΥΤΙΚΗΣ	330	0	9	9	27	64	221	4.45	0	12	14	39	63	202	4.30	0	12	7	42	69	200	4.33	0	60	49	91	72	58	3.06
ΤΜΗΜΑ ΦΙΛΟΛΟΓΙΑΣ	357	0	9	5	36	81	226	4.43	0	14	20	52	111	160	4.07	0	16	15	88	103	135	3.91	0	22	48	138	78	71	3.36
ΤΜΗΜΑ ΟΙΚΟΝΟΜΙΚΩΝ ΕΠΙΣΤΗΜΩΝ	45	0	3	3	2	11	26	4.20	0	4	2	10	4	25	3.98	0	6	1	5	12	21	3.91	0	1	9	5	17	13	3.71
ΤΜΗΜΑ ΙΣΤΟΡΙΑΣ, ΑΡΧΑΙΟΛΟΓΙΑΣ ΚΑΙ ΔΙΑΧΕΙΡΙΣΗΣ ΠΟΛΙΤΙΣΜΙΚΩΝ ΑΓΑΘΩΝ	171	0	5	3	10	24	129	4.57	0	5	10	18	31	107	4.32	0	5	6	23	22	115	4.38	0	10	10	27	32	92	4.09
ΤΜΗΜΑ ΚΟΙΝΩΝΙΚΗΣ ΚΑΙ ΕΚΠΑΙΔΕΥΤΙΚΗΣ ΠΟΛΙΤΙΚΗΣ	335	0	8	24	60	117	126	3.98	0	13	25	53	117	127	3.96	0	36	28	72	115	84	3.55	0	33	47	98	101	56	3.30
ΤΜΗΜΑ ΘΕΑΤΡΙΚΩΝ ΣΠΟΥΔΩΝ	275	0	2	10	48	82	133	4.21	0	4	8	42	66	155	4.31	0	6	8	60	75	126	4.12	0	21	30	84	75	65	3.48
ΤΜΗΜΑ ΟΡΓΑΝΩΣΗΣ ΚΑΙ ΔΙΑΧΕΙΡΙΣΗΣ ΑΘΛΗΤΙΣΜΟΥ	323	0	11	19	69	60	164	4.07	0	8	18	71	83	143	4.04	0	12	14	48	103	146	4.11	0	13	30	99	95	86	3.65
ΤΜΗΜΑ ΠΟΛΙΤΙΚΗΣ ΕΠΙΣΤΗΜΗΣ ΚΑΙ ΔΙΕΘΝΩΝ ΣΧΕΣΕΩΝ	178	0	3	14	24	50	87	4.15	0	3	6	31	53	85	4.19	0	3	3	19	38	115	4.46	0	18	23	51	52	34	3.34

ΤΜΗΜΑ ΠΛΗΡΟΦΟΡΙΚΗΣ ΚΑΙ ΤΗΛΕΠΙΚΟΙΝΩΝΙΩΝ	159	0	11	20	30	28	70	3.79	0	9	16	27	33	74	3.92	0	15	8	33	46	57	3.77	0	23	35	44	37	20	2.97
<b>Σύνολο</b>	<b>2607</b>	<b>0</b>	<b>65</b>	<b>107</b>	<b>309</b>	<b>562</b>	<b>1564</b>	<b>4.32</b>	<b>0</b>	<b>74</b>	<b>121</b>	<b>362</b>	<b>657</b>	<b>1393</b>	<b>4.22</b>	<b>0</b>	<b>116</b>	<b>92</b>	<b>399</b>	<b>655</b>	<b>1345</b>	<b>4.16</b>	<b>0</b>	<b>209</b>	<b>295</b>	<b>721</b>	<b>692</b>	<b>690</b>	<b>3.52</b>

Τμήμα	Σύνολο ερωτηματολογίων	Ε37. Αφιερώνω εβδομαδιαία για μελέτη του συγκεκριμένου μαθήματος						
		Χ.Σ.	1	2	3	4	5	Μ.Ο.
ΠΜΣ ΔΙΟΙΚΗΣΗ ΥΠΗΡΕΣΙΩΝ ΥΓΕΙΑΣ ΚΑΙ ΔΙΑΧΕΙΡΙΣΗ ΚΡΙΣΕΩΝ	42	0	11	9	14	4	4	2.55
ΠΜΣ ΑΡΧΑΙΑ ΚΑΙ ΝΕΑ ΕΛΛΗΝΙΚΗ ΦΙΛΟΛΟΓΙΑ	7	0	0	3	1	3	0	3.00
ΠΜΣ "ΕΠΙΣΤΗΜΗ ΚΑΙ ΤΕΧΝΟΛΟΓΙΑ ΤΩΝ ΥΠΟΛΟΓΙΣΤΩΝ"	28	0	1	2	11	6	8	3.64
ΠΜΣ ΟΡΓΑΝΩΣΗ & ΔΙΟΙΚΗΣΗ ΔΗΜΟΣΙΩΝ ΥΠΗΡΕΣΙΩΝ, ΔΗΜΟΣΙΩΝ ΟΡΓΑΝΙΣΜΩΝ ΚΑΙ ΕΠΙΧΕΙΡΗΣΕΩΝ	15	0	1	6	7	1	0	2.53
ΠΡΟΓΡΑΜΜΑ ΜΕΤΑΠΤΥΧΙΑΚΩΝ ΣΠΟΥΔΩΝ ΣΤΗΝ ΟΡΓΑΝΩΣΗ & ΔΙΟΙΚΗΣΗ ΑΘΛΗΤΙΚΩΝ ΟΡΓΑΝΙΣΜΩΝ & ΕΠΙΧΕΙΡΗΣΕΩΝ	28	0	1	11	8	3	5	3.00
ΠΜΣ ΔΙΑΚΥΒΕΡΝΗΣΗ ΚΑΙ ΔΗΜΟΣΙΕΣ ΠΟΛΙΤΙΚΕΣ	33	0	8	6	6	5	8	2.97
ΠΜΣ ΠΑΓΚΟΣΜΙΕΣ ΠΡΟΚΛΗΣΕΙΣ ΚΑΙ ΣΥΣΤΗΜΑΤΑ ΑΝΑΛΥΣΕΩΝ	9	0	0	4	5	0	0	2.56
ΠΜΣ ΤΟΠΙΚΗ ΚΑΙ ΠΕΡΙΦΕΡΕΙΑΚΗ ΑΝΑΠΤΥΞΗ ΚΑΙ ΑΥΤΟΔΙΟΙΚΗΣΗ	243	0	35	52	83	49	24	2.90
ΚΟΙΝΟ ΠΡΟΓΡΑΜΜΑ ΜΕΤΑΠΤΥΧΙΑΚΩΝ ΣΠΟΥΔΩΝ "ΠΑΓΚΟΣΜΙΑ ΠΟΛΙΤΙΚΗ ΟΙΚΟΝΟΜΙΑ"	8	0	1	4	3	0	0	2.25
ΠΜΣ ΔΙΑΣΤΗΜΙΚΗ ΕΠΙΣΤΗΜΗ, ΤΕΧΝΟΛΟΓΙΕΣ ΚΑΙ ΕΦΑΡΜΟΓΕΣ	6	0	1	1	3	0	1	2.83
ΠΡΟΓΡΑΜΜΑ ΜΕΤΑΠΤΥΧΙΑΚΩΝ ΣΠΟΥΔΩΝ "ΜΕΣΟΓΕΙΑΚΕΣ ΣΠΟΥΔΕΣ"	15	0	2	1	7	2	3	3.20
ΤΜΗΜΑ ΝΟΣΗΛΕΥΤΙΚΗΣ	330	0	132	82	79	30	7	2.08
ΤΜΗΜΑ ΦΙΛΟΛΟΓΙΑΣ	357	0	141	96	76	17	27	2.14
ΤΜΗΜΑ ΟΙΚΟΝΟΜΙΚΩΝ ΕΠΙΣΤΗΜΩΝ	45	0	6	8	14	11	6	3.07
ΤΜΗΜΑ ΙΣΤΟΡΙΑΣ, ΑΡΧΑΙΟΛΟΓΙΑΣ ΚΑΙ ΔΙΑΧΕΙΡΙΣΗΣ ΠΟΛΙΤΙΣΜΙΚΩΝ ΑΓΑΘΩΝ	171	0	23	28	47	18	55	3.32
ΤΜΗΜΑ ΚΟΙΝΩΝΙΚΗΣ ΚΑΙ ΕΚΠΑΙΔΕΥΤΙΚΗΣ ΠΟΛΙΤΙΚΗΣ	335	0	122	73	77	39	24	2.31
ΤΜΗΜΑ ΘΕΑΤΡΙΚΩΝ ΣΠΟΥΔΩΝ	275	0	84	64	77	35	15	2.39
ΤΜΗΜΑ ΟΡΓΑΝΩΣΗΣ ΚΑΙ ΔΙΑΧΕΙΡΙΣΗΣ ΑΘΛΗΤΙΣΜΟΥ	323	0	66	90	62	32	73	2.86
ΤΜΗΜΑ ΠΟΛΙΤΙΚΗΣ ΕΠΙΣΤΗΜΗΣ ΚΑΙ ΔΙΕΘΝΩΝ ΣΧΕΣΕΩΝ	178	0	39	51	50	14	24	2.62
ΤΜΗΜΑ ΠΛΗΡΟΦΟΡΙΚΗΣ ΚΑΙ ΤΗΛΕΠΙΚΟΙΝΩΝΙΩΝ	159	0	58	53	29	8	11	2.13
<b>Σύνολο</b>	<b>2607</b>	<b>0</b>	<b>732</b>	<b>644</b>	<b>659</b>	<b>277</b>	<b>295</b>	<b>2.52</b>

## Στατιστικά αξιολόγησης μαθημάτων χειμερινού εξαμήνου ακαδημαϊκού έτους 2016-2017

### Υπόμνημα πίνακα:

- *Χ.Σ.*: χωρίς συμπλήρωση. Ο φοιτητής δεν συμπλήρωσε καμία απάντηση στη συγκεκριμένη ερώτηση
- *Μ.Ο.*: Ο μέσος όρος για την ερώτηση

Τμήμα	Σύνολο ερωτηματολογίων	Α1. Οι στόχοι του μαθήματος ήταν σαφείς;							Α2. Η ύλη που καλύφθηκε ανταποκρινόταν στους στόχους του μαθήματος;							Α3. Η ύλη που διδάχθηκε ήταν καλά οργανωμένη;							Α4. Το εκπαιδευτικό υλικό που χρησιμοποιήθηκε βοήθησε στην καλύτερη κατανόηση του θέματος;						
		Χ.Σ.	1	2	3	4	5	Μ.Ο.	Χ.Σ.	1	2	3	4	5	Μ.Ο.	Χ.Σ.	1	2	3	4	5	Μ.Ο.	Χ.Σ.	1	2	3	4	5	Μ.Ο.
ΠΜΣ ΑΡΧΑΙΑ ΚΑΙ ΝΕΑ ΕΛΛΗΝΙΚΗ ΦΙΛΟΛΟΓΙΑ	23	0	0	0	1	5	17	4.70	0	0	0	1	8	14	4.57	0	0	0	2	5	16	4.61	0	0	0	1	5	17	4.70
ΠΜΣ "ΕΠΙΣΤΗΜΗ ΚΑΙ ΤΕΧΝΟΛΟΓΙΑ ΤΩΝ ΥΠΟΛΟΓΙΣΤΩΝ"	16	0	0	0	0	11	5	4.31	0	0	0	1	9	6	4.31	0	0	0	2	8	6	4.25	0	0	0	3	8	5	4.12
ΠΜΣ "ΠΡΟΗΓΜΕΝΑ ΤΗΛΕΠΙΚΟΙΝΩΝΙΑΚΑ ΣΥΣΤΗΜΑΤΑ ΚΑΙ ΔΙΚΤΥΑ"	4	0	0	0	1	1	2	4.25	0	0	0	0	2	2	4.50	0	0	0	2	1	1	3.75	0	0	1	0	3	0	3.50
ΠΜΣ ΔΡΑΜΑΤΙΚΗ ΤΕΧΝΗ ΚΑΙ ΠΑΡΑΣΤΑΤΙΚΕΣ ΤΕΧΝΕΣ ΣΤΗΝ ΕΚΠΑΙΔΕΥΣΗ ΚΑΙ ΔΙΑ ΒΙΟΥ ΜΑΘΗΣΗ	32	0	0	1	13	15	3	3.62	0	0	0	14	15	3	3.66	0	0	1	10	18	3	3.72	0	1	0	9	20	2	3.69
ΠΡΟΓΡΑΜΜΑ ΜΕΤΑΠΤΥΧΙΑΚΩΝ ΣΠΟΥΔΩΝ ΣΤΗΝ ΟΡΓΑΝΩΣΗ & ΔΙΟΙΚΗΣΗ ΑΘΛΗΤΙΚΩΝ ΟΡΓΑΝΙΣΜΩΝ & ΕΠΙΧΕΙΡΗΣΕΩΝ	25	0	0	0	1	6	18	4.68	0	0	0	2	7	16	4.56	0	0	0	2	7	16	4.56	0	0	0	3	8	14	4.44
ΟΛΥΜΠΙΑΚΕΣ ΣΠΟΥΔΕΣ, ΟΛΥΜΠΙΑΚΗ ΠΑΙΔΕΙΑ, ΟΡΓΑΝΩΣΗ ΚΑΙ ΔΙΑΧΕΙΡΙΣΗ ΟΛΥΜΠΙΑΚΩΝ ΕΚΔΗΛΩΣΕΩΝ	19	0	0	2	1	7	9	4.21	0	0	0	3	7	9	4.32	0	0	2	2	6	9	4.16	0	0	0	3	8	8	4.26
ΠΜΣ ΟΡΓΑΝΩΣΗ ΚΑΙ ΔΙΑΧΕΙΡΙΣΗ ΑΘΛΗΤΙΚΩΝ ΔΡΑΣΤΗΡΙΟΤΗΤΩΝ ΓΙΑ ΑΤΟΜΑ ΜΕ ΑΝΑΠΗΡΙΕΣ(Α.ΜΕ.Α.)	18	0	0	0	2	3	13	4.61	0	0	0	2	3	13	4.61	0	0	0	3	3	12	4.50	0	0	0	2	5	11	4.50
ΠΜΣ ΔΙΑΚΥΒΕΡΝΗΣΗΣ ΚΑΙ ΔΗΜΟΣΙΕΣ ΠΟΛΙΤΙΚΕΣ	33	0	0	1	1	9	22	4.58	0	1	4	2	7	19	4.18	0	0	1	2	13	17	4.39	0	0	1	4	11	17	4.33
ΠΜΣ ΠΑΓΚΟΣΜΙΕΣ ΠΡΟΚΛΗΣΕΙΣ ΚΑΙ ΣΥΣΤΗΜΑΤΑ ΑΝΑΛΥΣΕΩΝ	16	0	0	0	0	8	8	4.50	0	1	0	3	7	5	3.94	0	2	0	5	6	3	3.50	0	1	2	3	5	5	3.69
ΠΜΣ ΤΟΠΙΚΗ ΚΑΙ ΠΕΡΙΦΕΡΕΙΑΚΗ ΑΝΑΠΤΥΞΗ ΚΑΙ ΑΥΤΟΔΙΟΙΚΗΣΗ	188	0	1	1	17	56	113	4.48	0	2	5	29	59	93	4.26	0	3	6	21	60	98	4.30	0	2	7	27	62	90	4.23
ΚΟΙΝΟ ΠΡΟΓΡΑΜΜΑ ΜΕΤΑΠΤΥΧΙΑΚΩΝ ΣΠΟΥΔΩΝ "ΠΑΓΚΟΣΜΙΑ ΠΟΛΙΤΙΚΗ ΟΙΚΟΝΟΜΙΑ"	13	0	0	0	0	0	13	5.00	0	0	0	0	0	13	5.00	0	0	0	0	0	13	5.00	0	0	0	0	4	9	4.69
ΠΜΣ ΔΙΑΣΤΗΜΙΚΗ ΕΠΙΣΤΗΜΗ, ΤΕΧΝΟΛΟΓΙΕΣ ΚΑΙ ΕΦΑΡΜΟΓΕΣ	4	0	1	0	1	2	0	3.00	0	1	1	0	1	1	3.00	0	1	1	0	2	0	2.75	0	0	2	0	2	0	3.00
ΠΡΟΓΡΑΜΜΑ ΜΕΤΑΠΤΥΧΙΑΚΩΝ ΣΠΟΥΔΩΝ "ΜΕΣΟΓΕΙΑΚΕΣ ΣΠΟΥΔΕΣ"	9	0	0	0	0	4	5	4.56	0	0	0	1	1	7	4.67	0	1	0	0	4	4	4.11	0	1	0	0	1	7	4.44
ΤΜΗΜΑ ΝΟΣΗΛΕΥΤΙΚΗΣ	257	0	16	22	42	66	111	3.91	0	21	17	50	82	87	3.77	0	29	18	56	75	79	3.61	0	26	22	61	67	81	3.60
ΤΜΗΜΑ ΦΙΛΟΛΟΓΙΑΣ	290	0	19	9	37	67	158	4.16	0	19	16	35	62	158	4.12	0	26	14	34	58	158	4.06	0	24	14	41	77	134	3.98
ΤΜΗΜΑ ΟΙΚΟΝΟΜΙΚΩΝ ΕΠΙΣΤΗΜΩΝ	49	0	2	7	8	13	19	3.82	0	2	4	12	14	17	3.82	0	6	3	8	15	17	3.69	0	7	1	10	13	18	3.69
ΤΜΗΜΑ ΚΟΙΝΩΝΙΚΗΣ ΚΑΙ ΕΚΠΑΙΔΕΥΤΙΚΗΣ ΠΟΛΙΤΙΚΗΣ	348	0	10	17	67	128	126	3.99	0	13	15	64	133	123	3.97	0	17	20	61	110	140	3.97	0	22	19	65	119	123	3.87
ΤΜΗΜΑ ΘΕΑΤΡΙΚΩΝ ΣΠΟΥΔΩΝ	137	0	4	6	13	33	81	4.32	0	5	4	13	33	82	4.34	0	6	7	12	30	82	4.28	0	6	5	12	28	86	4.34



ΤΜΗΜΑ ΟΡΓΑΝΩΣΗΣ ΚΑΙ ΔΙΑΧΕΙΡΙΣΗΣ ΑΘΛΗΤΙΣΜΟΥ	537	0	22	20	112	156	227	4.02	0	20	33	116	149	219	3.96	0	24	32	111	140	230	3.97	0	28	31	101	158	219	3.95
ΤΜΗΜΑ ΠΟΛΙΤΙΚΗΣ ΕΠΙΣΤΗΜΗΣ ΚΑΙ ΔΙΕΘΝΩΝ ΣΧΕΣΕΩΝ	235	0	13	20	31	85	86	3.90	0	9	18	33	97	78	3.92	0	15	20	36	71	93	3.88	0	21	13	49	82	70	3.71
ΤΜΗΜΑ ΠΛΗΡΟΦΟΡΙΚΗΣ ΚΑΙ ΤΗΛΕΠΙΚΟΙΝΩΝΙΩΝ	185	0	9	21	25	45	85	3.95	0	9	16	25	55	80	3.98	0	15	19	21	57	73	3.83	0	14	26	37	47	61	3.62
<b>Σύνολο</b>	<b>2438</b>	<b>0</b>	<b>97</b>	<b>127</b>	<b>373</b>	<b>720</b>	<b>1121</b>	<b>4.08</b>	<b>0</b>	<b>103</b>	<b>133</b>	<b>406</b>	<b>751</b>	<b>1045</b>	<b>4.03</b>	<b>0</b>	<b>145</b>	<b>144</b>	<b>390</b>	<b>689</b>	<b>1070</b>	<b>3.98</b>	<b>0</b>	<b>153</b>	<b>144</b>	<b>431</b>	<b>733</b>	<b>977</b>	<b>3.92</b>

Τμήμα	Σύνολο ερωτηματολογίων	Α5. Τα εκπαιδευτικά βοηθήματα χορηγήθηκαν εγκαίρως;							Α6. Πόσο ικανοποιητικό βρίσκετε το κύριο βιβλίο(α) ή τις σημειώσεις;							Α7. Πόσο εύκολα διαθέσιμη είναι η βιβλιογραφία στην Πανεπιστημιακή Βιβλιοθήκη;							Α8. Πόσο απαραίτητα κρίνετε τα προπαιτούμενα του μαθήματος;						
		Χ.Σ.	1	2	3	4	5	Μ.Ο.	Χ.Σ.	1	2	3	4	5	Μ.Ο.	Χ.Σ.	1	2	3	4	5	Μ.Ο.	Χ.Σ.	1	2	3	4	5	Μ.Ο.
ΠΜΣ ΑΡΧΑΙΑ ΚΑΙ ΝΕΑ ΕΛΛΗΝΙΚΗ ΦΙΛΟΛΟΓΙΑ	23	0	0	0	0	4	19	4.83	0	0	0	0	8	15	4.65	0	0	0	9	4	10	4.04	1	0	0	1	2	19	4.82
ΠΜΣ "ΕΠΙΣΤΗΜΗ ΚΑΙ ΤΕΧΝΟΛΟΓΙΑ ΤΩΝ ΥΠΟΛΟΓΙΣΤΩΝ"	16	0	0	1	4	5	6	4.00	0	0	0	6	6	4	3.88	0	2	1	5	7	1	3.25	0	1	0	2	8	5	4.00
ΠΜΣ "ΠΡΟΗΓΜΕΝΑ ΤΗΛΕΠΙΚΟΙΝΩΝΙΑΚΑ ΣΥΣΤΗΜΑΤΑ ΚΑΙ ΔΙΚΤΥΑ"	4	0	0	0	0	1	3	4.75	0	0	0	1	3	0	3.75	0	0	2	1	0	1	3.00	0	1	0	1	0	2	3.50
ΠΜΣ ΔΡΑΜΑΤΙΚΗ ΤΕΧΝΗ ΚΑΙ ΠΑΡΑΣΤΑΤΙΚΕΣ ΤΕΧΝΕΣ ΣΤΗΝ ΕΚΠΑΙΔΕΥΣΗ ΚΑΙ ΔΙΑ ΒΙΟΥ ΜΑΘΗΣΗ	32	0	4	3	5	15	5	3.44	0	5	4	11	11	1	2.97	0	0	5	17	8	2	3.22	1	0	0	14	12	5	3.71
ΠΡΟΓΡΑΜΜΑ ΜΕΤΑΠΤΥΧΙΑΚΩΝ ΣΠΟΥΔΩΝ ΣΤΗΝ ΟΡΓΑΝΩΣΗ & ΔΙΟΙΚΗΣΗ ΑΘΛΗΤΙΚΩΝ ΟΡΓΑΝΙΣΜΩΝ & ΕΠΙΧΕΙΡΗΣΕΩΝ	25	0	0	0	1	11	13	4.48	0	0	1	4	13	7	4.04	0	7	1	4	8	5	3.12	0	0	1	6	6	12	4.16
ΟΛΥΜΠΙΑΚΕΣ ΣΠΟΥΔΕΣ, ΟΛΥΜΠΙΑΚΗ ΠΑΙΔΕΙΑ, ΟΡΓΑΝΩΣΗ ΚΑΙ ΔΙΑΧΕΙΡΙΣΗ ΟΛΥΜΠΙΑΚΩΝ ΕΚΔΗΛΩΣΕΩΝ	19	0	0	0	3	9	7	4.21	0	0	1	3	10	5	4.00	0	1	0	2	7	9	4.21	1	0	0	1	7	10	4.50
ΠΜΣ ΟΡΓΑΝΩΣΗ ΚΑΙ ΔΙΑΧΕΙΡΙΣΗ ΑΘΛΗΤΙΚΩΝ ΔΡΑΣΤΗΡΙΟΤΗΤΩΝ ΓΙΑ ΑΤΟΜΑ ΜΕ ΑΝΑΠΗΡΙΕΣ(Α.ΜΕ.Α.)	18	0	1	0	0	6	11	4.44	0	0	0	2	6	10	4.44	0	3	0	11	3	1	2.94	0	0	2	3	8	5	3.89
ΠΜΣ ΔΙΑΚΥΒΕΡΝΗΣΗ ΚΑΙ ΔΗΜΟΣΙΕΣ ΠΟΛΙΤΙΚΕΣ	33	0	1	0	6	10	16	4.21	0	0	2	7	12	12	4.03	0	1	1	5	13	13	4.09	7	2	0	3	10	11	4.08
ΠΜΣ ΠΑΓΚΟΣΜΙΕΣ ΠΡΟΚΛΗΣΕΙΣ ΚΑΙ ΣΥΣΤΗΜΑΤΑ ΑΝΑΛΥΣΕΩΝ	16	0	0	1	2	3	10	4.38	0	0	3	5	6	2	3.44	0	0	0	2	2	12	4.62	1	3	1	4	3	4	3.27
ΠΜΣ ΤΟΠΙΚΗ ΚΑΙ ΠΕΡΙΦΕΡΕΙΑΚΗ ΑΝΑΠΤΥΞΗ ΚΑΙ ΑΥΤΟΔΙΟΙΚΗΣΗ	188	0	3	5	19	58	103	4.35	0	3	9	40	64	72	4.03	0	19	22	66	61	20	3.22	40	0	5	36	68	39	3.95
ΚΟΙΝΟ ΠΡΟΓΡΑΜΜΑ ΜΕΤΑΠΤΥΧΙΑΚΩΝ ΣΠΟΥΔΩΝ "ΠΑΓΚΟΣΜΙΑ ΠΟΛΙΤΙΚΗ ΟΙΚΟΝΟΜΙΑ"	13	0	0	0	0	0	13	5.00	0	0	0	0	4	9	4.69	0	0	0	0	0	13	5.00	0	0	0	0	6	7	4.54
ΠΜΣ ΔΙΑΣΤΗΜΙΚΗ ΕΠΙΣΤΗΜΗ, ΤΕΧΝΟΛΟΓΙΕΣ ΚΑΙ ΕΦΑΡΜΟΓΕΣ	4	0	1	1	0	2	0	2.75	0	1	1	0	2	0	2.75	0	1	1	0	2	0	2.75	1	0	0	2	1	0	3.33
ΠΡΟΓΡΑΜΜΑ ΜΕΤΑΠΤΥΧΙΑΚΩΝ ΣΠΟΥΔΩΝ "ΜΕΣΟΓΕΙΑΚΕΣ ΣΠΟΥΔΕΣ"	9	0	0	0	0	3	6	4.67	0	0	0	0	2	7	4.78	0	0	1	0	0	8	4.67	0	0	0	2	0	7	4.56

ΤΜΗΜΑ ΝΟΣΗΛΕΥΤΙΚΗΣ	257	0	26	23	36	65	107	3.79	0	11	20	41	96	89	3.90	0	10	8	53	82	104	4.02	11	22	13	73	61	77	3.64
ΤΜΗΜΑ ΦΙΛΟΛΟΓΙΑΣ	290	0	21	13	47	64	145	4.03	0	24	11	34	85	136	4.03	0	15	10	21	86	158	4.25	37	19	20	63	64	87	3.71
ΤΜΗΜΑ ΟΙΚΟΝΟΜΙΚΩΝ ΕΠΙΣΤΗΜΩΝ	49	0	4	7	5	14	19	3.76	0	4	3	13	16	13	3.63	0	1	2	12	23	11	3.84	1	1	4	14	18	11	3.71
ΤΜΗΜΑ ΚΟΙΝΩΝΙΚΗΣ ΚΑΙ ΕΚΠΑΙΔΕΥΤΙΚΗΣ ΠΟΛΙΤΙΚΗΣ	348	0	26	48	60	96	118	3.67	0	8	19	63	139	119	3.98	0	23	51	75	115	84	3.53	7	18	31	87	109	96	3.69
ΤΜΗΜΑ ΘΕΑΤΡΙΚΩΝ ΣΠΟΥΔΩΝ	137	0	5	8	12	23	89	4.34	0	5	7	15	41	69	4.18	0	6	10	9	40	72	4.18	4	3	5	27	38	60	4.11
ΤΜΗΜΑ ΟΡΓΑΝΩΣΗΣ ΚΑΙ ΔΙΑΧΕΙΡΙΣΗΣ ΑΘΛΗΤΙΣΜΟΥ	537	0	35	36	108	136	222	3.88	0	24	50	101	164	198	3.86	0	28	30	132	148	199	3.86	11	31	32	122	146	195	3.84
ΤΜΗΜΑ ΠΟΛΙΤΙΚΗΣ ΕΠΙΣΤΗΜΗΣ ΚΑΙ ΔΙΕΘΝΩΝ ΣΧΕΣΕΩΝ	235	0	21	27	48	65	74	3.61	0	18	17	50	91	59	3.66	0	13	15	62	81	64	3.71	43	16	14	58	60	44	3.53
ΤΜΗΜΑ ΠΛΗΡΟΦΟΡΙΚΗΣ ΚΑΙ ΤΗΛΕΠΙΚΟΙΝΩΝΙΩΝ	185	0	29	24	44	37	51	3.31	0	14	25	64	40	42	3.38	0	16	18	60	40	51	3.50	27	25	17	36	43	37	3.32
<i>Σύνολο</i>	2438	0	177	197	400	627	1037	3.88	0	117	173	460	819	869	3.88	0	146	178	546	730	838	3.79	193	142	145	555	670	733	3.76

Τμήμα	Σύνολο ερωτηματολογίων	Α9. Χρήση γνώσεων από / σύνδεση με άλλα μαθήματα.							Α10. Πώς κρίνετε το επίπεδο δυσκολίας του μαθήματος για το έτος του;							Α11. Χρησιμότητα ύπαρξης φροντιστηρίων;						Α12. Αξιολόγηση ποιότητας φροντιστηρίων;							
		Χ.Σ.	1	2	3	4	5	Μ.Ο.	Χ.Σ.	1	2	3	4	5	Μ.Ο.	Χ.Σ.	1	2	3	4	5	Μ.Ο.	Χ.Σ.	1	2	3	4	5	Μ.Ο.
ΠΜΣ ΑΡΧΑΙΑ ΚΑΙ ΝΕΑ ΕΛΛΗΝΙΚΗ ΦΙΛΟΛΟΓΙΑ	23	0	0	0	3	2	18	4.65	0	0	1	3	5	14	4.39	7	13	0	1	0	2	1.62	11	10	0	1	0	1	1.50
ΠΜΣ "ΕΠΙΣΤΗΜΗ ΚΑΙ ΤΕΧΝΟΛΟΓΙΑ ΤΩΝ ΥΠΟΛΟΓΙΣΤΩΝ"	16	0	1	0	5	5	5	3.81	0	0	1	3	8	4	3.94	3	1	1	7	1	3	3.31	4	0	0	6	1	5	3.92
ΠΜΣ "ΠΡΟΗΓΜΕΝΑ ΤΗΛΕΠΙΚΟΙΝΩΝΙΑΚΑ ΣΥΣΤΗΜΑΤΑ ΚΑΙ ΔΙΚΤΥΑ"	4	0	1	0	1	0	2	3.50	0	0	2	0	0	2	3.50	0	0	0	1	2	1	4.00	1	0	0	1	1	1	4.00
ΠΜΣ ΔΡΑΜΑΤΙΚΗ ΤΕΧΝΗ ΚΑΙ ΠΑΡΑΣΤΑΤΙΚΕΣ ΤΕΧΝΕΣ ΣΤΗΝ ΕΚΠΑΙΔΕΥΣΗ ΚΑΙ ΔΙΑ ΒΙΟΥ ΜΑΘΗΣΗ	32	0	0	1	12	14	5	3.72	0	0	4	12	14	2	3.44	12	9	3	5	3	0	2.10	15	7	1	5	4	0	2.35
ΠΡΟΓΡΑΜΜΑ ΜΕΤΑΠΤΥΧΙΑΚΩΝ ΣΠΟΥΔΩΝ ΣΤΗΝ ΟΡΓΑΝΩΣΗ & ΔΙΟΙΚΗΣΗ ΑΘΛΗΤΙΚΩΝ ΟΡΓΑΝΙΣΜΩΝ & ΕΠΙΧΕΙΡΗΣΕΩΝ	25	0	1	2	4	11	7	3.84	0	0	0	7	15	3	3.84	0	17	1	2	4	1	1.84	4	14	1	1	3	2	1.95
ΟΛΥΜΠΙΑΚΕΣ ΣΠΟΥΔΕΣ, ΟΛΥΜΠΙΑΚΗ ΠΑΙΔΕΙΑ, ΟΡΓΑΝΩΣΗ ΚΑΙ ΔΙΑΧΕΙΡΙΣΗ ΟΛΥΜΠΙΑΚΩΝ ΕΚΔΗΛΩΣΕΩΝ	19	0	0	0	2	11	6	4.21	0	0	2	3	9	5	3.89	2	1	0	3	6	7	4.06	2	0	1	2	8	6	4.12
ΠΜΣ ΟΡΓΑΝΩΣΗ ΚΑΙ ΔΙΑΧΕΙΡΙΣΗ ΑΘΛΗΤΙΚΩΝ ΔΡΑΣΤΗΡΙΟΤΗΤΩΝ ΓΙΑ ΑΤΟΜΑ ΜΕ ΑΝΑΠΗΡΙΕΣ(Α.ΜΕ.Α.)	18	0	0	1	7	6	4	3.72	0	0	0	5	10	3	3.89	0	10	1	5	0	2	2.06	4	7	0	6	0	1	2.14
ΠΜΣ ΔΙΑΚΥΒΕΡΝΗΣΗ ΚΑΙ ΔΗΜΟΣΙΕΣ ΠΟΛΙΤΙΚΕΣ	33	0	3	4	5	8	13	3.73	0	2	5	3	10	13	3.82	6	14	2	4	3	4	2.30	11	12	2	4	4	0	2.00
ΠΜΣ ΠΑΓΚΟΣΜΙΕΣ ΠΡΟΚΛΗΣΕΙΣ ΚΑΙ ΣΥΣΤΗΜΑΤΑ ΑΝΑΛΥΣΕΩΝ	16	0	0	3	4	4	5	3.69	0	1	2	5	7	1	3.31	2	2	1	6	3	2	3.14	2	1	2	6	3	2	3.21
ΠΜΣ ΤΟΠΙΚΗ ΚΑΙ ΠΕΡΙΦΕΡΕΙΑΚΗ ΑΝΑΠΤΥΞΗ ΚΑΙ ΑΥΤΟΔΙΟΙΚΗΣΗ	188	0	5	7	30	84	62	4.02	0	3	12	64	78	31	3.65	56	59	36	20	12	5	2.00	85	45	25	20	7	6	2.07
ΚΟΙΝΟ ΠΡΟΓΡΑΜΜΑ ΜΕΤΑΠΤΥΧΙΑΚΩΝ ΣΠΟΥΔΩΝ "ΠΑΓΚΟΣΜΙΑ ΠΟΛΙΤΙΚΗ ΟΙΚΟΝΟΜΙΑ"	13	0	0	0	0	4	9	4.69	0	5	0	0	0	8	3.46	0	7	0	2	0	4	2.54	0	9	0	0	0	4	2.23

ΠΜΣ ΔΙΑΣΤΗΜΙΚΗ ΕΠΙΣΤΗΜΗ, ΤΕΧΝΟΛΟΓΙΕΣ ΚΑΙ ΕΦΑΡΜΟΓΕΣ	4	0	0	2	1	0	1	3.00	0	0	2	1	1	0	2.75	1	1	0	1	1	0	2.67	4	0	0	0	0	0	0.00
ΠΡΟΓΡΑΜΜΑ ΜΕΤΑΠΤΥΧΙΑΚΩΝ ΣΠΟΥΔΩΝ "ΜΕΣΟΓΕΙΑΚΕΣ ΣΠΟΥΔΕΣ"	9	0	0	0	3	2	4	4.11	0	0	0	4	2	3	3.89	0	5	0	0	4	0	2.33	4	1	0	0	4	0	3.40
ΤΜΗΜΑ ΝΟΣΗΛΕΥΤΙΚΗΣ	257	0	25	32	67	69	64	3.45	0	27	44	85	43	58	3.24	11	38	23	22	51	112	3.72	20	40	32	45	51	69	3.32
ΤΜΗΜΑ ΦΙΛΟΛΟΓΙΑΣ	290	0	28	26	71	74	91	3.60	0	15	30	106	59	80	3.55	117	60	10	31	13	59	3.01	167	49	8	22	11	33	2.76
ΤΜΗΜΑ ΟΙΚΟΝΟΜΙΚΩΝ ΕΠΙΣΤΗΜΩΝ	49	0	2	5	14	16	12	3.63	0	1	2	13	26	7	3.73	4	11	8	10	5	11	2.93	18	8	5	8	6	4	2.77
ΤΜΗΜΑ ΚΟΙΝΩΝΙΚΗΣ ΚΑΙ ΕΚΠΑΙΔΕΥΤΙΚΗΣ ΠΟΛΙΤΙΚΗΣ	348	0	19	46	98	108	77	3.51	0	10	24	142	127	45	3.50	51	151	50	40	34	22	2.08	97	134	33	37	30	17	2.06
ΤΜΗΜΑ ΘΕΑΤΡΙΚΩΝ ΣΠΟΥΔΩΝ	137	0	8	7	32	41	49	3.85	0	5	8	36	37	51	3.88	26	39	16	20	11	25	2.70	41	39	11	17	8	21	2.59
ΤΜΗΜΑ ΟΡΓΑΝΩΣΗΣ ΚΑΙ ΔΙΑΧΕΙΡΙΣΗΣ ΑΘΛΗΤΙΣΜΟΥ	537	0	37	55	125	147	173	3.68	0	27	58	156	157	139	3.60	21	151	59	90	71	145	3.00	53	135	46	114	62	127	3.00
ΤΜΗΜΑ ΠΟΛΙΤΙΚΗΣ ΕΠΙΣΤΗΜΗΣ ΚΑΙ ΔΙΕΘΝΩΝ ΣΧΕΣΕΩΝ	235	0	19	28	60	73	55	3.50	0	12	22	61	95	45	3.59	60	96	30	19	14	16	1.99	99	62	23	25	11	15	2.22
ΤΜΗΜΑ ΠΛΗΡΟΦΟΡΙΚΗΣ ΚΑΙ ΤΗΛΕΠΙΚΟΙΝΩΝΙΩΝ	185	0	16	15	58	68	28	3.42	0	7	11	53	71	43	3.71	13	29	16	30	35	62	3.49	47	34	15	40	20	29	2.96
<i>Σύνολο</i>	2438	0	165	234	602	747	690	3.64	0	115	230	762	774	557	3.59	392	714	257	319	273	483	2.78	689	607	205	360	234	343	2.71

Τμήμα	Σύνολο ερωτηματολογίων	Α13. Πώς κρίνετε τον αριθμό Διδακτικών Μονάδων σε σχέση με τον φόρτο εργασίας;							Α14. Διαφάνεια των κριτηρίων βαθμολόγησης.							Α15. Το θέμα δόθηκε εγκαίρως;					Α16. Η καταληκτική ημερομηνία για υποβολή ή παρουσίαση των εργασιών ήταν λογική;								
		Χ.Σ.	1	2	3	4	5	Μ.Ο.	Χ.Σ.	1	2	3	4	5	Μ.Ο.	Χ.Σ.	1	2	3	4	5	Μ.Ο.	Χ.Σ.	1	2	3	4	5	Μ.Ο.
ΠΜΣ ΑΡΧΑΙΑ ΚΑΙ ΝΕΑ ΕΛΛΗΝΙΚΗ ΦΙΛΟΛΟΓΙΑ	23	0	2	1	5	6	9	3.83	0	0	0	0	5	18	4.78	9	0	0	0	0	14	5.00	9	0	0	2	0	12	4.71
ΠΜΣ "ΕΠΙΣΤΗΜΗ ΚΑΙ ΤΕΧΝΟΛΟΓΙΑ ΤΩΝ ΥΠΟΛΟΓΙΣΤΩΝ"	16	0	1	0	8	4	3	3.50	0	0	1	5	6	4	3.81	0	0	0	1	4	11	4.62	0	0	0	1	5	10	4.56
ΠΜΣ "ΠΡΟΗΓΜΕΝΑ ΤΗΛΕΠΙΚΟΙΝΩΝΙΑΚΑ ΣΥΣΤΗΜΑΤΑ ΚΑΙ ΔΙΚΤΥΑ"	4	0	0	1	0	2	1	3.75	0	0	0	1	1	2	4.25	0	0	0	0	1	3	4.75	1	0	0	0	1	2	4.67
ΠΜΣ ΔΡΑΜΑΤΙΚΗ ΤΕΧΝΗ ΚΑΙ ΠΑΡΑΣΤΑΤΙΚΕΣ ΤΕΧΝΕΣ ΣΤΗΝ ΕΚΠΑΙΔΕΥΣΗ ΚΑΙ ΔΙΑ ΒΙΟΥ ΜΑΘΗΣΗ	32	0	0	6	15	10	1	3.19	0	1	3	14	11	3	3.38	5	0	0	5	17	5	4.00	5	1	1	4	18	3	3.78
ΠΡΟΓΡΑΜΜΑ ΜΕΤΑΠΤΥΧΙΑΚΩΝ ΣΠΟΥΔΩΝ ΣΤΗΝ ΟΡΓΑΝΩΣΗ & ΔΙΟΙΚΗΣΗ ΑΘΛΗΤΙΚΩΝ ΟΡΓΑΝΙΣΜΩΝ & ΕΠΙΧΕΙΡΗΣΕΩΝ	25	0	0	2	5	15	3	3.76	0	0	0	1	13	11	4.40	6	0	0	3	6	10	4.37	9	0	0	0	4	12	4.75
ΟΛΥΜΠΙΑΚΕΣ ΣΠΟΥΔΕΣ, ΟΛΥΜΠΙΑΚΗ ΠΑΙΔΕΙΑ, ΟΡΓΑΝΩΣΗ ΚΑΙ ΔΙΑΧΕΙΡΙΣΗ ΟΛΥΜΠΙΑΚΩΝ ΕΚΔΗΛΩΣΕΩΝ	19	0	0	0	8	7	4	3.79	0	0	1	1	10	7	4.21	1	1	0	2	9	6	4.06	0	0	0	3	7	9	4.32
ΠΜΣ ΟΡΓΑΝΩΣΗ ΚΑΙ ΔΙΑΧΕΙΡΙΣΗ ΑΘΛΗΤΙΚΩΝ ΔΡΑΣΤΗΡΙΟΤΗΤΩΝ ΓΙΑ ΑΤΟΜΑ ΜΕ ΑΝΑΠΗΡΙΕΣ(Α.ΜΕ.Α.)	18	0	0	0	7	8	3	3.78	0	0	0	2	7	9	4.39	0	0	2	0	5	11	4.39	0	0	1	0	5	12	4.56
ΠΜΣ ΔΙΑΚΥΒΕΡΝΗΣΗ ΚΑΙ ΔΗΜΟΣΙΕΣ ΠΟΛΙΤΙΚΕΣ	33	0	1	5	6	15	6	3.61	0	0	0	3	9	21	4.55	8	0	1	2	11	11	4.28	11	0	1	0	11	10	4.36
ΠΜΣ ΠΑΓΚΟΣΜΙΕΣ ΠΡΟΚΛΗΣΕΙΣ ΚΑΙ ΣΥΣΤΗΜΑΤΑ ΑΝΑΛΥΣΕΩΝ	16	0	0	1	3	8	4	3.94	0	0	0	1	5	10	4.56	0	0	0	1	1	14	4.81	0	0	0	1	5	10	4.56

ΠΜΣ ΤΟΠΙΚΗ ΚΑΙ ΠΕΡΙΦΕΡΕΙΑΚΗ ΑΝΑΠΤΥΞΗ ΚΑΙ ΑΥΤΟΔΙΟΙΚΗΣΗ	188	0	8	21	54	72	33	3.54	0	1	3	24	74	86	4.28	23	0	4	18	33	110	4.51	22	0	7	19	33	107	4.45
ΚΟΙΝΟ ΠΡΟΓΡΑΜΜΑ ΜΕΤΑΠΤΥΧΙΑΚΩΝ ΣΠΟΥΔΩΝ "ΠΑΓΚΟΣΜΙΑ ΠΟΛΙΤΙΚΗ ΟΙΚΟΝΟΜΙΑ"	13	0	0	0	4	3	6	4.15	0	0	0	0	7	6	4.46	1	0	0	0	0	12	5.00	1	0	0	0	1	11	4.92
ΠΜΣ ΔΙΑΣΤΗΜΙΚΗ ΕΠΙΣΤΗΜΗ, ΤΕΧΝΟΛΟΓΙΕΣ ΚΑΙ ΕΦΑΡΜΟΓΕΣ	4	0	0	0	2	1	1	3.75	0	0	0	0	4	0	4.00	0	0	1	1	1	1	3.50	0	0	1	0	2	1	3.75
ΠΡΟΓΡΑΜΜΑ ΜΕΤΑΠΤΥΧΙΑΚΩΝ ΣΠΟΥΔΩΝ "ΜΕΣΟΓΕΙΑΚΕΣ ΣΠΟΥΔΕΣ"	9	0	1	0	1	2	5	4.11	0	1	0	0	2	6	4.33	1	1	0	1	2	4	4.00	1	1	0	0	2	5	4.25
ΤΜΗΜΑ ΝΟΣΗΛΕΥΤΙΚΗΣ	257	0	17	24	88	62	66	3.53	0	26	14	74	57	86	3.63	108	11	10	22	38	68	3.95	112	7	8	20	39	71	4.10
ΤΜΗΜΑ ΦΙΛΟΛΟΓΙΑΣ	290	0	18	15	104	78	75	3.61	0	25	14	42	89	120	3.91	151	13	10	5	19	92	4.20	174	11	8	6	10	81	4.22
ΤΜΗΜΑ ΟΙΚΟΝΟΜΙΚΩΝ ΕΠΙΣΤΗΜΩΝ	49	0	4	6	23	10	6	3.16	0	3	4	11	16	15	3.73	16	3	4	5	12	9	3.61	16	3	4	3	12	11	3.73
ΤΜΗΜΑ ΚΟΙΝΩΝΙΚΗΣ ΚΑΙ ΕΚΠΑΙΔΕΥΤΙΚΗΣ ΠΟΛΙΤΙΚΗΣ	348	0	23	27	146	98	54	3.38	0	17	22	99	130	80	3.67	151	18	5	31	59	84	3.94	161	17	2	33	56	79	3.95
ΤΜΗΜΑ ΘΕΑΤΡΙΚΩΝ ΣΠΟΥΔΩΝ	137	0	5	10	31	35	56	3.93	0	9	8	18	31	71	4.07	38	3	5	8	13	70	4.43	39	3	4	10	10	71	4.45
ΤΜΗΜΑ ΟΡΓΑΝΩΣΗΣ ΚΑΙ ΔΙΑΧΕΙΡΙΣΗΣ ΑΘΛΗΤΙΣΜΟΥ	537	0	23	42	173	140	159	3.69	0	20	36	135	130	216	3.91	57	27	31	94	127	201	3.92	66	27	31	88	101	224	3.99
ΤΜΗΜΑ ΠΟΛΙΤΙΚΗΣ ΕΠΙΣΤΗΜΗΣ ΚΑΙ ΔΙΕΘΝΩΝ ΣΧΕΣΕΩΝ	235	0	12	25	79	69	50	3.51	0	17	11	56	66	85	3.81	38	12	11	17	47	110	4.18	41	10	14	29	36	105	4.09
ΤΜΗΜΑ ΠΛΗΡΟΦΟΡΙΚΗΣ ΚΑΙ ΤΗΛΕΠΙΚΟΙΝΩΝΙΩΝ	185	0	12	17	65	50	41	3.49	0	12	16	53	44	60	3.67	52	5	4	22	27	75	4.23	51	8	5	15	36	70	4.16
<i>Σύνολο</i>	2438	0	127	203	827	695	586	3.58	0	132	133	540	717	916	3.88	665	94	88	238	432	921	4.13	719	88	87	234	394	916	4.14

Τμήμα	Σύνολο ερωτηματολογίων	Α17. Υπήρχε σχετικό ερευνητικό υλικό στη βιβλιοθήκη;							Α18. Υπήρχε καθοδήγηση από τον διδάσκοντα;							Α19. Τα σχόλια του διδάσκοντος ήταν εποικοδομητικά και αναλυτικά;							Α20. Δόθηκε η δυνατότητα βελτίωσης της εργασίας;						
		Χ.Σ.	1	2	3	4	5	Μ.Ο.	Χ.Σ.	1	2	3	4	5	Μ.Ο.	Χ.Σ.	1	2	3	4	5	Μ.Ο.	Χ.Σ.	1	2	3	4	5	Μ.Ο.
ΠΜΣ ΑΡΧΑΙΑ ΚΑΙ ΝΕΑ ΕΛΛΗΝΙΚΗ ΦΙΛΟΛΟΓΙΑ	23	9	0	1	1	5	7	4.29	9	0	0	0	1	13	4.93	9	0	0	0	1	13	4.93	9	0	0	1	0	13	4.86
ΠΜΣ "ΕΠΙΣΤΗΜΗ ΚΑΙ ΤΕΧΝΟΛΟΓΙΑ ΤΩΝ ΥΠΟΛΟΓΙΣΤΩΝ"	16	3	2	0	3	7	1	3.38	0	0	0	1	6	9	4.50	0	0	0	3	4	9	4.38	0	0	1	1	5	9	4.38
ΠΜΣ "ΠΡΟΗΓΜΕΝΑ ΤΗΛΕΠΙΚΟΙΝΩΝΙΑΚΑ ΣΥΣΤΗΜΑΤΑ ΚΑΙ ΔΙΚΤΥΑ"	4	1	0	2	0	1	0	2.67	1	0	0	1	0	2	4.33	1	0	0	1	1	1	4.00	1	0	0	1	0	2	4.33
ΠΜΣ ΔΡΑΜΑΤΙΚΗ ΤΕΧΝΗ ΚΑΙ ΠΑΡΑΣΤΑΤΙΚΕΣ ΤΕΧΝΕΣ ΣΤΗΝ ΕΚΠΑΙΔΕΥΣΗ ΚΑΙ ΔΙΑ ΒΙΟΥ ΜΑΘΗΣΗ	32	7	1	3	13	8	0	3.12	5	2	1	6	13	5	3.67	6	1	1	8	11	5	3.69	10	0	1	6	8	7	3.95
ΠΡΟΓΡΑΜΜΑ ΜΕΤΑΠΤΥΧΙΑΚΩΝ ΣΠΟΥΔΩΝ ΣΤΗΝ ΟΡΓΑΝΩΣΗ & ΔΙΟΙΚΗΣΗ ΑΘΛΗΤΙΚΩΝ ΟΡΓΑΝΙΣΜΩΝ & ΕΠΙΧΕΙΡΗΣΕΩΝ	25	7	4	2	2	3	7	3.39	7	0	0	2	7	9	4.39	8	0	0	3	2	12	4.53	8	5	0	2	6	4	3.24
ΟΛΥΜΠΙΑΚΕΣ ΣΠΟΥΔΕΣ, ΟΛΥΜΠΙΑΚΗ ΠΑΙΔΕΙΑ, ΟΡΓΑΝΩΣΗ ΚΑΙ ΔΙΑΧΕΙΡΙΣΗ ΟΛΥΜΠΙΑΚΩΝ ΕΚΔΗΛΩΣΕΩΝ	19	1	0	3	1	8	6	3.94	0	1	0	3	7	8	4.11	1	0	0	3	6	9	4.33	0	4	0	3	4	8	3.63
ΠΜΣ ΟΡΓΑΝΩΣΗ ΚΑΙ ΔΙΑΧΕΙΡΙΣΗ ΑΘΛΗΤΙΚΩΝ ΔΡΑΣΤΗΡΙΟΤΗΤΩΝ ΓΙΑ ΑΤΟΜΑ ΜΕ ΑΝΑΠΗΡΙΕΣ(Α.ΜΕ.Α.)	18	0	1	2	6	8	1	3.33	0	0	0	0	7	11	4.61	0	0	0	3	4	11	4.44	0	0	0	4	5	9	4.28

ΠΜΣ ΔΙΑΚΥΒΕΡΝΗΣΗ ΚΑΙ ΔΗΜΟΣΙΕΣ ΠΟΛΙΤΙΚΕΣ	33	12	0	2	3	6	10	4.14	9	0	0	2	8	14	4.50	10	0	0	2	4	17	4.65	11	1	0	4	5	12	4.23
ΠΜΣ ΠΑΓΚΟΣΜΙΕΣ ΠΡΟΚΛΗΣΕΙΣ ΚΑΙ ΣΥΣΤΗΜΑΤΑ ΑΝΑΛΥΣΕΩΝ	16	2	0	0	0	5	9	4.64	2	0	0	0	5	9	4.64	1	0	0	1	3	11	4.67	2	5	0	2	7	0	2.79
ΠΜΣ ΤΟΠΙΚΗ ΚΑΙ ΠΕΡΙΦΕΡΕΙΑΚΗ ΑΝΑΠΤΥΞΗ ΚΑΙ ΑΥΤΟΔΙΟΙΚΗΣΗ	188	50	6	18	49	45	20	3.40	25	3	2	17	46	95	4.40	25	2	5	12	41	103	4.46	39	8	11	28	38	64	3.93
ΚΟΙΝΟ ΠΡΟΓΡΑΜΜΑ ΜΕΤΑΠΤΥΧΙΑΚΩΝ ΣΠΟΥΔΩΝ "ΠΑΓΚΟΣΜΙΑ ΠΟΛΙΤΙΚΗ ΟΙΚΟΝΟΜΙΑ"	13	1	0	0	0	3	9	4.75	1	0	0	0	0	12	5.00	1	0	0	0	1	11	4.92	1	1	0	1	1	9	4.42
ΠΜΣ ΔΙΑΣΤΗΜΙΚΗ ΕΠΙΣΤΗΜΗ, ΤΕΧΝΟΛΟΓΙΕΣ ΚΑΙ ΕΦΑΡΜΟΓΕΣ	4	0	2	0	2	0	0	2.00	0	1	0	1	0	2	3.50	0	1	0	1	0	2	3.50	0	1	0	1	1	1	3.25
ΠΡΟΓΡΑΜΜΑ ΜΕΤΑΠΤΥΧΙΑΚΩΝ ΣΠΟΥΔΩΝ "ΜΕΣΟΓΕΙΑΚΕΣ ΣΠΟΥΔΕΣ"	9	1	2	0	2	1	3	3.38	1	0	0	1	0	7	4.75	1	0	0	1	0	7	4.75	1	1	1	0	0	6	4.12
ΤΜΗΜΑ ΝΟΣΗΛΕΥΤΙΚΗΣ	257	114	17	5	36	33	52	3.69	112	21	13	32	22	57	3.56	114	19	19	21	27	57	3.59	128	22	17	36	17	37	3.23
ΤΜΗΜΑ ΦΙΛΟΛΟΓΙΑΣ	290	167	10	4	16	25	68	4.11	162	19	10	8	11	80	3.96	160	21	8	6	16	79	3.95	177	19	6	5	19	64	3.91
ΤΜΗΜΑ ΟΙΚΟΝΟΜΙΚΩΝ ΕΠΙΣΤΗΜΩΝ	49	17	3	4	8	14	3	3.31	16	7	2	6	10	8	3.30	16	8	4	3	9	9	3.21	18	5	4	4	11	7	3.35
ΤΜΗΜΑ ΚΟΙΝΩΝΙΚΗΣ ΚΑΙ ΕΚΠΑΙΔΕΥΤΙΚΗΣ ΠΟΛΙΤΙΚΗΣ	348	163	24	18	49	45	49	3.42	157	22	11	42	49	67	3.67	156	18	17	32	50	75	3.77	169	32	16	41	46	44	3.30
ΤΜΗΜΑ ΘΕΑΤΡΙΚΩΝ ΣΠΟΥΔΩΝ	137	39	7	8	14	12	57	4.06	41	5	6	10	8	67	4.31	43	4	6	9	8	67	4.36	42	5	8	13	12	57	4.14
ΤΜΗΜΑ ΟΡΓΑΝΩΣΗΣ ΚΑΙ ΔΙΑΧΕΙΡΙΣΗΣ ΑΘΛΗΤΙΣΜΟΥ	537	65	30	33	139	99	171	3.74	58	35	30	86	119	209	3.91	65	27	39	83	114	209	3.93	69	41	40	84	100	203	3.82
ΤΜΗΜΑ ΠΟΛΙΤΙΚΗΣ ΕΠΙΣΤΗΜΗΣ ΚΑΙ ΔΙΕΘΝΩΝ ΣΧΕΣΕΩΝ	235	48	16	17	37	62	55	3.66	36	21	20	37	43	78	3.69	39	20	24	33	44	75	3.66	65	31	24	42	34	39	3.15
ΤΜΗΜΑ ΠΛΗΡΟΦΟΡΙΚΗΣ ΚΑΙ ΤΗΛΕΠΙΚΟΙΝΩΝΙΩΝ	185	72	15	7	50	14	27	3.27	55	14	9	19	30	58	3.84	52	17	11	21	27	57	3.72	65	31	10	26	20	33	3.12
<b>Σύνολο</b>	<b>2438</b>	<b>779</b>	<b>140</b>	<b>129</b>	<b>431</b>	<b>404</b>	<b>555</b>	<b>3.67</b>	<b>697</b>	<b>151</b>	<b>104</b>	<b>274</b>	<b>392</b>	<b>820</b>	<b>3.93</b>	<b>708</b>	<b>138</b>	<b>134</b>	<b>246</b>	<b>373</b>	<b>839</b>	<b>3.95</b>	<b>815</b>	<b>212</b>	<b>139</b>	<b>305</b>	<b>339</b>	<b>628</b>	<b>3.64</b>

Τμήμα	Σύνολο ερωτηματολογίων	A21. Η συγκεκριμένη εργασία σας βοήθησε να κατανοήσετε το συγκεκριμένο θέμα;							B22. Οργανώνει καλά την παρουσίαση της ύλης στα μαθήματα;							B23. Επιτυγχάνει να διεγείρει το ενδιαφέρον για το αντικείμενο του μαθήματος;							B24. Αναλύει και παρουσιάζει τις έννοιες με τρόπο απλό και ενδιαφέροντα χρησιμοποιώντας παραδείγματα;						
		Χ.Σ.	1	2	3	4	5	M.O.	Χ.Σ.	1	2	3	4	5	M.O.	Χ.Σ.	1	2	3	4	5	M.O.	Χ.Σ.	1	2	3	4	5	M.O.
ΠΜΣ ΑΡΧΑΙΑ ΚΑΙ ΝΕΑ ΕΛΛΗΝΙΚΗ ΦΙΛΟΛΟΓΙΑ	23	9	0	0	1	0	13	4.86	0	0	0	0	7	16	4.70	0	0	0	3	6	14	4.48	0	0	0	3	6	14	4.48
ΠΜΣ "ΕΠΙΣΤΗΜΗ ΚΑΙ ΤΕΧΝΟΛΟΓΙΑ ΤΩΝ ΥΠΟΛΟΓΙΣΤΩΝ"	16	0	0	0	1	6	9	4.50	0	0	0	2	4	10	4.50	0	0	0	2	4	10	4.50	0	0	0	2	3	11	4.56
ΠΜΣ "ΠΡΟΗΓΜΕΝΑ ΤΗΛΕΠΙΚΟΙΝΩΝΙΑΚΑ ΣΥΣΤΗΜΑΤΑ ΚΑΙ ΔΙΚΤΥΑ"	4	1	0	0	0	2	1	4.33	0	0	1	0	0	3	4.25	0	0	0	1	1	2	4.25	0	0	0	1	2	1	4.00
ΠΜΣ ΔΡΑΜΑΤΙΚΗ ΤΕΧΝΗ ΚΑΙ ΠΑΡΑΣΤΑΤΙΚΕΣ ΤΕΧΝΕΣ ΣΤΗΝ ΕΚΠΑΙΔΕΥΣΗ ΚΑΙ ΔΙΑ ΒΙΟΥ ΜΑΘΗΣΗ	32	7	0	0	4	16	5	4.04	0	1	0	9	16	6	3.81	0	0	1	6	20	5	3.91	0	0	1	4	21	6	4.00
ΠΡΟΓΡΑΜΜΑ ΜΕΤΑΠΤΥΧΙΑΚΩΝ ΣΠΟΥΔΩΝ ΣΤΗΝ ΟΡΓΑΝΩΣΗ & ΔΙΟΙΚΗΣΗ ΑΘΛΗΤΙΚΩΝ ΟΡΓΑΝΙΣΜΩΝ & ΕΠΙΧΕΙΡΗΣΕΩΝ	25	8	0	1	1	6	9	4.35	0	0	0	0	10	15	4.60	0	0	0	2	5	18	4.64	0	0	0	1	3	21	4.80

ΟΛΥΜΠΙΑΚΕΣ ΣΠΟΥΔΕΣ, ΟΛΥΜΠΙΑΚΗ ΠΑΙΔΕΙΑ, ΟΡΓΑΝΩΣΗ ΚΑΙ ΔΙΑΧΕΙΡΙΣΗ ΟΛΥΜΠΙΑΚΩΝ ΕΚΔΗΛΩΣΕΩΝ	19	0	0	0	2	10	7	4.26	0	0	0	3	5	11	4.42	0	0	2	2	7	8	4.11	0	0	1	1	8	9	4.32
ΠΜΣ ΟΡΓΑΝΩΣΗ ΚΑΙ ΔΙΑΧΕΙΡΙΣΗ ΑΘΛΗΤΙΚΩΝ ΔΡΑΣΤΗΡΙΟΤΗΤΩΝ ΓΙΑ ΑΤΟΜΑ ΜΕ ΑΝΑΠΗΡΙΕΣ(Α.Μ.Ε.Α.)	18	1	0	1	2	4	10	4.35	0	0	0	3	4	11	4.44	0	0	0	2	5	11	4.50	0	0	0	0	4	14	4.78
ΠΜΣ ΔΙΑΚΥΒΕΡΝΗΣΗ ΚΑΙ ΔΗΜΟΣΙΕΣ ΠΟΛΙΤΙΚΕΣ	33	9	0	0	1	8	15	4.58	0	1	0	3	8	21	4.45	0	1	1	1	7	23	4.52	0	1	0	1	6	25	4.64
ΠΜΣ ΠΑΓΚΟΣΜΙΕΣ ΠΡΟΚΛΗΣΕΙΣ ΚΑΙ ΣΥΣΤΗΜΑΤΑ ΑΝΑΛΥΣΕΩΝ	16	2	1	1	3	3	6	3.86	0	1	1	2	5	7	4.00	0	1	0	3	2	10	4.25	0	0	1	2	2	11	4.44
ΠΜΣ ΤΟΠΙΚΗ ΚΑΙ ΠΕΡΙΦΕΡΕΙΑΚΗ ΑΝΑΠΤΥΞΗ ΚΑΙ ΑΥΤΟΔΙΟΙΚΗΣΗ	188	28	2	3	12	59	84	4.38	0	2	3	14	57	112	4.46	0	4	5	18	44	117	4.41	0	3	3	16	47	119	4.47
ΚΟΙΝΟ ΠΡΟΓΡΑΜΜΑ ΜΕΤΑΠΤΥΧΙΑΚΩΝ ΣΠΟΥΔΩΝ "ΠΑΓΚΟΣΜΙΑ ΠΟΛΙΤΙΚΗ ΟΙΚΟΝΟΜΙΑ"	13	1	0	0	0	3	9	4.75	0	0	0	0	0	13	5.00	0	0	0	0	0	13	5.00	0	0	0	0	0	13	5.00
ΠΜΣ ΔΙΑΣΤΗΜΙΚΗ ΕΠΙΣΤΗΜΗ, ΤΕΧΝΟΛΟΓΙΕΣ ΚΑΙ ΕΦΑΡΜΟΓΕΣ	4	0	0	1	1	0	2	3.75	0	1	0	1	2	0	3.00	0	1	0	1	1	1	3.25	0	1	1	0	0	2	3.25
ΠΡΟΓΡΑΜΜΑ ΜΕΤΑΠΤΥΧΙΑΚΩΝ ΣΠΟΥΔΩΝ "ΜΕΣΟΓΕΙΑΚΕΣ ΣΠΟΥΔΕΣ"	9	1	1	0	0	0	7	4.50	0	1	0	0	2	6	4.33	0	1	0	0	2	6	4.33	0	0	0	1	1	7	4.67
ΤΜΗΜΑ ΝΟΣΗΛΕΥΤΙΚΗΣ	257	118	16	9	23	33	58	3.78	0	27	21	57	68	84	3.63	0	40	30	49	60	78	3.41	0	27	18	47	64	101	3.75
ΤΜΗΜΑ ΦΙΛΟΛΟΓΙΑΣ	290	173	19	7	3	15	73	3.99	0	31	13	30	64	152	4.01	0	44	19	30	65	132	3.77	0	35	12	25	65	153	4.00
ΤΜΗΜΑ ΟΙΚΟΝΟΜΙΚΩΝ ΕΠΙΣΤΗΜΩΝ	49	18	5	5	4	10	7	3.29	0	10	3	5	11	20	3.57	0	11	1	2	16	19	3.63	0	8	4	7	9	21	3.63
ΤΜΗΜΑ ΚΟΙΝΩΝΙΚΗΣ ΚΑΙ ΕΚΠΑΙΔΕΥΤΙΚΗΣ ΠΟΛΙΤΙΚΗΣ	348	165	23	7	34	60	59	3.68	0	19	29	58	103	139	3.90	0	21	33	72	92	130	3.80	0	14	22	56	102	154	4.03
ΤΜΗΜΑ ΘΕΑΤΡΙΚΩΝ ΣΠΟΥΔΩΝ	137	44	3	5	12	6	67	4.39	0	6	9	12	24	86	4.28	0	7	6	19	26	79	4.20	0	4	6	15	25	87	4.35
ΤΜΗΜΑ ΟΡΓΑΝΩΣΗΣ ΚΑΙ ΔΙΑΧΕΙΡΙΣΗΣ ΑΘΛΗΤΙΣΜΟΥ	537	64	26	35	97	115	200	3.90	0	30	32	98	130	247	3.99	0	42	32	90	121	252	3.95	0	27	21	103	116	270	4.08
ΤΜΗΜΑ ΠΟΛΙΤΙΚΗΣ ΕΠΙΣΤΗΜΗΣ ΚΑΙ ΔΙΕΘΝΩΝ ΣΧΕΣΕΩΝ	235	48	14	13	30	61	69	3.84	0	25	21	31	67	91	3.76	0	36	22	43	49	85	3.53	0	22	23	30	67	93	3.79
ΤΜΗΜΑ ΠΛΗΡΟΦΟΡΙΚΗΣ ΚΑΙ ΤΗΛΕΠΙΚΟΙΝΩΝΙΩΝ	185	56	18	7	31	29	44	3.57	0	23	9	21	46	86	3.88	0	32	12	25	45	71	3.60	0	28	12	28	37	80	3.70
<b>Σύνολο</b>	<b>2438</b>	<b>753</b>	<b>128</b>	<b>95</b>	<b>262</b>	<b>446</b>	<b>754</b>	<b>3.95</b>	<b>0</b>	<b>178</b>	<b>142</b>	<b>349</b>	<b>633</b>	<b>1136</b>	<b>3.99</b>	<b>0</b>	<b>241</b>	<b>164</b>	<b>371</b>	<b>578</b>	<b>1084</b>	<b>3.86</b>	<b>0</b>	<b>170</b>	<b>125</b>	<b>343</b>	<b>588</b>	<b>1212</b>	<b>4.04</b>

Τμήμα	Σύνολο ερωτηματολογίων	B25. Ενθαρρύνει τους φοιτητές να διατυπώνουν απορίες και ερωτήσεις και να για να αναπτύξουν την κρίση τους;							B26. Ήταν συνεπής στις υποχρεώσεις του/της							B27. Είναι γενικά προσιτός στους φοιτητές;							Γ28. Πώς κρίνετε τη συμβολή του στην καλύτερη κατανόηση της ύλης;						
		Χ.Σ.	1	2	3	4	5	M.O.	Χ.Σ.	1	2	3	4	5	M.O.	Χ.Σ.	1	2	3	4	5	M.O.	Χ.Σ.	1	2	3	4	5	M.O.
ΠΜΣ ΑΡΧΑΙΑ ΚΑΙ ΝΕΑ ΕΛΛΗΝΙΚΗ ΦΙΛΟΛΟΓΙΑ	23	0	0	0	1	4	18	4.74	0	0	0	0	4	19	4.83	0	0	0	2	3	18	4.70	8	4	0	1	4	6	3.53
ΠΜΣ "ΕΠΙΣΤΗΜΗ ΚΑΙ ΤΕΧΝΟΛΟΓΙΑ ΤΩΝ ΥΠΟΛΟΓΙΣΤΩΝ"	16	0	0	0	2	4	10	4.50	0	0	0	2	3	11	4.56	0	0	0	1	5	10	4.56	5	0	0	0	9	2	4.18

ΠΜΣ "ΠΡΟΗΓΜΕΝΑ ΤΗΛΕΠΙΚΟΙΝΩΝΙΑΚΑ ΣΥΣΤΗΜΑΤΑ ΚΑΙ ΔΙΚΤΥΑ"	4	0	0	0	0	3	1	4.25	0	0	0	0	0	4	5.00	0	0	0	0	1	3	4.75	0	0	1	0	3	0	3.50
ΠΜΣ ΔΡΑΜΑΤΙΚΗ ΤΕΧΝΗ ΚΑΙ ΠΑΡΑΣΤΑΤΙΚΕΣ ΤΕΧΝΕΣ ΣΤΗΝ ΕΚΠΑΙΔΕΥΣΗ ΚΑΙ ΔΙΑ ΒΙΟΥ ΜΑΘΗΣΗ	32	0	0	2	3	20	7	4.00	0	0	1	5	15	11	4.12	0	0	1	5	16	10	4.09	9	0	2	4	15	2	3.74
ΠΡΟΓΡΑΜΜΑ ΜΕΤΑΠΤΥΧΙΑΚΩΝ ΣΠΟΥΔΩΝ ΣΤΗΝ ΟΡΓΑΝΩΣΗ & ΔΙΟΙΚΗΣΗ ΑΘΛΗΤΙΚΩΝ ΟΡΓΑΝΙΣΜΩΝ & ΕΠΙΧΕΙΡΗΣΕΩΝ	25	0	0	0	0	4	21	4.84	0	0	0	0	4	21	4.84	0	0	0	1	5	19	4.72	9	1	0	3	5	7	4.06
ΟΛΥΜΠΙΑΚΕΣ ΣΠΟΥΔΕΣ, ΟΛΥΜΠΙΑΚΗ ΠΑΙΔΕΙΑ, ΟΡΓΑΝΩΣΗ ΚΑΙ ΔΙΑΧΕΙΡΙΣΗ ΟΛΥΜΠΙΑΚΩΝ ΕΚΔΗΛΩΣΕΩΝ	19	0	0	0	3	7	9	4.32	0	0	1	1	10	7	4.21	0	0	0	3	7	9	4.32	3	0	0	7	5	4	3.81
ΠΜΣ ΟΡΓΑΝΩΣΗ ΚΑΙ ΔΙΑΧΕΙΡΙΣΗ ΑΘΛΗΤΙΚΩΝ ΔΡΑΣΤΗΡΙΟΤΗΤΩΝ ΓΙΑ ΑΤΟΜΑ ΜΕ ΑΝΑΠΗΡΙΕΣ(Α.ΜΕ.Α.)	18	0	0	0	1	3	14	4.72	0	0	0	1	0	17	4.89	0	0	0	0	0	18	5.00	0	0	2	3	4	9	4.11
ΠΜΣ ΔΙΑΚΥΒΕΡΝΗΣΗ ΚΑΙ ΔΗΜΟΣΙΕΣ ΠΟΛΙΤΙΚΕΣ	33	0	0	0	3	1	29	4.79	0	0	0	1	6	26	4.76	0	0	0	2	7	24	4.67	11	0	1	4	4	13	4.32
ΠΜΣ ΠΑΓΚΟΣΜΙΕΣ ΠΡΟΚΛΗΣΕΙΣ ΚΑΙ ΣΥΣΤΗΜΑΤΑ ΑΝΑΛΥΣΕΩΝ	16	0	0	0	2	0	14	4.75	0	0	0	0	0	16	5.00	0	0	0	1	1	14	4.81	1	0	0	2	6	7	4.33
ΠΜΣ ΤΟΠΙΚΗ ΚΑΙ ΠΕΡΙΦΕΡΕΙΑΚΗ ΑΝΑΠΤΥΞΗ ΚΑΙ ΑΥΤΟΔΙΟΙΚΗΣΗ	188	0	3	2	13	47	123	4.52	0	0	4	12	50	122	4.54	0	2	3	10	44	129	4.57	74	2	2	17	44	49	4.19
ΚΟΙΝΟ ΠΡΟΓΡΑΜΜΑ ΜΕΤΑΠΤΥΧΙΑΚΩΝ ΣΠΟΥΔΩΝ "ΠΑΓΚΟΣΜΙΑ ΠΟΛΙΤΙΚΗ ΟΙΚΟΝΟΜΙΑ"	13	0	0	0	0	0	13	5.00	0	0	0	0	0	13	5.00	0	0	0	0	1	12	4.92	0	0	0	1	1	11	4.77
ΠΜΣ ΔΙΑΣΤΗΜΙΚΗ ΕΠΙΣΤΗΜΗ, ΤΕΧΝΟΛΟΓΙΕΣ ΚΑΙ ΕΦΑΡΜΟΓΕΣ	4	0	1	0	0	1	2	3.75	0	1	0	0	1	2	3.75	0	1	0	0	1	2	3.75	1	0	1	0	1	1	3.67
ΠΡΟΓΡΑΜΜΑ ΜΕΤΑΠΤΥΧΙΑΚΩΝ ΣΠΟΥΔΩΝ "ΜΕΣΟΓΕΙΑΚΕΣ ΣΠΟΥΔΕΣ"	9	0	1	0	0	2	6	4.33	0	0	0	0	1	8	4.89	0	1	0	0	0	8	4.56	0	0	0	0	1	8	4.89
ΤΜΗΜΑ ΝΟΣΗΛΕΥΤΙΚΗΣ	257	0	21	19	37	62	118	3.92	0	23	14	53	57	110	3.84	0	19	19	47	65	107	3.86	75	13	14	49	59	47	3.62
ΤΜΗΜΑ ΦΙΛΟΛΟΓΙΑΣ	290	0	33	11	22	53	171	4.10	0	24	9	13	59	185	4.28	0	26	17	26	50	171	4.11	156	18	4	28	24	60	3.78
ΤΜΗΜΑ ΟΙΚΟΝΟΜΙΚΩΝ ΕΠΙΣΤΗΜΩΝ	49	0	7	3	4	13	22	3.82	0	3	2	9	10	25	4.06	0	8	2	3	13	23	3.84	13	6	4	6	8	12	3.44
ΤΜΗΜΑ ΚΟΙΝΩΝΙΚΗΣ ΚΑΙ ΕΚΠΑΙΔΕΥΤΙΚΗΣ ΠΟΛΙΤΙΚΗΣ	348	0	14	25	55	99	155	4.02	0	16	17	43	105	167	4.12	0	13	23	69	92	151	3.99	105	18	15	70	76	64	3.63
ΤΜΗΜΑ ΘΕΑΤΡΙΚΩΝ ΣΠΟΥΔΩΝ	137	0	6	3	15	18	95	4.41	0	4	2	15	20	96	4.47	0	10	8	13	10	96	4.27	32	9	10	20	28	38	3.72
ΤΜΗΜΑ ΟΡΓΑΝΩΣΗΣ ΚΑΙ ΔΙΑΧΕΙΡΙΣΗΣ ΑΘΛΗΤΙΣΜΟΥ	537	0	35	34	73	105	290	4.08	0	29	22	82	125	279	4.12	0	31	33	83	117	273	4.06	78	34	36	82	130	177	3.83
ΤΜΗΜΑ ΠΟΛΙΤΙΚΗΣ ΕΠΙΣΤΗΜΗΣ ΚΑΙ ΔΙΕΘΝΩΝ ΣΧΕΣΕΩΝ	235	0	20	13	42	55	105	3.90	0	25	9	27	56	118	3.99	0	25	15	37	48	110	3.86	89	11	13	39	48	35	3.57
ΤΜΗΜΑ ΠΛΗΡΟΦΟΡΙΚΗΣ ΚΑΙ ΤΗΛΕΠΙΚΟΙΝΩΝΙΩΝ	185	0	28	11	23	30	93	3.81	0	11	6	31	34	103	4.15	0	24	9	15	38	99	3.97	48	18	13	26	29	51	3.60
<b>Σύνολο</b>	<b>2438</b>	<b>0</b>	<b>169</b>	<b>123</b>	<b>299</b>	<b>531</b>	<b>1316</b>	<b>4.11</b>	<b>0</b>	<b>136</b>	<b>87</b>	<b>295</b>	<b>560</b>	<b>1360</b>	<b>4.20</b>	<b>0</b>	<b>160</b>	<b>130</b>	<b>318</b>	<b>524</b>	<b>1306</b>	<b>4.10</b>	<b>717</b>	<b>134</b>	<b>118</b>	<b>362</b>	<b>504</b>	<b>603</b>	<b>3.77</b>

Τμήμα	Σύνολο ερωτηματολογίων	Δ29. Πώς κρίνετε το επίπεδο δυσκολίας του εργαστηρίου για το έτος του;							Δ30. Είναι επαρκείς οι σημειώσεις ως προς τις εργαστηριακές ασκήσεις;							Δ31. Εξηγούνται καλά οι βασικές αρχές των πειραμάτων / ασκήσεων;							Δ32. Είναι επαρκής ο εξοπλισμός του εργαστηρίου;							
		Χ.Σ.	1	2	3	4	5	Μ.Ο.	Χ.Σ.	1	2	3	4	5	Μ.Ο.	Χ.Σ.	1	2	3	4	5	Μ.Ο.	Χ.Σ.	1	2	3	4	5	Μ.Ο.	
ΠΜΣ ΑΡΧΑΙΑ ΚΑΙ ΝΕΑ ΕΛΛΗΝΙΚΗ ΦΙΛΟΛΟΓΙΑ	23	23	0	0	0	0	0	0.00	23	0	0	0	0	0	0.00	23	0	0	0	0	0	0	0.00	23	0	0	0	0	0	0.00
ΠΜΣ "ΕΠΙΣΤΗΜΗ ΚΑΙ ΤΕΧΝΟΛΟΓΙΑ ΤΩΝ ΥΠΟΛΟΓΙΣΤΩΝ"	16	16	0	0	0	0	0	0.00	16	0	0	0	0	0	0.00	16	0	0	0	0	0	0	0.00	16	0	0	0	0	0	0.00
ΠΜΣ "ΠΡΟΗΓΜΕΝΑ ΘΗΛΕΠΙΚΟΙΝΩΝΙΑΚΑ ΣΥΣΤΗΜΑΤΑ ΚΑΙ ΔΙΚΤΥΑ"	4	4	0	0	0	0	0	0.00	4	0	0	0	0	0	0.00	4	0	0	0	0	0	0	0.00	4	0	0	0	0	0	0.00
ΠΜΣ ΔΡΑΜΑΤΙΚΗ ΤΕΧΝΗ ΚΑΙ ΠΑΡΑΣΤΑΤΙΚΕΣ ΤΕΧΝΕΣ ΣΤΗΝ ΕΚΠΑΙΔΕΥΣΗ ΚΑΙ ΔΙΑ ΒΙΟΥ ΜΑΘΗΣΗ	32	32	0	0	0	0	0	0.00	32	0	0	0	0	0	0.00	32	0	0	0	0	0	0	0.00	32	0	0	0	0	0	0.00
ΠΡΟΓΡΑΜΜΑ ΜΕΤΑΠΤΥΧΙΑΚΩΝ ΣΠΟΥΔΩΝ ΣΤΗΝ ΟΡΓΑΝΩΣΗ & ΔΙΟΙΚΗΣΗ ΑΘΛΗΤΙΚΩΝ ΟΡΓΑΝΙΣΜΩΝ & ΕΠΙΧΕΙΡΗΣΕΩΝ	25	25	0	0	0	0	0	0.00	25	0	0	0	0	0	0.00	25	0	0	0	0	0	0	0.00	25	0	0	0	0	0	0.00
ΟΛΥΜΠΙΑΚΕΣ ΣΠΟΥΔΕΣ, ΟΛΥΜΠΙΑΚΗ ΠΑΙΔΕΙΑ, ΟΡΓΑΝΩΣΗ ΚΑΙ ΔΙΑΧΕΙΡΙΣΗ ΟΛΥΜΠΙΑΚΩΝ ΕΚΔΗΛΩΣΕΩΝ	19	19	0	0	0	0	0	0.00	19	0	0	0	0	0	0.00	19	0	0	0	0	0	0	0.00	19	0	0	0	0	0	0.00
ΠΜΣ ΟΡΓΑΝΩΣΗ ΚΑΙ ΔΙΑΧΕΙΡΙΣΗ ΑΘΛΗΤΙΚΩΝ ΔΡΑΣΤΗΡΙΟΤΗΤΩΝ ΓΙΑ ΑΤΟΜΑ ΜΕ ΑΝΑΠΗΡΙΕΣ(Α.ΜΕ.Α.)	18	18	0	0	0	0	0	0.00	18	0	0	0	0	0	0.00	18	0	0	0	0	0	0	0.00	18	0	0	0	0	0	0.00
ΠΜΣ ΔΙΑΚΥΒΕΡΝΗΣΗ ΚΑΙ ΔΗΜΟΣΙΕΣ ΠΟΛΙΤΙΚΕΣ	33	33	0	0	0	0	0	0.00	33	0	0	0	0	0	0.00	33	0	0	0	0	0	0	0.00	33	0	0	0	0	0	0.00
ΠΜΣ ΠΑΓΚΟΣΜΙΕΣ ΠΡΟΚΛΗΣΕΙΣ ΚΑΙ ΣΥΣΤΗΜΑΤΑ ΑΝΑΛΥΣΕΩΝ	16	16	0	0	0	0	0	0.00	16	0	0	0	0	0	0.00	16	0	0	0	0	0	0	0.00	16	0	0	0	0	0	0.00
ΠΜΣ ΤΟΠΙΚΗ ΚΑΙ ΠΕΡΙΦΕΡΕΙΑΚΗ ΑΝΑΠΤΥΞΗ ΚΑΙ ΑΥΤΟΔΙΟΙΚΗΣΗ	188	188	0	0	0	0	0	0.00	188	0	0	0	0	0	0.00	188	0	0	0	0	0	0	0.00	188	0	0	0	0	0	0.00
ΚΟΙΝΟ ΠΡΟΓΡΑΜΜΑ ΜΕΤΑΠΤΥΧΙΑΚΩΝ ΣΠΟΥΔΩΝ "ΠΑΓΚΟΣΜΙΑ ΠΟΛΙΤΙΚΗ ΟΙΚΟΝΟΜΙΑ"	13	13	0	0	0	0	0	0.00	13	0	0	0	0	0	0.00	13	0	0	0	0	0	0	0.00	13	0	0	0	0	0	0.00
ΠΜΣ ΔΙΑΣΤΗΜΙΚΗ ΕΠΙΣΤΗΜΗ, ΤΕΧΝΟΛΟΓΙΕΣ ΚΑΙ ΕΦΑΡΜΟΓΕΣ	4	4	0	0	0	0	0	0.00	4	0	0	0	0	0	0.00	4	0	0	0	0	0	0	0.00	4	0	0	0	0	0	0.00
ΠΡΟΓΡΑΜΜΑ ΜΕΤΑΠΤΥΧΙΑΚΩΝ ΣΠΟΥΔΩΝ "ΜΕΣΟΓΕΙΑΚΕΣ ΣΠΟΥΔΕΣ"	9	9	0	0	0	0	0	0.00	9	0	0	0	0	0	0.00	9	0	0	0	0	0	0	0.00	9	0	0	0	0	0	0.00
ΤΜΗΜΑ ΝΟΣΗΛΕΥΤΙΚΗΣ	257	158	14	12	28	18	27	3.32	158	13	16	18	25	27	3.37	158	13	19	14	19	34	3.42	158	32	16	8	19	24	2.87	
ΤΜΗΜΑ ΦΙΛΟΛΟΓΙΑΣ	290	237	1	8	16	6	22	3.75	237	0	0	3	11	39	4.68	237	0	0	1	12	40	4.74	237	0	0	0	7	46	4.87	
ΤΜΗΜΑ ΟΙΚΟΝΟΜΙΚΩΝ ΕΠΙΣΤΗΜΩΝ	49	49	0	0	0	0	0	0.00	49	0	0	0	0	0	0.00	49	0	0	0	0	0	0.00	49	0	0	0	0	0	0.00	
ΤΜΗΜΑ ΚΟΙΝΩΝΙΚΗΣ ΚΑΙ ΕΚΠΑΙΔΕΥΤΙΚΗΣ ΠΟΛΙΤΙΚΗΣ	348	311	0	2	16	11	8	3.68	311	5	7	14	8	3	2.92	311	2	5	14	9	7	3.38	311	0	0	6	10	21	4.41	
ΤΜΗΜΑ ΘΕΑΤΡΙΚΩΝ ΣΠΟΥΔΩΝ	137	121	2	4	2	2	6	3.38	121	3	4	4	2	3	2.88	121	2	3	2	2	7	3.56	121	5	3	2	3	3	2.75	
ΤΜΗΜΑ ΟΡΓΑΝΩΣΗΣ ΚΑΙ ΔΙΑΧΕΙΡΙΣΗΣ ΑΘΛΗΤΙΣΜΟΥ	537	537	0	0	0	0	0	0.00	537	0	0	0	0	0	0.00	537	0	0	0	0	0	0.00	537	0	0	0	0	0	0.00	
ΤΜΗΜΑ ΠΟΛΙΤΙΚΗΣ ΕΠΙΣΤΗΜΗΣ ΚΑΙ ΔΙΕΘΝΩΝ ΣΧΕΣΕΩΝ	235	235	0	0	0	0	0	0.00	235	0	0	0	0	0	0.00	235	0	0	0	0	0	0.00	235	0	0	0	0	0	0.00	
ΤΜΗΜΑ ΠΛΗΡΟΦΟΡΙΚΗΣ ΚΑΙ ΘΗΛΕΠΙΚΟΙΝΩΝΙΩΝ	185	58	1	8	47	48	23	3.66	58	12	12	29	44	30	3.54	58	11	7	31	35	43	3.72	58	15	8	29	36	39	3.60	



Σύνολο		2438	2106	18	34	109	85	86	3.56	2106	33	39	68	90	102	3.57	2106	28	34	62	77	131	3.75	2106	52	27	45	75	133	3.63
Τμήμα	Σύνολο ερωτηματολογίων	Ε33. Παρακολουθώ τακτικά τις διαλέξεις.							Ε34. Παρακολουθώ τακτικά τα εργαστήρια.							Ε35. Ανταποκρίνομαι συστηματικά στις γραπτές εργασίες / ασκήσεις.							Ε36. Μελετώ συστηματικά την ύλη.							
		Χ.Σ.	1	2	3	4	5	M.O.	Χ.Σ.	1	2	3	4	5	M.O.	Χ.Σ.	1	2	3	4	5	M.O.	Χ.Σ.	1	2	3	4	5	M.O.	
ΠΜΣ ΑΡΧΑΙΑ ΚΑΙ ΝΕΑ ΕΛΛΗΝΙΚΗ ΦΙΛΟΛΟΓΙΑ	23	0	0	0	0	0	23	5.00	0	0	0	1	3	19	4.78	0	0	0	0	2	21	4.91	0	0	3	1	6	13	4.26	
ΠΜΣ "ΕΠΙΣΤΗΜΗ ΚΑΙ ΤΕΧΝΟΛΟΓΙΑ ΤΩΝ ΥΠΟΛΟΓΙΣΤΩΝ"	16	0	0	0	1	4	11	4.62	0	0	1	2	3	10	4.38	0	0	0	1	2	13	4.75	0	0	0	2	4	10	4.50	
ΠΜΣ "ΠΡΟΗΓΜΕΝΑ ΘΛΕΠΙΚΟΙΝΩΝΙΑΚΑ ΣΥΣΤΗΜΑΤΑ ΚΑΙ ΔΙΚΤΥΑ"	4	0	0	0	0	2	2	4.50	0	1	0	0	2	1	3.50	0	0	0	0	1	3	4.75	0	0	0	1	1	2	4.25	
ΠΜΣ ΔΡΑΜΑΤΙΚΗ ΤΕΧΝΗ ΚΑΙ ΠΑΡΑΣΤΑΤΙΚΕΣ ΤΕΧΝΕΣ ΣΤΗΝ ΕΚΠΑΙΔΕΥΣΗ ΚΑΙ ΔΙΑ ΒΙΟΥ ΜΑΘΗΣΗ	32	0	0	0	0	6	26	4.81	0	0	0	2	5	25	4.72	0	0	0	5	11	16	4.34	0	0	1	10	15	6	3.81	
ΠΡΟΓΡΑΜΜΑ ΜΕΤΑΠΤΥΧΙΑΚΩΝ ΣΠΟΥΔΩΝ ΣΤΗΝ ΟΡΓΑΝΩΣΗ & ΔΙΟΙΚΗΣΗ ΑΘΛΗΤΙΚΩΝ ΟΡΓΑΝΙΣΜΩΝ & ΕΠΙΧΕΙΡΗΣΕΩΝ	25	0	0	0	0	2	23	4.92	0	0	0	2	5	18	4.64	0	0	0	0	4	21	4.84	0	0	0	7	9	9	4.08	
ΟΛΥΜΠΙΑΚΕΣ ΣΠΟΥΔΕΣ, ΟΛΥΜΠΙΑΚΗ ΠΑΙΔΕΙΑ, ΟΡΓΑΝΩΣΗ ΚΑΙ ΔΙΑΧΕΙΡΙΣΗ ΟΛΥΜΠΙΑΚΩΝ ΕΚΔΗΛΩΣΕΩΝ	19	0	0	0	1	6	12	4.58	0	0	0	3	6	10	4.37	0	0	0	1	10	8	4.37	0	0	0	5	9	5	4.00	
ΠΜΣ ΟΡΓΑΝΩΣΗ ΚΑΙ ΔΙΑΧΕΙΡΙΣΗ ΑΘΛΗΤΙΚΩΝ ΔΡΑΣΤΗΡΙΟΤΗΤΩΝ ΓΙΑ ΑΤΟΜΑ ΜΕ ΑΝΑΠΗΡΙΕΣ(Α.ΜΕ.Α.)	18	0	0	0	0	0	18	5.00	0	0	0	1	1	16	4.83	0	0	0	0	0	18	5.00	0	0	0	8	1	9	4.06	
ΠΜΣ ΔΙΑΚΥΒΕΡΝΗΣΗ ΚΑΙ ΔΗΜΟΣΙΕΣ ΠΟΛΙΤΙΚΕΣ	33	0	0	0	0	1	32	4.97	0	0	0	1	6	26	4.76	0	0	0	4	2	27	4.70	0	4	0	7	15	7	3.64	
ΠΜΣ ΠΑΓΚΟΣΜΙΕΣ ΠΡΟΚΛΗΣΕΙΣ ΚΑΙ ΣΥΣΤΗΜΑΤΑ ΑΝΑΛΥΣΕΩΝ	16	0	0	0	0	0	16	5.00	0	0	0	1	1	14	4.81	0	0	0	0	2	14	4.88	0	0	0	1	4	11	4.62	
ΠΜΣ ΤΟΠΙΚΗ ΚΑΙ ΠΕΡΙΦΕΡΕΙΑΚΗ ΑΝΑΠΤΥΞΗ ΚΑΙ ΑΥΤΟΔΙΟΙΚΗΣΗ	188	0	0	1	0	7	180	4.95	0	1	0	6	25	156	4.78	0	0	0	0	9	179	4.95	0	2	4	26	53	103	4.34	
ΚΟΙΝΟ ΠΡΟΓΡΑΜΜΑ ΜΕΤΑΠΤΥΧΙΑΚΩΝ ΣΠΟΥΔΩΝ "ΠΑΓΚΟΣΜΙΑ ΠΟΛΙΤΙΚΗ ΟΙΚΟΝΟΜΙΑ"	13	0	0	0	0	0	13	5.00	0	0	0	0	4	9	4.69	0	0	0	0	0	13	5.00	0	0	0	0	0	13	5.00	
ΠΜΣ ΔΙΑΣΤΗΜΙΚΗ ΕΠΙΣΤΗΜΗ, ΤΕΧΝΟΛΟΓΙΕΣ ΚΑΙ ΕΦΑΡΜΟΓΕΣ	4	0	0	0	0	1	3	4.75	0	0	0	0	2	2	4.50	0	0	0	1	2	1	4.00	0	0	0	2	1	1	3.75	
ΠΡΟΓΡΑΜΜΑ ΜΕΤΑΠΤΥΧΙΑΚΩΝ ΣΠΟΥΔΩΝ "ΜΕΣΟΓΕΙΑΚΕΣ ΣΠΟΥΔΕΣ"	9	0	0	0	0	0	9	5.00	0	0	0	1	0	8	4.78	0	0	0	0	0	9	5.00	0	0	0	1	2	6	4.56	
ΤΜΗΜΑ ΝΟΣΗΛΕΥΤΙΚΗΣ	257	0	10	12	36	55	144	4.21	0	9	11	30	44	163	4.33	0	10	10	26	75	136	4.23	0	43	36	69	58	51	3.15	
ΤΜΗΜΑ ΦΙΛΟΛΟΓΙΑΣ	290	0	7	3	11	40	229	4.66	0	12	7	22	59	190	4.41	0	20	10	43	70	147	4.08	0	20	28	74	75	93	3.67	
ΤΜΗΜΑ ΟΙΚΟΝΟΜΙΚΩΝ ΕΠΙΣΤΗΜΩΝ	49	0	1	1	4	12	31	4.45	0	4	6	5	16	18	3.78	0	2	3	10	12	22	4.00	0	2	6	15	17	9	3.51	
ΤΜΗΜΑ ΚΟΙΝΩΝΙΚΗΣ ΚΑΙ ΕΚΠΑΙΔΕΥΤΙΚΗΣ ΠΟΛΙΤΙΚΗΣ	348	0	17	24	70	90	147	3.94	0	5	15	46	116	166	4.22	0	10	15	64	118	141	4.05	0	15	50	118	92	73	3.45	
ΤΜΗΜΑ ΘΕΑΤΡΙΚΩΝ ΣΠΟΥΔΩΝ	137	0	2	3	19	31	82	4.37	0	4	4	16	38	75	4.28	0	4	9	12	44	68	4.19	0	11	12	45	33	36	3.52	
ΤΜΗΜΑ ΟΡΓΑΝΩΣΗΣ ΚΑΙ ΔΙΑΧΕΙΡΙΣΗΣ ΑΘΛΗΤΙΣΜΟΥ	537	0	12	16	72	154	283	4.27	0	18	27	92	142	258	4.11	0	12	28	106	151	240	4.08	0	32	64	148	131	162	3.61	
ΤΜΗΜΑ ΠΟΛΙΤΙΚΗΣ ΕΠΙΣΤΗΜΗΣ ΚΑΙ ΔΙΕΘΝΩΝ ΣΧΕΣΕΩΝ	235	0	11	13	26	68	117	4.14	0	8	12	40	68	107	4.08	0	5	4	23	52	151	4.45	0	15	38	73	60	49	3.38	

ΤΜΗΜΑ ΠΛΗΡΟΦΟΡΙΚΗΣ ΚΑΙ ΤΗΛΕΠΙΚΟΙΝΩΝΙΩΝ	185	0	12	13	33	39	88	3.96	0	13	6	17	24	125	4.31	0	8	4	16	22	135	4.47	0	11	25	73	45	31	3.32
<i>Σύνολο</i>	2438	0	72	86	273	518	1489	4.34	0	75	89	288	570	1416	4.30	0	71	83	312	589	1383	4.28	0	155	267	686	631	699	3.60

Τμήμα	Σύνολο ερωτηματολογίων	Ε37. Αφιερώνω εβδομαδιαία για μελέτη του συγκεκριμένου μαθήματος						
		Χ.Σ.	1	2	3	4	5	Μ.Ο.
ΠΜΣ ΑΡΧΑΙΑ ΚΑΙ ΝΕΑ ΕΛΛΗΝΙΚΗ ΦΙΛΟΛΟΓΙΑ	23	0	0	7	7	7	2	3.17
ΠΜΣ "ΕΠΙΣΤΗΜΗ ΚΑΙ ΤΕΧΝΟΛΟΓΙΑ ΤΩΝ ΥΠΟΛΟΓΙΣΤΩΝ"	16	0	0	0	5	8	3	3.88
ΠΜΣ "ΠΡΟΗΓΜΕΝΑ ΤΗΛΕΠΙΚΟΙΝΩΝΙΑΚΑ ΣΥΣΤΗΜΑΤΑ ΚΑΙ ΔΙΚΤΥΑ"	4	0	0	0	2	2	0	3.50
ΠΜΣ ΔΡΑΜΑΤΙΚΗ ΤΕΧΝΗ ΚΑΙ ΠΑΡΑΣΤΑΤΙΚΕΣ ΤΕΧΝΕΣ ΣΤΗΝ ΕΚΠΑΙΔΕΥΣΗ ΚΑΙ ΔΙΑ ΒΙΟΥ ΜΑΘΗΣΗ	32	0	8	3	9	6	6	2.97
ΠΡΟΓΡΑΜΜΑ ΜΕΤΑΠΤΥΧΙΑΚΩΝ ΣΠΟΥΔΩΝ ΣΤΗΝ ΟΡΓΑΝΩΣΗ & ΔΙΟΙΚΗΣΗ ΑΘΛΗΤΙΚΩΝ ΟΡΓΑΝΙΣΜΩΝ & ΕΠΙΧΕΙΡΗΣΕΩΝ	25	0	0	13	7	5	0	2.68
ΟΛΥΜΠΙΑΚΕΣ ΣΠΟΥΔΕΣ, ΟΛΥΜΠΙΑΚΗ ΠΑΙΔΕΙΑ, ΟΡΓΑΝΩΣΗ ΚΑΙ ΔΙΑΧΕΙΡΙΣΗ ΟΛΥΜΠΙΑΚΩΝ ΕΚΔΗΛΩΣΕΩΝ	19	0	5	1	3	7	3	3.11
ΠΜΣ ΟΡΓΑΝΩΣΗ ΚΑΙ ΔΙΑΧΕΙΡΙΣΗ ΑΘΛΗΤΙΚΩΝ ΔΡΑΣΤΗΡΙΟΤΗΤΩΝ ΓΙΑ ΑΤΟΜΑ ΜΕ ΑΝΑΠΗΡΙΕΣ(Α.ΜΕ.Α.)	18	0	3	12	2	0	1	2.11
ΠΜΣ ΔΙΑΚΥΒΕΡΝΗΣΗ ΚΑΙ ΔΗΜΟΣΙΕΣ ΠΟΛΙΤΙΚΕΣ	33	0	8	8	8	9	0	2.55
ΠΜΣ ΠΑΓΚΟΣΜΙΕΣ ΠΡΟΚΛΗΣΕΙΣ ΚΑΙ ΣΥΣΤΗΜΑΤΑ ΑΝΑΛΥΣΕΩΝ	16	0	0	3	5	6	2	3.44
ΠΜΣ ΤΟΠΙΚΗ ΚΑΙ ΠΕΡΙΦΕΡΕΙΑΚΗ ΑΝΑΠΤΥΞΗ ΚΑΙ ΑΥΤΟΔΙΟΙΚΗΣΗ	188	0	22	39	51	47	29	3.12
ΚΟΙΝΟ ΠΡΟΓΡΑΜΜΑ ΜΕΤΑΠΤΥΧΙΑΚΩΝ ΣΠΟΥΔΩΝ "ΠΑΓΚΟΣΜΙΑ ΠΟΛΙΤΙΚΗ ΟΙΚΟΝΟΜΙΑ"	13	0	0	0	1	0	12	4.85
ΠΜΣ ΔΙΑΣΤΗΜΙΚΗ ΕΠΙΣΤΗΜΗ, ΤΕΧΝΟΛΟΓΙΕΣ ΚΑΙ ΕΦΑΡΜΟΓΕΣ	4	0	0	1	2	0	1	3.25
ΠΡΟΓΡΑΜΜΑ ΜΕΤΑΠΤΥΧΙΑΚΩΝ ΣΠΟΥΔΩΝ "ΜΕΣΟΓΕΙΑΚΕΣ ΣΠΟΥΔΕΣ"	9	0	0	6	2	1	0	2.44
ΤΜΗΜΑ ΝΟΣΗΛΕΥΤΙΚΗΣ	257	0	109	70	41	20	17	2.09
ΤΜΗΜΑ ΦΙΛΟΛΟΓΙΑΣ	290	0	75	60	82	34	39	2.66
ΤΜΗΜΑ ΟΙΚΟΝΟΜΙΚΩΝ ΕΠΙΣΤΗΜΩΝ	49	0	7	14	18	8	2	2.67
ΤΜΗΜΑ ΚΟΙΝΩΝΙΚΗΣ ΚΑΙ ΕΚΠΑΙΔΕΥΤΙΚΗΣ ΠΟΛΙΤΙΚΗΣ	348	0	118	96	87	34	13	2.22
ΤΜΗΜΑ ΘΕΑΤΡΙΚΩΝ ΣΠΟΥΔΩΝ	137	0	26	35	40	10	26	2.82
ΤΜΗΜΑ ΟΡΓΑΝΩΣΗΣ ΚΑΙ ΔΙΑΧΕΙΡΙΣΗΣ ΑΘΛΗΤΙΣΜΟΥ	537	0	170	123	88	44	112	2.64
ΤΜΗΜΑ ΠΟΛΙΤΙΚΗΣ ΕΠΙΣΤΗΜΗΣ ΚΑΙ ΔΙΕΘΝΩΝ ΣΧΕΣΕΩΝ	235	0	76	80	50	20	9	2.17
ΤΜΗΜΑ ΠΛΗΡΟΦΟΡΙΚΗΣ ΚΑΙ ΤΗΛΕΠΙΚΟΙΝΩΝΙΩΝ	185	0	49	66	42	18	10	2.32
<i>Σύνολο</i>	2438	0	676	637	552	286	287	2.54

## Στατιστικά αξιολόγησης μαθημάτων εαρινού εξαμήνου ακαδημαϊκού έτους 2016-2017

### Υπόμνημα πίνακα:

- *Χ.Σ.*: χωρίς συμπλήρωση. Ο φοιτητής δεν συμπλήρωσε καμία απάντηση στη συγκεκριμένη ερώτηση
- *Μ.Ο.*: Ο μέσος όρος για την ερώτηση

Τμήμα	Σύνολο ερωτηματολογίων	Α1. Οι στόχοι του μαθήματος ήταν σαφείς;							Α2. Η ύλη που καλύφθηκε ανταποκρινόταν στους στόχους του μαθήματος;							Α3. Η ύλη που διδάχθηκε ήταν καλά οργανωμένη;							Α4. Το εκπαιδευτικό υλικό που χρησιμοποιήθηκε βοήθησε στην καλύτερη κατανόηση του θέματος;						
		Χ.Σ.	1	2	3	4	5	M.O.	Χ.Σ.	1	2	3	4	5	M.O.	Χ.Σ.	1	2	3	4	5	M.O.	Χ.Σ.	1	2	3	4	5	M.O.
ΠΜΣ ΑΡΧΑΙΑ ΚΑΙ ΝΕΑ ΕΛΛΗΝΙΚΗ ΦΙΛΟΛΟΓΙΑ	9	0	0	0	0	1	8	4.89	0	0	0	1	1	7	4.67	0	0	1	1	0	7	4.44	0	0	1	0	0	8	4.67
ΠΜΣ "ΕΠΙΣΤΗΜΗ ΚΑΙ ΤΕΧΝΟΛΟΓΙΑ ΤΩΝ ΥΠΟΛΟΓΙΣΤΩΝ"	10	0	0	0	1	4	5	4.40	0	0	0	3	5	2	3.90	0	0	0	3	4	3	4.00	0	0	0	3	4	3	4.00
ΠΜΣ "ΠΡΟΗΓΜΕΝΑ ΤΗΛΕΠΙΚΟΙΝΩΝΙΑΚΑ ΣΥΣΤΗΜΑΤΑ ΚΑΙ ΔΙΚΤΥΑ"	4	0	0	0	1	1	2	4.25	0	0	0	1	1	2	4.25	0	0	1	0	2	1	3.75	0	0	0	0	4	0	4.00
ΜΕΤΑΠΤΥΧΙΑΚΟ ΟΙΚΟΝΟΜΙΚΗ ΑΝΑΛΥΣΗ	8	0	0	0	0	2	6	4.75	0	0	0	0	2	6	4.75	0	0	0	0	1	7	4.88	0	0	0	0	2	6	4.75
ΠΜΣ ΟΡΓΑΝΩΣΗ & ΔΙΟΙΚΗΣΗ ΔΗΜΟΣΙΩΝ ΥΠΗΡΕΣΙΩΝ, ΔΗΜΟΣΙΩΝ ΟΡΓΑΝΙΣΜΩΝ ΚΑΙ ΕΠΙΧΕΙΡΗΣΕΩΝ	5	0	1	0	1	0	3	3.80	0	1	0	1	0	3	3.80	0	1	0	2	0	2	3.40	0	1	1	1	0	2	3.20
ΠΜΣ ΔΡΑΜΑΤΙΚΗ ΤΕΧΝΗ ΚΑΙ ΠΑΡΑΣΤΑΤΙΚΕΣ ΤΕΧΝΕΣ ΣΤΗΝ ΕΚΠΑΙΔΕΥΣΗ ΚΑΙ ΔΙΑ ΒΙΟΥ ΜΑΘΗΣΗ	10	0	1	1	4	3	1	3.20	0	1	1	3	5	0	3.20	0	0	1	5	1	3	3.60	0	1	1	3	1	4	3.60
ΠΜΣ ΟΡΓΑΝΩΣΗ ΚΑΙ ΔΙΑΧΕΙΡΙΣΗ ΑΘΛΗΤΙΚΩΝ ΔΡΑΣΤΗΡΙΟΤΗΤΩΝ ΓΙΑ ΑΤΟΜΑ ΜΕ ΑΝΑΠΗΡΙΕΣ(Α.ΜΕ.Α.)	16	0	0	3	4	6	3	3.56	0	0	2	4	7	3	3.69	0	1	3	3	6	3	3.44	0	1	4	3	5	3	3.31
ΠΜΣ ΔΙΑΚΥΒΕΡΝΗΣΗ ΚΑΙ ΔΗΜΟΣΙΕΣ ΠΟΛΙΤΙΚΕΣ	35	0	1	2	5	7	20	4.23	0	1	0	7	10	17	4.20	0	1	0	5	11	18	4.29	0	4	0	6	9	16	3.94
ΠΜΣ ΠΑΓΚΟΣΜΙΕΣ ΠΡΟΚΛΗΣΕΙΣ ΚΑΙ ΣΥΣΤΗΜΑΤΑ ΑΝΑΛΥΣΕΩΝ	23	0	0	0	6	8	9	4.13	0	1	4	4	7	7	3.65	0	2	0	4	5	12	4.09	0	2	2	2	11	6	3.74
ΠΜΣ ΤΟΠΙΚΗ ΚΑΙ ΠΕΡΙΦΕΡΕΙΑΚΗ ΑΝΑΠΤΥΞΗ ΚΑΙ ΑΥΤΟΔΙΟΙΚΗΣΗ	61	0	0	1	10	14	36	4.39	0	0	3	8	27	23	4.15	0	1	0	14	15	31	4.23	0	0	3	15	14	29	4.13
ΚΟΙΝΟ ΠΡΟΓΡΑΜΜΑ ΜΕΤΑΠΤΥΧΙΑΚΩΝ ΣΠΟΥΔΩΝ "ΠΑΓΚΟΣΜΙΑ ΠΟΛΙΤΙΚΗ ΟΙΚΟΝΟΜΙΑ"	1	0	0	0	1	0	0	3.00	0	0	0	1	0	0	3.00	0	0	1	0	0	0	2.00	0	0	0	1	0	0	3.00
ΠΡΟΓΡΑΜΜΑ ΜΕΤΑΠΤΥΧΙΑΚΩΝ ΣΠΟΥΔΩΝ "ΜΕΣΟΓΕΙΑΚΕΣ ΣΠΟΥΔΕΣ"	4	0	0	0	0	1	3	4.75	0	0	0	1	0	3	4.50	0	0	1	0	0	3	4.25	0	0	0	1	0	3	4.50
ΤΜΗΜΑ ΝΟΣΗΛΕΥΤΙΚΗΣ	169	0	9	11	20	40	89	4.12	0	6	10	29	49	75	4.05	0	9	10	34	44	72	3.95	0	8	19	32	47	63	3.82
ΤΜΗΜΑ ΦΙΛΟΛΟΓΙΑΣ	73	0	4	2	14	14	39	4.12	0	1	8	16	12	36	4.01	0	2	10	15	11	35	3.92	0	3	11	12	12	35	3.89
ΤΜΗΜΑ ΟΙΚΟΝΟΜΙΚΩΝ ΕΠΙΣΤΗΜΩΝ	12	0	3	0	0	2	7	3.83	0	2	0	1	2	7	4.00	0	3	0	1	1	7	3.75	0	2	0	2	1	7	3.92
ΤΜΗΜΑ ΙΣΤΟΡΙΑΣ, ΑΡΧΑΙΟΛΟΓΙΑΣ ΚΑΙ ΔΙΑΧΕΙΡΙΣΗΣ ΠΟΛΙΤΙΣΜΙΚΩΝ ΑΓΑΘΩΝ	36	0	2	3	5	7	19	4.06	0	3	3	4	5	21	4.06	0	6	0	9	3	18	3.75	0	2	3	2	6	23	4.25
ΤΜΗΜΑ ΚΟΙΝΩΝΙΚΗΣ ΚΑΙ ΕΚΠΑΙΔΕΥΤΙΚΗΣ ΠΟΛΙΤΙΚΗΣ	408	0	17	18	63	158	152	4.00	0	11	31	49	171	146	4.00	0	17	31	55	162	143	3.94	0	18	26	65	172	127	3.89
ΤΜΗΜΑ ΘΕΑΤΡΙΚΩΝ ΣΠΟΥΔΩΝ	245	0	16	18	24	58	129	4.09	0	15	17	29	57	127	4.08	0	20	22	33	50	120	3.93	0	18	17	28	62	120	4.02
ΤΜΗΜΑ ΟΡΓΑΝΩΣΗΣ ΚΑΙ ΔΙΑΧΕΙΡΙΣΗΣ ΑΘΛΗΤΙΣΜΟΥ	281	0	6	19	63	88	105	3.95	0	8	17	68	90	98	3.90	0	8	29	65	78	101	3.84	0	5	33	68	79	96	3.81
ΤΜΗΜΑ ΠΟΛΙΤΙΚΗΣ ΕΠΙΣΤΗΜΗΣ ΚΑΙ ΔΙΕΘΝΩΝ ΣΧΕΣΕΩΝ	135	0	12	10	19	45	49	3.81	0	13	5	19	47	51	3.87	0	16	11	28	41	39	3.56	0	16	11	29	35	44	3.59

ΤΜΗΜΑ ΠΛΗΡΟΦΟΡΙΚΗΣ ΚΑΙ ΤΗΛΕΠΙΚΟΙΝΩΝΙΩΝ	48	0	7	2	4	14	21	3.83	0	5	2	9	12	20	3.83	0	7	2	9	10	20	3.71	0	7	8	5	10	18	3.50
<i>Σύνολο</i>	1593	0	79	90	245	473	706	4.03	0	68	103	258	510	654	3.99	0	94	123	286	445	645	3.89	0	88	140	278	474	613	3.87

Τμήμα	Σύνολο ερωτηματολογίων	Α5. Τα εκπαιδευτικά βοηθήματα χορηγήθηκαν εγκαίρως;							Α6. Πόσο ικανοποιητικό βρίσκετε το κύριο βιβλίο(α) ή τις σημειώσεις;							Α7. Πόσο εύκολα διαθέσιμη είναι η βιβλιογραφία στην Πανεπιστημιακή Βιβλιοθήκη;							Α8. Πόσο απαραίτητα κρίνετε τα προαπαιτούμενα του μαθήματος;						
		Χ.Σ.	1	2	3	4	5	Μ.Ο.	Χ.Σ.	1	2	3	4	5	Μ.Ο.	Χ.Σ.	1	2	3	4	5	Μ.Ο.	Χ.Σ.	1	2	3	4	5	Μ.Ο.
ΠΜΣ ΑΡΧΑΙΑ ΚΑΙ ΝΕΑ ΕΛΛΗΝΙΚΗ ΦΙΛΟΛΟΓΙΑ	9	0	1	0	0	1	7	4.44	0	0	0	1	1	7	4.67	0	0	0	0	0	9	5.00	0	0	0	0	0	9	5.00
ΠΜΣ "ΕΠΙΣΤΗΜΗ ΚΑΙ ΤΕΧΝΟΛΟΓΙΑ ΤΩΝ ΥΠΟΛΟΓΙΣΤΩΝ"	10	0	0	0	3	4	3	4.00	0	0	0	5	4	1	3.60	0	0	0	5	4	1	3.60	1	1	0	4	4	0	3.22
ΠΜΣ "ΠΡΟΗΓΜΕΝΑ ΤΗΛΕΠΙΚΟΙΝΩΝΙΑΚΑ ΣΥΣΤΗΜΑΤΑ ΚΑΙ ΔΙΚΤΥΑ"	4	0	0	0	0	1	3	4.75	0	0	0	0	3	1	4.25	0	0	0	1	2	1	4.00	0	0	2	2	0	0	2.50
ΜΕΤΑΠΤΥΧΙΑΚΟ ΟΙΚΟΝΟΜΙΚΗ ΑΝΑΛΥΣΗ	8	0	0	1	0	2	5	4.38	0	0	1	0	2	5	4.38	0	0	0	0	1	7	4.88	0	0	0	1	2	5	4.50
ΠΜΣ ΟΡΓΑΝΩΣΗ & ΔΙΟΙΚΗΣΗ ΔΗΜΟΣΙΩΝ ΥΠΗΡΕΣΙΩΝ, ΔΗΜΟΣΙΩΝ ΟΡΓΑΝΙΣΜΩΝ ΚΑΙ ΕΠΙΧΕΙΡΗΣΕΩΝ	5	0	1	0	2	0	2	3.40	0	1	0	2	0	2	3.40	0	2	1	0	1	1	2.60	0	1	1	0	1	2	3.40
ΠΜΣ ΔΡΑΜΑΤΙΚΗ ΤΕΧΝΗ ΚΑΙ ΠΑΡΑΣΤΑΤΙΚΕΣ ΤΕΧΝΕΣ ΣΤΗΝ ΕΚΠΑΙΔΕΥΣΗ ΚΑΙ ΔΙΑ ΒΙΟΥ ΜΑΘΗΣΗ	10	0	1	2	4	1	2	3.10	0	1	2	6	1	0	2.70	0	5	1	3	0	1	2.10	0	0	1	2	0	7	4.30
ΠΜΣ ΟΡΓΑΝΩΣΗ ΚΑΙ ΔΙΑΧΕΙΡΙΣΗ ΑΘΛΗΤΙΚΩΝ ΔΡΑΣΤΗΡΙΟΤΗΤΩΝ ΓΙΑ ΑΤΟΜΑ ΜΕ ΑΝΑΠΗΡΙΕΣ(Α.ΜΕ.Α.)	16	0	8	2	0	4	2	2.38	0	8	3	3	0	2	2.06	0	3	2	1	8	2	3.25	0	1	5	2	3	5	3.38
ΠΜΣ ΔΙΑΚΥΒΕΡΝΗΣΗ ΚΑΙ ΔΗΜΟΣΙΕΣ ΠΟΛΙΤΙΚΕΣ	35	0	3	0	5	5	22	4.23	0	2	3	3	11	16	4.03	0	1	2	3	10	19	4.26	5	5	1	1	8	15	3.90
ΠΜΣ ΠΑΓΚΟΣΜΙΕΣ ΠΡΟΚΛΗΣΕΙΣ ΚΑΙ ΣΥΣΤΗΜΑΤΑ ΑΝΑΛΥΣΕΩΝ	23	0	0	0	3	6	14	4.48	0	2	0	8	10	3	3.52	0	0	0	3	7	13	4.43	0	2	3	9	5	4	3.26
ΠΜΣ ΤΟΠΙΚΗ ΚΑΙ ΠΕΡΙΦΕΡΕΙΑΚΗ ΑΝΑΠΤΥΞΗ ΚΑΙ ΑΥΤΟΔΙΟΙΚΗΣΗ	61	0	0	6	12	12	31	4.11	0	1	6	14	26	14	3.75	0	9	9	16	15	12	3.20	8	0	5	15	19	14	3.79
ΚΟΙΝΟ ΠΡΟΓΡΑΜΜΑ ΜΕΤΑΠΤΥΧΙΑΚΩΝ ΣΠΟΥΔΩΝ "ΠΑΓΚΟΣΜΙΑ ΠΟΛΙΤΙΚΗ ΟΙΚΟΝΟΜΙΑ"	1	0	0	0	0	1	0	4.00	0	0	0	0	1	0	4.00	0	0	0	0	1	0	4.00	0	0	0	1	0	0	3.00
ΠΡΟΓΡΑΜΜΑ ΜΕΤΑΠΤΥΧΙΑΚΩΝ ΣΠΟΥΔΩΝ "ΜΕΣΟΓΕΙΑΚΕΣ ΣΠΟΥΔΕΣ"	4	0	0	0	0	0	4	5.00	0	0	0	0	1	3	4.75	0	0	0	0	2	2	4.50	0	0	0	2	1	1	3.75
ΤΜΗΜΑ ΝΟΣΗΛΕΥΤΙΚΗΣ	169	0	10	16	24	50	69	3.90	0	5	2	25	69	68	4.14	0	2	8	23	58	78	4.20	7	7	12	35	33	75	3.97
ΤΜΗΜΑ ΦΙΛΟΛΟΓΙΑΣ	73	0	6	3	15	19	30	3.88	0	3	5	10	24	31	4.03	0	4	9	15	22	23	3.70	2	2	3	19	22	25	3.92
ΤΜΗΜΑ ΟΙΚΟΝΟΜΙΚΩΝ ΕΠΙΣΤΗΜΩΝ	12	0	0	1	0	3	8	4.50	0	0	0	2	3	7	4.42	0	0	1	6	5	0	3.33	3	1	0	4	2	2	3.44
ΤΜΗΜΑ ΙΣΤΟΡΙΑΣ, ΑΡΧΑΙΟΛΟΓΙΑΣ ΚΑΙ ΔΙΑΧΕΙΡΙΣΗΣ ΠΟΛΙΤΙΣΜΙΚΩΝ ΑΓΑΘΩΝ	36	0	2	0	3	6	25	4.44	0	1	0	5	10	20	4.33	0	1	1	4	11	19	4.28	1	2	1	9	10	13	3.89

ΤΜΗΜΑ ΚΟΙΝΩΝΙΚΗΣ ΚΑΙ ΕΚΠΑΙΔΕΥΤΙΚΗΣ ΠΟΛΙΤΙΚΗΣ	408	0	46	33	87	139	103	3.54	0	34	35	92	140	107	3.62	0	34	33	118	130	93	3.53	28	27	42	101	114	96	3.55
ΤΜΗΜΑ ΘΕΑΤΡΙΚΩΝ ΣΠΟΥΔΩΝ	245	0	23	12	26	66	118	4.00	0	15	10	42	78	100	3.97	0	18	14	37	55	121	4.01	5	19	22	70	49	80	3.62
ΤΜΗΜΑ ΟΡΓΑΝΩΣΗΣ ΚΑΙ ΔΙΑΧΕΙΡΙΣΗΣ ΑΘΛΗΤΙΣΜΟΥ	281	0	13	29	78	70	91	3.70	0	16	29	76	78	82	3.64	0	8	25	76	72	100	3.82	16	13	27	73	72	80	3.68
ΤΜΗΜΑ ΠΟΛΙΤΙΚΗΣ ΕΠΙΣΤΗΜΗΣ ΚΑΙ ΔΙΕΘΝΩΝ ΣΧΕΣΕΩΝ	135	0	18	15	35	25	42	3.43	0	16	14	25	50	30	3.47	0	7	9	27	54	38	3.79	15	15	19	32	41	13	3.15
ΤΜΗΜΑ ΠΛΗΡΟΦΟΡΙΚΗΣ ΚΑΙ ΤΗΛΕΠΙΚΟΙΝΩΝΙΩΝ	48	0	3	5	8	11	21	3.88	0	5	6	8	14	15	3.58	0	4	2	18	14	10	3.50	7	6	3	14	7	11	3.34
<i>Σύνολο</i>	1593	0	135	125	305	426	602	3.78	0	110	116	327	526	514	3.76	0	98	117	356	472	550	3.79	98	102	147	396	393	457	3.64

Τμήμα	Σύνολο ερωτηματολογίων	Α9. Χρήση γνώσεων από / σύνδεση με άλλα μαθήματα.							Α10. Πώς κρίνετε το επίπεδο δυσκολίας του μαθήματος για το έτος του;							Α11. Χρησιμότητα ύπαρξης φροντιστηρίων;							Α12. Αξιολόγηση ποιότητας φροντιστηρίων;						
		Χ.Σ.	1	2	3	4	5	Μ.Ο.	Χ.Σ.	1	2	3	4	5	Μ.Ο.	Χ.Σ.	1	2	3	4	5	Μ.Ο.	Χ.Σ.	1	2	3	4	5	Μ.Ο.
ΠΜΣ ΑΡΧΑΙΑ ΚΑΙ ΝΕΑ ΕΛΛΗΝΙΚΗ ΦΙΛΟΛΟΓΙΑ	9	0	0	0	2	0	7	4.56	0	0	0	1	4	4	4.33	2	5	0	1	0	1	1.86	5	4	0	0	0	0	1.00
ΠΜΣ "ΕΠΙΣΤΗΜΗ ΚΑΙ ΤΕΧΝΟΛΟΓΙΑ ΤΩΝ ΥΠΟΛΟΓΙΣΤΩΝ"	10	0	0	1	5	3	1	3.40	0	0	1	6	2	1	3.30	0	3	2	3	1	1	2.50	0	3	2	4	1	0	2.30
ΠΜΣ "ΠΡΟΗΓΜΕΝΑ ΤΗΛΕΠΙΚΟΙΝΩΝΙΑΚΑ ΣΥΣΤΗΜΑΤΑ ΚΑΙ ΔΙΚΤΥΑ"	4	0	0	3	1	0	0	2.25	0	0	0	1	1	2	4.25	4	0	0	0	0	0	0.00	4	0	0	0	0	0	0.00
ΜΕΤΑΠΤΥΧΙΑΚΟ ΟΙΚΟΝΟΜΙΚΗ ΑΝΑΛΥΣΗ	8	0	1	0	1	3	3	3.88	0	1	0	2	2	3	3.75	2	2	0	0	0	4	3.67	3	2	0	0	0	3	3.40
ΠΜΣ ΟΡΓΑΝΩΣΗ & ΔΙΟΙΚΗΣΗ ΔΗΜΟΣΙΩΝ ΥΠΗΡΕΣΙΩΝ, ΔΗΜΟΣΙΩΝ ΟΡΓΑΝΙΣΜΩΝ ΚΑΙ ΕΠΙΧΕΙΡΗΣΕΩΝ	5	0	1	1	0	2	1	3.20	0	0	0	2	2	1	3.80	0	4	0	0	0	1	1.80	0	4	0	1	0	0	1.40
ΠΜΣ ΔΡΑΜΑΤΙΚΗ ΤΕΧΝΗ ΚΑΙ ΠΑΡΑΣΤΑΤΙΚΕΣ ΤΕΧΝΕΣ ΣΤΗΝ ΕΚΠΑΙΔΕΥΣΗ ΚΑΙ ΔΙΑ ΒΙΟΥ ΜΑΘΗΣΗ	10	0	0	0	3	2	5	4.20	0	0	1	4	5	0	3.40	6	4	0	0	0	0	1.00	6	4	0	0	0	0	1.00
ΠΜΣ ΟΡΓΑΝΩΣΗ ΚΑΙ ΔΙΑΧΕΙΡΙΣΗ ΑΘΛΗΤΙΚΩΝ ΔΡΑΣΤΗΡΙΟΤΗΤΩΝ ΓΙΑ ΑΤΟΜΑ ΜΕ ΑΝΑΠΗΡΙΕΣ(Α.ΜΕ.Α.)	16	0	4	6	3	1	2	2.44	0	2	0	10	2	2	3.12	0	10	2	2	0	2	1.88	0	13	0	1	1	1	1.56
ΠΜΣ ΔΙΑΚΥΒΕΡΝΗΣΗ ΚΑΙ ΔΗΜΟΣΙΕΣ ΠΟΛΙΤΙΚΕΣ	35	0	4	5	7	5	14	3.57	0	5	2	5	14	9	3.57	5	21	0	3	2	4	1.93	10	16	3	1	2	3	1.92
ΠΜΣ ΠΑΓΚΟΣΜΙΕΣ ΠΡΟΚΛΗΣΕΙΣ ΚΑΙ ΣΥΣΤΗΜΑΤΑ ΑΝΑΛΥΣΕΩΝ	23	0	3	2	8	7	3	3.22	0	2	3	8	8	2	3.22	3	8	5	2	3	2	2.30	4	4	2	7	5	1	2.84
ΠΜΣ ΤΟΠΙΚΗ ΚΑΙ ΠΕΡΙΦΕΡΕΙΑΚΗ ΑΝΑΠΤΥΞΗ ΚΑΙ ΑΥΤΟΔΙΟΙΚΗΣΗ	61	0	0	8	21	23	9	3.54	0	0	1	19	32	9	3.80	14	23	8	6	5	5	2.17	15	24	8	5	4	5	2.09
ΚΟΙΝΟ ΠΡΟΓΡΑΜΜΑ ΜΕΤΑΠΤΥΧΙΑΚΩΝ ΣΠΟΥΔΩΝ "ΠΑΓΚΟΣΜΙΑ ΠΟΛΙΤΙΚΗ ΟΙΚΟΝΟΜΙΑ"	1	0	0	0	1	0	0	3.00	0	0	0	1	0	0	3.00	0	1	0	0	0	0	1.00	0	1	0	0	0	0	1.00
ΠΡΟΓΡΑΜΜΑ ΜΕΤΑΠΤΥΧΙΑΚΩΝ ΣΠΟΥΔΩΝ "ΜΕΣΟΓΕΙΑΚΕΣ ΣΠΟΥΔΕΣ"	4	0	0	0	1	3	0	3.75	0	0	0	3	1	0	3.25	0	4	0	0	0	0	1.00	3	0	0	1	0	0	3.00
ΤΜΗΜΑ ΝΟΣΗΛΕΥΤΙΚΗΣ	169	0	11	14	39	34	71	3.83	0	11	24	45	54	35	3.46	9	21	15	22	24	78	3.77	12	17	21	34	40	45	3.48
ΤΜΗΜΑ ΦΙΛΟΛΟΓΙΑΣ	73	0	5	2	17	28	21	3.79	0	3	6	26	24	14	3.55	26	19	2	3	8	15	2.96	44	12	0	0	2	15	3.28
ΤΜΗΜΑ ΟΙΚΟΝΟΜΙΚΩΝ ΕΠΙΣΤΗΜΩΝ	12	0	2	1	4	3	2	3.17	0	0	1	3	6	2	3.75	3	2	0	4	1	2	3.11	8	0	0	3	0	1	3.50

ΤΜΗΜΑ ΙΣΤΟΡΙΑΣ, ΑΡΧΑΙΟΛΟΓΙΑΣ ΚΑΙ ΔΙΑΧΕΙΡΙΣΗΣ ΠΟΛΙΤΙΣΜΙΚΩΝ ΑΓΑΘΩΝ	36	0	3	2	8	10	13	3.78	0	3	2	16	7	8	3.42	8	8	8	2	4	6	2.71	8	9	5	3	6	5	2.75
ΤΜΗΜΑ ΚΟΙΝΩΝΙΚΗΣ ΚΑΙ ΕΚΠΑΙΔΕΥΤΙΚΗΣ ΠΟΛΙΤΙΚΗΣ	408	0	33	50	112	133	80	3.43	0	18	23	168	135	64	3.50	81	204	31	37	29	26	1.91	123	167	16	53	24	25	2.03
ΤΜΗΜΑ ΘΕΑΤΡΙΚΩΝ ΣΠΟΥΔΩΝ	245	0	18	28	50	69	80	3.67	0	21	40	82	54	48	3.28	26	116	24	19	20	40	2.29	38	96	22	37	18	34	2.38
ΤΜΗΜΑ ΟΡΓΑΝΩΣΗΣ ΚΑΙ ΔΙΑΧΕΙΡΙΣΗΣ ΑΘΛΗΤΙΣΜΟΥ	281	0	28	30	77	69	77	3.49	0	13	35	99	75	59	3.47	26	99	35	41	29	51	2.60	44	94	24	45	22	52	2.64
ΤΜΗΜΑ ΠΟΛΙΤΙΚΗΣ ΕΠΙΣΤΗΜΗΣ ΚΑΙ ΔΙΕΘΝΩΝ ΣΧΕΣΕΩΝ	135	0	16	11	33	56	19	3.38	0	4	10	48	52	21	3.56	38	52	12	25	5	3	1.92	54	47	9	23	2	0	1.75
ΤΜΗΜΑ ΠΛΗΡΟΦΟΡΙΚΗΣ ΚΑΙ ΤΗΛΕΠΙΚΟΙΝΩΝΙΩΝ	48	0	5	4	15	12	12	3.46	0	3	3	12	14	16	3.77	2	11	8	7	9	11	3.02	15	8	8	6	5	6	2.79
<b>Σύνολο</b>	<b>1593</b>	<b>0</b>	<b>134</b>	<b>168</b>	<b>408</b>	<b>463</b>	<b>420</b>	<b>3.54</b>	<b>0</b>	<b>86</b>	<b>152</b>	<b>561</b>	<b>494</b>	<b>300</b>	<b>3.48</b>	<b>255</b>	<b>617</b>	<b>152</b>	<b>177</b>	<b>140</b>	<b>252</b>	<b>2.45</b>	<b>396</b>	<b>525</b>	<b>120</b>	<b>224</b>	<b>132</b>	<b>196</b>	<b>2.46</b>

Τμήμα	Σύνολο ερωτηματολογίων	Α13. Πώς κρίνετε τον αριθμό Διδακτικών Μονάδων σε σχέση με τον φόρτο εργασίας;							Α14. Διαφάνεια των κριτηρίων βαθμολόγησης.							Α15. Το θέμα δόθηκε εγκαίρως;							Α16. Η καταληκτική ημερομηνία για υποβολή ή παρουσίαση των εργασιών ήταν λογική;						
		Χ.Σ.	1	2	3	4	5	M.O.	Χ.Σ.	1	2	3	4	5	M.O.	Χ.Σ.	1	2	3	4	5	M.O.	Χ.Σ.	1	2	3	4	5	M.O.
ΠΜΣ ΑΡΧΑΙΑ ΚΑΙ ΝΕΑ ΕΛΛΗΝΙΚΗ ΦΙΛΟΛΟΓΙΑ	9	0	0	0	0	0	9	5.00	0	0	0	1	0	8	4.78	5	0	0	0	0	4	5.00	5	0	0	0	0	4	5.00
ΠΜΣ "ΕΠΙΣΤΗΜΗ ΚΑΙ ΤΕΧΝΟΛΟΓΙΑ ΤΩΝ ΥΠΟΛΟΓΙΣΤΩΝ"	10	0	0	0	4	5	1	3.70	0	0	0	2	4	4	4.20	1	0	0	1	2	6	4.56	0	0	1	0	2	7	4.50
ΠΜΣ "ΠΡΟΗΓΜΕΝΑ ΤΗΛΕΠΙΚΟΙΝΩΝΙΑΚΑ ΣΥΣΤΗΜΑΤΑ ΚΑΙ ΔΙΚΤΥΑ"	4	0	0	1	2	1	0	3.00	0	0	0	1	0	3	4.50	0	0	0	1	1	2	4.25	0	0	1	1	0	2	3.75
ΜΕΤΑΠΤΥΧΙΑΚΟ ΟΙΚΟΝΟΜΙΚΗ ΑΝΑΛΥΣΗ	8	0	0	1	2	0	5	4.12	0	0	0	0	0	8	5.00	2	0	0	1	0	5	4.67	2	0	0	0	1	5	4.83
ΠΜΣ ΟΡΓΑΝΩΣΗ & ΔΙΟΙΚΗΣΗ ΔΗΜΟΣΙΩΝ ΥΠΗΡΕΣΙΩΝ, ΔΗΜΟΣΙΩΝ ΟΡΓΑΝΙΣΜΩΝ ΚΑΙ ΕΠΙΧΕΙΡΗΣΕΩΝ	5	0	1	0	1	1	2	3.60	0	0	0	2	1	2	4.00	0	1	0	2	0	2	3.40	0	1	0	1	1	2	3.60
ΠΜΣ ΔΡΑΜΑΤΙΚΗ ΤΕΧΝΗ ΚΑΙ ΠΑΡΑΣΤΑΤΙΚΕΣ ΤΕΧΝΕΣ ΣΤΗΝ ΕΚΠΑΙΔΕΥΣΗ ΚΑΙ ΔΙΑ ΒΙΟΥ ΜΑΘΗΣΗ	10	0	0	0	4	0	6	4.20	0	1	1	6	1	1	3.00	8	0	0	1	0	1	4.00	8	0	0	1	0	1	4.00
ΠΜΣ ΟΡΓΑΝΩΣΗ ΚΑΙ ΔΙΑΧΕΙΡΙΣΗ ΑΘΛΗΤΙΚΩΝ ΔΡΑΣΤΗΡΙΟΤΗΤΩΝ ΓΙΑ ΑΤΟΜΑ ΜΕ ΑΝΑΠΗΡΙΕΣ(Α.ΜΕ.Α.)	16	0	0	0	7	9	0	3.56	0	0	1	7	6	2	3.56	1	1	3	2	6	3	3.47	1	1	1	5	3	5	3.67
ΠΜΣ ΔΙΑΚΥΒΕΡΝΗΣΗ ΚΑΙ ΔΗΜΟΣΙΕΣ ΠΟΛΙΤΙΚΕΣ	35	0	4	1	4	9	17	3.97	0	5	0	1	8	21	4.14	4	2	0	4	3	22	4.39	4	1	2	3	3	22	4.39
ΠΜΣ ΠΑΓΚΟΣΜΙΕΣ ΠΡΟΚΛΗΣΕΙΣ ΚΑΙ ΣΥΣΤΗΜΑΤΑ ΑΝΑΛΥΣΕΩΝ	23	0	1	3	8	9	2	3.35	0	1	2	8	8	4	3.52	1	1	1	1	7	12	4.27	1	0	2	1	6	13	4.36
ΠΜΣ ΤΟΠΙΚΗ ΚΑΙ ΠΕΡΙΦΕΡΕΙΑΚΗ ΑΝΑΠΤΥΞΗ ΚΑΙ ΑΥΤΟΔΙΟΙΚΗΣΗ	61	0	1	3	28	20	9	3.54	0	1	1	11	28	20	4.07	1	0	5	7	17	31	4.23	1	0	3	10	12	35	4.32
ΚΟΙΝΟ ΠΡΟΓΡΑΜΜΑ ΜΕΤΑΠΤΥΧΙΑΚΩΝ ΣΠΟΥΔΩΝ "ΠΑΓΚΟΣΜΙΑ ΠΟΛΙΤΙΚΗ ΟΙΚΟΝΟΜΙΑ"	1	0	0	0	0	1	0	4.00	0	0	0	0	0	1	5.00	0	0	0	1	0	0	3.00	1	0	0	0	0	0	0.00
ΠΡΟΓΡΑΜΜΑ ΜΕΤΑΠΤΥΧΙΑΚΩΝ ΣΠΟΥΔΩΝ "ΜΕΣΟΓΕΙΑΚΕΣ ΣΠΟΥΔΕΣ"	4	0	0	0	0	1	3	4.75	0	0	0	0	1	3	4.75	0	1	0	0	1	2	3.75	0	0	0	0	1	3	4.75
ΤΜΗΜΑ ΝΟΣΗΛΕΥΤΙΚΗΣ	169	0	8	19	57	50	35	3.50	0	7	4	52	39	67	3.92	84	4	6	8	15	52	4.24	87	2	2	5	18	55	4.49

ΤΜΗΜΑ ΦΙΛΟΛΟΓΙΑΣ	73	0	1	3	25	22	22	3.84	0	3	4	15	19	32	4.00	31	1	0	2	7	32	4.64	31	0	0	3	3	36	4.79
ΤΜΗΜΑ ΟΙΚΟΝΟΜΙΚΩΝ ΕΠΙΣΤΗΜΩΝ	12	0	2	0	4	3	3	3.42	0	0	2	3	0	7	4.00	4	0	1	3	0	4	3.88	4	1	0	3	0	4	3.75
ΤΜΗΜΑ ΙΣΤΟΡΙΑΣ, ΑΡΧΑΙΟΛΟΓΙΑΣ ΚΑΙ ΔΙΑΧΕΙΡΙΣΗΣ ΠΟΛΙΤΙΣΜΙΚΩΝ ΑΓΑΘΩΝ	36	0	2	5	7	10	12	3.69	0	2	1	12	10	11	3.75	14	1	1	1	5	14	4.36	14	3	0	1	3	15	4.23
ΤΜΗΜΑ ΚΟΙΝΩΝΙΚΗΣ ΚΑΙ ΕΚΠΑΙΔΕΥΤΙΚΗΣ ΠΟΛΙΤΙΚΗΣ	408	0	19	23	173	148	45	3.43	0	18	24	120	133	113	3.73	167	15	11	40	76	99	3.97	172	14	12	32	80	98	4.00
ΤΜΗΜΑ ΘΕΑΤΡΙΚΩΝ ΣΠΟΥΔΩΝ	245	0	17	22	72	64	70	3.60	0	21	13	56	69	86	3.76	45	11	11	29	51	98	4.07	45	10	12	23	51	104	4.13
ΤΜΗΜΑ ΟΡΓΑΝΩΣΗΣ ΚΑΙ ΔΙΑΧΕΙΡΙΣΗΣ ΑΘΛΗΤΙΣΜΟΥ	281	0	8	40	90	80	63	3.53	0	8	30	79	64	100	3.78	20	10	16	57	66	112	3.97	24	9	14	48	65	121	4.07
ΤΜΗΜΑ ΠΟΛΙΤΙΚΗΣ ΕΠΙΣΤΗΜΗΣ ΚΑΙ ΔΙΕΘΝΩΝ ΣΧΕΣΕΩΝ	135	0	8	13	46	49	19	3.43	0	16	11	18	38	52	3.73	20	9	3	12	31	60	4.13	24	9	4	18	21	59	4.05
ΤΜΗΜΑ ΠΛΗΡΟΦΟΡΙΚΗΣ ΚΑΙ ΤΗΛΕΠΙΚΟΙΝΩΝΙΩΝ	48	0	5	10	9	15	9	3.27	0	5	2	8	12	21	3.88	8	1	0	6	6	27	4.45	6	4	0	4	12	22	4.14
<i>Σύνολο</i>	1593	0	77	144	543	497	332	3.54	0	88	96	402	441	566	3.82	416	58	58	179	294	588	4.10	430	55	54	159	282	613	4.16

Τμήμα	Σύνολο ερωτηματολογίων	Α17. Υπήρχε σχετικό ερευνητικό υλικό στη βιβλιοθήκη;							Α18. Υπήρχε καθοδήγηση από τον διδάσκοντα;							Α19. Τα σχόλια του διδάσκοντος ήταν εποικοδομητικά και αναλυτικά;							Α20. Δόθηκε η δυνατότητα βελτίωσης της εργασίας;						
		Χ.Σ.	1	2	3	4	5	Μ.Ο.	Χ.Σ.	1	2	3	4	5	Μ.Ο.	Χ.Σ.	1	2	3	4	5	Μ.Ο.	Χ.Σ.	1	2	3	4	5	Μ.Ο.
ΠΜΣ ΑΡΧΑΙΑ ΚΑΙ ΝΕΑ ΕΛΛΗΝΙΚΗ ΦΙΛΟΛΟΓΙΑ	9	5	0	0	0	0	4	5.00	5	0	0	0	0	4	5.00	5	0	0	0	0	4	5.00	5	0	0	0	0	4	5.00
ΠΜΣ "ΕΠΙΣΤΗΜΗ ΚΑΙ ΤΕΧΝΟΛΟΓΙΑ ΤΩΝ ΥΠΟΛΟΓΙΣΤΩΝ"	10	0	0	0	5	3	2	3.70	0	0	1	0	3	6	4.40	0	0	0	1	2	7	4.60	1	0	1	3	3	2	3.67
ΠΜΣ "ΠΡΟΗΓΜΕΝΑ ΤΗΛΕΠΙΚΟΙΝΩΝΙΑΚΑ ΣΥΣΤΗΜΑΤΑ ΚΑΙ ΔΙΚΤΥΑ"	4	1	0	0	3	0	0	3.00	0	0	1	1	1	1	3.50	0	0	0	1	2	1	4.00	1	0	0	1	1	1	4.00
ΜΕΤΑΠΤΥΧΙΑΚΟ ΟΙΚΟΝΟΜΙΚΗ ΑΝΑΛΥΣΗ	8	2	0	0	0	0	6	5.00	2	0	0	0	0	6	5.00	2	0	0	0	0	6	5.00	2	1	0	1	0	4	4.00
ΠΜΣ ΟΡΓΑΝΩΣΗ & ΔΙΟΙΚΗΣΗ ΔΗΜΟΣΙΩΝ ΥΠΗΡΕΣΙΩΝ, ΔΗΜΟΣΙΩΝ ΟΡΓΑΝΙΣΜΩΝ ΚΑΙ ΕΠΙΧΕΙΡΗΣΕΩΝ	5	0	2	0	1	2	0	2.60	0	1	2	0	0	2	3.00	0	1	0	0	2	2	3.80	0	1	0	3	0	1	3.00
ΠΜΣ ΔΡΑΜΑΤΙΚΗ ΤΕΧΝΗ ΚΑΙ ΠΑΡΑΣΤΑΤΙΚΕΣ ΤΕΧΝΕΣ ΣΤΗΝ ΕΚΠΑΙΔΕΥΣΗ ΚΑΙ ΔΙΑ ΒΙΟΥ ΜΑΘΗΣΗ	10	8	0	0	1	1	0	3.50	8	0	1	1	0	0	2.50	8	0	0	2	0	0	3.00	8	0	1	0	1	0	3.00
ΠΜΣ ΟΡΓΑΝΩΣΗ ΚΑΙ ΔΙΑΧΕΙΡΙΣΗ ΑΘΛΗΤΙΚΩΝ ΔΡΑΣΤΗΡΙΟΤΗΤΩΝ ΓΙΑ ΑΤΟΜΑ ΜΕ ΑΝΑΠΗΡΙΕΣ(Α.ΜΕ.Α.)	16	1	3	2	3	5	2	3.07	1	0	1	8	3	3	3.53	1	1	2	6	4	2	3.27	1	0	1	7	3	4	3.67
ΠΜΣ ΔΙΑΚΥΒΕΡΝΗΣΗ ΚΑΙ ΔΗΜΟΣΙΕΣ ΠΟΛΙΤΙΚΕΣ	35	7	3	0	5	6	14	4.00	4	3	1	3	4	20	4.19	4	1	4	2	6	18	4.16	8	5	0	3	5	14	3.85
ΠΜΣ ΠΑΓΚΟΣΜΙΕΣ ΠΡΟΚΛΗΣΕΙΣ ΚΑΙ ΣΥΣΤΗΜΑΤΑ ΑΝΑΛΥΣΕΩΝ	23	2	0	0	2	8	11	4.43	1	1	4	3	6	8	3.73	2	1	3	4	7	6	3.67	1	4	2	6	8	2	3.09
ΠΜΣ ΤΟΠΙΚΗ ΚΑΙ ΠΕΡΙΦΕΡΕΙΑΚΗ ΑΝΑΠΤΥΞΗ ΚΑΙ ΑΥΤΟΔΙΟΙΚΗΣΗ	61	11	3	5	15	15	12	3.56	2	1	4	14	13	27	4.03	3	0	2	12	14	30	4.24	9	7	5	8	11	21	3.65
ΚΟΙΝΟ ΠΡΟΓΡΑΜΜΑ ΜΕΤΑΠΤΥΧΙΑΚΩΝ ΣΠΟΥΔΩΝ "ΠΑΓΚΟΣΜΙΑ ΠΟΛΙΤΙΚΗ ΟΙΚΟΝΟΜΙΑ"	1	0	0	0	1	0	0	3.00	1	0	0	0	0	0	0.00	1	0	0	0	0	0	0.00	1	0	0	0	0	0	0.00
ΠΡΟΓΡΑΜΜΑ ΜΕΤΑΠΤΥΧΙΑΚΩΝ ΣΠΟΥΔΩΝ "ΜΕΣΟΓΕΙΑΚΕΣ ΣΠΟΥΔΕΣ"	4	0	0	0	0	1	3	4.75	0	1	0	0	0	3	4.00	2	0	0	0	0	2	5.00	4	0	0	0	0	0	0.00
ΤΜΗΜΑ ΝΟΣΗΛΕΥΤΙΚΗΣ	169	91	7	7	7	17	40	3.97	87	7	2	9	19	45	4.13	87	4	2	9	17	50	4.30	91	10	7	7	11	43	3.90



ΤΜΗΜΑ ΦΙΛΟΛΟΓΙΑΣ	73	32	2	0	3	5	31	4.54	31	2	2	1	4	33	4.52	31	3	1	2	3	33	4.48	34	2	2	2	3	30	4.46
ΤΜΗΜΑ ΟΙΚΟΝΟΜΙΚΩΝ ΕΠΙΣΤΗΜΩΝ	12	4	0	1	6	1	0	3.00	4	1	1	2	0	4	3.62	4	1	2	1	0	4	3.50	4	0	1	3	0	4	3.88
ΤΜΗΜΑ ΙΣΤΟΡΙΑΣ, ΑΡΧΑΙΟΛΟΓΙΑΣ ΚΑΙ ΔΙΑΧΕΙΡΙΣΗΣ ΠΟΛΙΤΙΣΜΙΚΩΝ ΑΓΑΘΩΝ	36	14	1	0	2	5	14	4.41	14	1	4	2	4	11	3.91	14	2	2	0	4	14	4.18	15	3	3	1	1	13	3.86
ΤΜΗΜΑ ΚΟΙΝΩΝΙΚΗΣ ΚΑΙ ΕΚΠΑΙΔΕΥΤΙΚΗΣ ΠΟΛΙΤΙΚΗΣ	408	175	15	27	48	73	70	3.67	171	15	18	34	65	105	3.96	173	14	19	29	77	96	3.94	180	27	20	45	61	75	3.60
ΤΜΗΜΑ ΘΕΑΤΡΙΚΩΝ ΣΠΟΥΔΩΝ	245	46	19	11	36	45	88	3.86	44	17	17	21	49	97	3.96	45	22	11	28	36	103	3.94	48	12	22	27	45	91	3.92
ΤΜΗΜΑ ΟΡΓΑΝΩΣΗΣ ΚΑΙ ΔΙΑΧΕΙΡΙΣΗΣ ΑΘΛΗΤΙΣΜΟΥ	281	22	15	28	62	72	82	3.69	23	14	25	45	72	102	3.86	27	10	24	50	74	96	3.87	28	17	29	64	58	85	3.65
ΤΜΗΜΑ ΠΟΛΙΤΙΚΗΣ ΕΠΙΣΤΗΜΗΣ ΚΑΙ ΔΙΕΘΝΩΝ ΣΧΕΣΕΩΝ	135	24	14	8	25	41	23	3.46	22	19	16	11	30	37	3.44	25	19	10	19	26	36	3.45	31	22	9	23	27	23	3.19
ΤΜΗΜΑ ΠΛΗΡΟΦΟΡΙΚΗΣ ΚΑΙ ΤΗΛΕΠΙΚΟΙΝΩΝΙΩΝ	48	17	5	2	7	12	5	3.32	6	8	2	7	8	17	3.57	6	8	4	7	7	16	3.45	15	12	3	4	3	11	2.94
<i>Σύνολο</i>	1593	462	89	91	232	312	407	3.76	426	91	102	162	281	531	3.91	440	87	86	173	281	526	3.93	487	123	106	208	241	428	3.67

Τμήμα	Σύνολο ερωτηματολογίων	Α21. Η συγκεκριμένη εργασία σας βοήθησε να κατανοήσετε το συγκεκριμένο θέμα;							Β22. Οργανώνει καλά την παρουσίαση της ύλης στα μαθήματα;							Β23. Επιτυγχάνει να διεγείρει το ενδιαφέρον για το αντικείμενο του μαθήματος;							Β24. Αναλύει και παρουσιάζει τις έννοιες με τρόπο απλό και ενδιαφέροντα χρησιμοποιώντας παραδείγματα;						
		Χ.Σ.	1	2	3	4	5	Μ.Ο.	Χ.Σ.	1	2	3	4	5	Μ.Ο.	Χ.Σ.	1	2	3	4	5	Μ.Ο.	Χ.Σ.	1	2	3	4	5	Μ.Ο.
ΠΜΣ ΑΡΧΑΙΑ ΚΑΙ ΝΕΑ ΕΛΛΗΝΙΚΗ ΦΙΛΟΛΟΓΙΑ	9	5	0	0	0	0	4	5.00	0	1	0	0	1	7	4.44	0	0	0	1	0	8	4.78	0	0	0	1	0	8	4.78
ΠΜΣ "ΕΠΙΣΤΗΜΗ ΚΑΙ ΤΕΧΝΟΛΟΓΙΑ ΤΩΝ ΥΠΟΛΟΓΙΣΤΩΝ"	10	0	0	1	2	1	6	4.20	0	0	0	1	3	6	4.50	0	0	1	1	2	6	4.30	0	0	0	1	2	7	4.60
ΠΜΣ "ΠΡΟΗΓΜΕΝΑ ΤΗΛΕΠΙΚΟΙΝΩΝΙΑΚΑ ΣΥΣΤΗΜΑΤΑ ΚΑΙ ΔΙΚΤΥΑ"	4	1	0	1	0	1	1	3.67	0	0	0	1	0	3	4.50	0	0	0	1	0	3	4.50	0	0	1	0	2	1	3.75
ΜΕΤΑΠΤΥΧΙΑΚΟ ΟΙΚΟΝΟΜΙΚΗ ΑΝΑΛΥΣΗ	8	2	0	0	0	0	6	5.00	0	0	0	1	0	7	4.75	0	0	0	1	1	6	4.62	0	0	0	0	1	7	4.88
ΠΜΣ ΟΡΓΑΝΩΣΗ & ΔΙΟΙΚΗΣΗ ΔΗΜΟΣΙΩΝ ΥΠΗΡΕΣΙΩΝ, ΔΗΜΟΣΙΩΝ ΟΡΓΑΝΙΣΜΩΝ ΚΑΙ ΕΠΙΧΕΙΡΗΣΕΩΝ	5	0	1	0	1	2	1	3.40	0	1	0	1	1	2	3.60	0	1	1	0	0	3	3.60	0	1	1	0	0	3	3.60
ΠΜΣ ΔΡΑΜΑΤΙΚΗ ΤΕΧΝΗ ΚΑΙ ΠΑΡΑΣΤΑΤΙΚΕΣ ΤΕΧΝΕΣ ΣΤΗΝ ΕΚΠΑΙΔΕΥΣΗ ΚΑΙ ΔΙΑ ΒΙΟΥ ΜΑΘΗΣΗ	10	8	0	0	1	1	0	3.50	0	0	1	3	2	4	3.90	0	0	0	3	1	6	4.30	0	0	1	3	1	5	4.00
ΠΜΣ ΟΡΓΑΝΩΣΗ ΚΑΙ ΔΙΑΧΕΙΡΙΣΗ ΑΘΛΗΤΙΚΩΝ ΔΡΑΣΤΗΡΙΟΤΗΤΩΝ ΓΙΑ ΑΤΟΜΑ ΜΕ ΑΝΑΠΗΡΙΕΣ(Α.Μ.Ε.Α.)	16	1	0	4	2	6	3	3.53	0	1	2	5	3	5	3.56	0	1	3	5	2	5	3.44	0	2	0	5	2	7	3.75
ΠΜΣ ΔΙΑΚΥΒΕΡΝΗΣΗ ΚΑΙ ΔΗΜΟΣΙΕΣ ΠΟΛΙΤΙΚΕΣ	35	4	2	1	3	9	16	4.16	0	0	5	3	7	20	4.20	0	2	3	5	3	22	4.14	0	2	3	4	6	20	4.11
ΠΜΣ ΠΑΓΚΟΣΜΙΕΣ ΠΡΟΚΛΗΣΕΙΣ ΚΑΙ ΣΥΣΤΗΜΑΤΑ ΑΝΑΛΥΣΕΩΝ	23	1	1	1	4	11	5	3.82	0	2	0	3	7	11	4.09	0	2	0	3	7	11	4.09	0	2	0	2	6	13	4.22
ΠΜΣ ΤΟΠΙΚΗ ΚΑΙ ΠΕΡΙΦΕΡΕΙΑΚΗ ΑΝΑΠΤΥΞΗ ΚΑΙ ΑΥΤΟΔΙΟΙΚΗΣΗ	61	5	0	1	4	18	33	4.48	0	0	1	6	20	34	4.43	0	0	4	3	16	38	4.44	0	0	4	5	15	37	4.39

ΚΟΙΝΟ ΠΡΟΓΡΑΜΜΑ ΜΕΤΑΠΤΥΧΙΑΚΩΝ ΣΠΟΥΔΩΝ "ΠΑΓΚΟΣΜΙΑ ΠΟΛΙΤΙΚΗ ΟΙΚΟΝΟΜΙΑ"	1	1	0	0	0	0	0	0.00	0	0	0	0	1	0	0	3.00	0	0	0	1	0	0	3.00	0	0	0	1	0	0	3.00
ΠΡΟΓΡΑΜΜΑ ΜΕΤΑΠΤΥΧΙΑΚΩΝ ΣΠΟΥΔΩΝ "ΜΕΣΟΓΕΙΑΚΕΣ ΣΠΟΥΔΕΣ"	4	0	0	0	1	0	3	4.50	0	0	0	0	0	0	4	5.00	0	0	0	1	0	3	4.50	0	0	0	0	0	4	5.00
ΤΜΗΜΑ ΝΟΣΗΛΕΥΤΙΚΗΣ	169	92	2	2	5	17	51	4.47	0	9	6	27	56	71	4.03	0	11	12	31	43	72	3.91	0	7	11	26	36	89	4.12	
ΤΜΗΜΑ ΦΙΛΟΛΟΓΙΑΣ	73	33	0	1	5	1	33	4.65	0	3	9	15	15	31	3.85	0	8	5	13	14	33	3.81	0	4	4	12	18	35	4.04	
ΤΜΗΜΑ ΟΙΚΟΝΟΜΙΚΩΝ ΕΠΙΣΤΗΜΩΝ	12	4	0	0	4	0	4	4.00	0	3	0	2	0	7	3.67	0	3	0	1	1	7	3.75	0	3	0	2	0	7	3.67	
ΤΜΗΜΑ ΙΣΤΟΡΙΑΣ, ΑΡΧΑΙΟΛΟΓΙΑΣ ΚΑΙ ΔΙΑΧΕΙΡΙΣΗΣ ΠΟΛΙΤΙΣΜΙΚΩΝ ΑΓΑΘΩΝ	36	15	0	2	0	4	15	4.52	0	6	0	7	7	16	3.75	0	5	1	5	10	15	3.81	0	5	0	4	9	18	3.97	
ΤΜΗΜΑ ΚΟΙΝΩΝΙΚΗΣ ΚΑΙ ΕΚΠΑΙΔΕΥΤΙΚΗΣ ΠΟΛΙΤΙΚΗΣ	408	180	20	15	39	67	87	3.82	0	15	27	61	159	146	3.97	0	25	29	73	148	133	3.82	0	13	25	63	157	150	4.00	
ΤΜΗΜΑ ΘΕΑΤΡΙΚΩΝ ΣΠΟΥΔΩΝ	245	45	14	10	22	50	104	4.10	0	20	19	33	44	129	3.99	0	25	18	35	41	126	3.92	0	24	15	24	53	129	4.01	
ΤΜΗΜΑ ΟΡΓΑΝΩΣΗΣ ΚΑΙ ΔΙΑΧΕΙΡΙΣΗΣ ΑΘΛΗΤΙΣΜΟΥ	281	27	11	22	63	68	90	3.80	0	12	26	58	83	102	3.84	0	14	39	59	74	95	3.70	0	13	25	57	74	112	3.88	
ΤΜΗΜΑ ΠΟΛΙΤΙΚΗΣ ΕΠΙΣΤΗΜΗΣ ΚΑΙ ΔΙΕΘΝΩΝ ΣΧΕΣΕΩΝ	135	27	14	3	18	32	41	3.77	0	18	13	21	43	40	3.55	0	29	16	16	37	37	3.27	0	20	11	21	29	54	3.64	
ΤΜΗΜΑ ΠΛΗΡΟΦΟΡΙΚΗΣ ΚΑΙ ΤΗΛΕΠΙΚΟΙΝΩΝΙΩΝ	48	7	4	8	6	10	13	3.49	0	8	4	6	10	20	3.62	0	11	9	4	6	18	3.23	0	7	5	10	7	19	3.54	
<i>Σύνολο</i>	1593	458	69	72	180	298	516	3.99	0	99	113	255	461	665	3.93	0	137	141	262	406	647	3.81	0	103	106	241	418	725	3.98	

Τμήμα	Σύνολο ερωτηματολογίων	B25. Ενθαρρύνει τους φοιτητές να διατυπώνουν απορίες και ερωτήσεις και να για να αναπτύξουν την κρίση τους;								B26. Ήταν συνεπής στις υποχρεώσεις του/της								B27. Είναι γενικά προσιτός στους φοιτητές;								Γ28. Πώς κρίνετε τη συμβολή του στην καλύτερη κατανόηση της ύλης;							
		Χ.Σ.	1	2	3	4	5	M.O.	Χ.Σ.	1	2	3	4	5	M.O.	Χ.Σ.	1	2	3	4	5	M.O.	Χ.Σ.	1	2	3	4	5	M.O.				
		ΠΜΣ ΑΡΧΑΙΑ ΚΑΙ ΝΕΑ ΕΛΛΗΝΙΚΗ ΦΙΛΟΛΟΓΙΑ	9	0	0	0	0	0	9	5.00	0	1	0	0	0	8	4.56	0	0	0	0	1	8	4.89	5	0	0	0	0	4	5.00		
ΠΜΣ "ΕΠΙΣΤΗΜΗ ΚΑΙ ΤΕΧΝΟΛΟΓΙΑ ΤΩΝ ΥΠΟΛΟΓΙΣΤΩΝ"	10	0	0	0	1	2	7	4.60	0	0	1	0	2	7	4.50	0	0	1	0	2	7	4.50	2	0	0	0	4	4	4.50				
ΠΜΣ "ΠΡΟΗΓΜΕΝΑ ΤΗΛΕΠΙΚΟΙΝΩΝΙΑΚΑ ΣΥΣΤΗΜΑΤΑ ΚΑΙ ΔΙΚΤΥΑ"	4	0	0	0	2	2	0	3.50	0	0	0	0	0	4	5.00	0	0	0	0	0	4	5.00	3	1	0	0	0	0	1.00				
ΜΕΤΑΠΤΥΧΙΑΚΟ ΟΙΚΟΝΟΜΙΚΗ ΑΝΑΛΥΣΗ	8	0	0	0	0	0	8	5.00	0	0	0	0	0	8	5.00	0	0	0	2	0	6	4.50	4	0	0	0	1	3	4.75				
ΠΜΣ ΟΡΓΑΝΩΣΗ & ΔΙΟΙΚΗΣΗ ΔΗΜΟΣΙΩΝ ΥΠΗΡΕΣΙΩΝ, ΔΗΜΟΣΙΩΝ ΟΡΓΑΝΙΣΜΩΝ ΚΑΙ ΕΠΙΧΕΙΡΗΣΕΩΝ	5	0	1	0	0	1	3	4.00	0	0	0	0	0	5	5.00	0	0	0	0	0	5	5.00	0	0	0	2	0	3	4.20				
ΠΜΣ ΔΡΑΜΑΤΙΚΗ ΤΕΧΝΗ ΚΑΙ ΠΑΡΑΣΤΑΤΙΚΕΣ ΤΕΧΝΕΣ ΣΤΗΝ ΕΚΠΑΙΔΕΥΣΗ ΚΑΙ ΔΙΑ ΒΙΟΥ ΜΑΘΗΣΗ	10	0	0	1	1	2	6	4.30	0	0	2	1	1	6	4.10	0	0	0	0	0	10	5.00	0	0	0	2	0	8	4.60				
ΠΜΣ ΟΡΓΑΝΩΣΗ ΚΑΙ ΔΙΑΧΕΙΡΙΣΗ ΑΘΛΗΤΙΚΩΝ ΔΡΑΣΤΗΡΙΟΤΗΤΩΝ ΓΙΑ ΑΤΟΜΑ ΜΕ ΑΝΑΠΗΡΙΕΣ(Α.ΜΕ.Α.)	16	0	2	1	3	3	7	3.75	0	1	1	5	3	6	3.75	0	2	0	3	6	5	3.75	5	5	2	1	1	2	2.36				

ΠΜΣ ΔΙΑΚΥΒΕΡΝΗΣΗ ΚΑΙ ΔΗΜΟΣΙΕΣ ΠΟΛΙΤΙΚΕΣ	35	0	3	2	4	4	22	4.14	0	2	4	2	2	25	4.26	0	3	2	2	4	24	4.26	9	4	2	4	4	12	3.69
ΠΜΣ ΠΑΓΚΟΣΜΙΕΣ ΠΡΟΚΛΗΣΕΙΣ ΚΑΙ ΣΥΣΤΗΜΑΤΑ ΑΝΑΛΥΣΕΩΝ	23	0	2	0	1	6	14	4.30	0	0	0	4	6	13	4.39	0	0	0	1	6	16	4.65	4	0	0	2	6	11	4.47
ΠΜΣ ΤΟΠΙΚΗ ΚΑΙ ΠΕΡΙΦΕΡΕΙΑΚΗ ΑΝΑΠΤΥΞΗ ΚΑΙ ΑΥΤΟΔΙΟΙΚΗΣΗ	61	0	0	4	5	13	39	4.43	0	0	3	5	13	40	4.48	0	1	2	5	9	44	4.52	17	0	3	7	14	20	4.16
ΚΟΙΝΟ ΠΡΟΓΡΑΜΜΑ ΜΕΤΑΠΤΥΧΙΑΚΩΝ ΣΠΟΥΔΩΝ "ΠΑΓΚΟΣΜΙΑ ΠΟΛΙΤΙΚΗ ΟΙΚΟΝΟΜΙΑ"	1	0	0	0	1	0	0	3.00	0	0	0	1	0	0	3.00	0	0	0	1	0	0	3.00	1	0	0	0	0	0	0.00
ΠΡΟΓΡΑΜΜΑ ΜΕΤΑΠΤΥΧΙΑΚΩΝ ΣΠΟΥΔΩΝ "ΜΕΣΟΓΕΙΑΚΕΣ ΣΠΟΥΔΕΣ"	4	0	0	0	0	0	4	5.00	0	0	0	1	0	3	4.50	0	0	0	0	0	4	5.00	0	0	0	0	1	3	4.75
ΤΜΗΜΑ ΝΟΣΗΛΕΥΤΙΚΗΣ	169	0	9	6	20	43	91	4.19	0	7	7	18	47	90	4.22	0	8	7	22	51	81	4.12	56	11	4	26	28	44	3.80
ΤΜΗΜΑ ΦΙΛΟΛΟΓΙΑΣ	73	0	7	6	8	15	37	3.95	0	5	1	11	14	42	4.19	0	4	7	8	17	37	4.04	46	0	2	1	7	17	4.44
ΤΜΗΜΑ ΟΙΚΟΝΟΜΙΚΩΝ ΕΠΙΣΤΗΜΩΝ	12	0	3	0	1	0	8	3.83	0	1	0	1	2	8	4.33	0	3	0	1	0	8	3.83	4	2	0	2	0	4	3.50
ΤΜΗΜΑ ΙΣΤΟΡΙΑΣ, ΑΡΧΑΙΟΛΟΓΙΑΣ ΚΑΙ ΔΙΑΧΕΙΡΙΣΗΣ ΠΟΛΙΤΙΣΜΙΚΩΝ ΑΓΑΘΩΝ	36	0	4	5	2	3	22	3.94	0	4	3	3	3	23	4.06	0	2	3	2	3	26	4.33	8	1	3	5	8	11	3.89
ΤΜΗΜΑ ΚΟΙΝΩΝΙΚΗΣ ΚΑΙ ΕΚΠΑΙΔΕΥΤΙΚΗΣ ΠΟΛΙΤΙΚΗΣ	408	0	14	24	66	122	182	4.06	0	11	16	42	166	173	4.16	0	17	20	53	155	163	4.05	138	16	17	81	87	69	3.65
ΤΜΗΜΑ ΘΕΑΤΡΙΚΩΝ ΣΠΟΥΔΩΝ	245	0	23	9	20	60	133	4.11	0	23	9	16	56	141	4.16	0	28	13	28	43	133	3.98	32	22	15	54	49	73	3.64
ΤΜΗΜΑ ΟΡΓΑΝΩΣΗΣ ΚΑΙ ΔΙΑΧΕΙΡΙΣΗΣ ΑΘΛΗΤΙΣΜΟΥ	281	0	14	21	46	87	113	3.94	0	7	17	62	61	134	4.06	0	19	19	57	79	107	3.84	37	19	19	61	64	81	3.69
ΤΜΗΜΑ ΠΟΛΙΤΙΚΗΣ ΕΠΙΣΤΗΜΗΣ ΚΑΙ ΔΙΕΘΝΩΝ ΣΧΕΣΕΩΝ	135	0	21	12	20	23	59	3.64	0	19	5	16	36	59	3.82	0	25	9	14	31	56	3.62	61	13	4	21	24	12	3.24
ΤΜΗΜΑ ΠΛΗΡΟΦΟΡΙΚΗΣ ΚΑΙ ΤΗΛΕΠΙΚΟΙΝΩΝΙΩΝ	48	0	6	7	6	6	23	3.69	0	5	2	3	9	29	4.15	0	5	6	4	10	23	3.83	22	4	6	6	5	5	3.04
<b>Σύνολο</b>	<b>1593</b>	<b>0</b>	<b>109</b>	<b>98</b>	<b>207</b>	<b>392</b>	<b>787</b>	<b>4.04</b>	<b>0</b>	<b>86</b>	<b>71</b>	<b>191</b>	<b>421</b>	<b>824</b>	<b>4.15</b>	<b>0</b>	<b>117</b>	<b>89</b>	<b>203</b>	<b>417</b>	<b>767</b>	<b>4.02</b>	<b>454</b>	<b>98</b>	<b>77</b>	<b>275</b>	<b>303</b>	<b>386</b>	<b>3.70</b>

Τμήμα	Σύνολο ερωτηματολογίων	Δ29. Πώς κρίνετε το επίπεδο δυσκολίας του εργαστηρίου για το έτος του;							Δ30. Είναι επαρκείς οι σημειώσεις ως προς τις εργαστηριακές ασκήσεις;							Δ31. Εξηγούνται καλά οι βασικές αρχές των πειραμάτων / ασκήσεων;							Δ32. Είναι επαρκής ο εξοπλισμός του εργαστηρίου;						
		Χ.Σ.	1	2	3	4	5	Μ.Ο.	Χ.Σ.	1	2	3	4	5	Μ.Ο.	Χ.Σ.	1	2	3	4	5	Μ.Ο.	Χ.Σ.	1	2	3	4	5	Μ.Ο.
ΠΜΣ ΑΡΧΑΙΑ ΚΑΙ ΝΕΑ ΕΛΛΗΝΙΚΗ ΦΙΛΟΛΟΓΙΑ	9	9	0	0	0	0	0	0.00	9	0	0	0	0	0	0.00	9	0	0	0	0	0	0.00	9	0	0	0	0	0	0.00
ΠΜΣ "ΕΠΙΣΤΗΜΗ ΚΑΙ ΤΕΧΝΟΛΟΓΙΑ ΤΩΝ ΥΠΟΛΟΓΙΣΤΩΝ"	10	10	0	0	0	0	0	0.00	10	0	0	0	0	0	0.00	10	0	0	0	0	0	0.00	10	0	0	0	0	0	0.00
ΠΜΣ "ΠΡΟΗΓΜΕΝΑ ΤΗΛΕΠΙΚΟΙΝΩΝΙΑΚΑ ΣΥΣΤΗΜΑΤΑ ΚΑΙ ΔΙΚΤΥΑ"	4	4	0	0	0	0	0	0.00	4	0	0	0	0	0	0.00	4	0	0	0	0	0	0.00	4	0	0	0	0	0	0.00
ΜΕΤΑΠΤΥΧΙΑΚΟ ΟΙΚΟΝΟΜΙΚΗ ΑΝΑΛΥΣΗ	8	8	0	0	0	0	0	0.00	8	0	0	0	0	0	0.00	8	0	0	0	0	0	0.00	8	0	0	0	0	0	0.00
ΠΜΣ ΟΡΓΑΝΩΣΗ & ΔΙΟΙΚΗΣΗ ΔΗΜΟΣΙΩΝ ΥΠΗΡΕΣΙΩΝ, ΔΗΜΟΣΙΩΝ ΟΡΓΑΝΙΣΜΩΝ ΚΑΙ ΕΠΙΧΕΙΡΗΣΕΩΝ	5	5	0	0	0	0	0	0.00	5	0	0	0	0	0	0.00	5	0	0	0	0	0	0.00	5	0	0	0	0	0	0.00
ΠΜΣ ΔΡΑΜΑΤΙΚΗ ΤΕΧΝΗ ΚΑΙ ΠΑΡΑΣΤΑΤΙΚΕΣ ΤΕΧΝΕΣ ΣΤΗΝ ΕΚΠΑΙΔΕΥΣΗ ΚΑΙ ΔΙΑ ΒΙΟΥ ΜΑΘΗΣΗ	10	10	0	0	0	0	0	0.00	10	0	0	0	0	0	0.00	10	0	0	0	0	0	0.00	10	0	0	0	0	0	0.00
ΠΜΣ ΟΡΓΑΝΩΣΗ ΚΑΙ ΔΙΑΧΕΙΡΙΣΗ ΑΘΛΗΤΙΚΩΝ ΔΡΑΣΤΗΡΙΟΤΗΤΩΝ ΓΙΑ ΑΤΟΜΑ ΜΕ ΑΝΑΠΗΡΙΕΣ(Α.ΜΕ.Α.)	16	16	0	0	0	0	0	0.00	16	0	0	0	0	0	0.00	16	0	0	0	0	0	0.00	16	0	0	0	0	0	0.00

ΠΜΣ ΔΙΑΚΥΒΕΡΝΗΣΗ ΚΑΙ ΔΗΜΟΣΙΕΣ ΠΟΛΙΤΙΚΕΣ	35	35	0	0	0	0	0	0.00	35	0	0	0	0	0.00	35	0	0	0	0	0.00	35	0	0	0	0	0.00			
ΠΜΣ ΠΑΓΚΟΣΜΙΕΣ ΠΡΟΚΛΗΣΕΙΣ ΚΑΙ ΣΥΣΤΗΜΑΤΑ ΑΝΑΛΥΣΕΩΝ	23	23	0	0	0	0	0	0.00	23	0	0	0	0	0.00	23	0	0	0	0	0.00	23	0	0	0	0	0.00			
ΠΜΣ ΤΟΠΙΚΗ ΚΑΙ ΠΕΡΙΦΕΡΕΙΑΚΗ ΑΝΑΠΤΥΞΗ ΚΑΙ ΑΥΤΟΔΙΟΙΚΗΣΗ	61	61	0	0	0	0	0	0.00	61	0	0	0	0	0.00	61	0	0	0	0	0.00	61	0	0	0	0	0.00			
ΚΟΙΝΟ ΠΡΟΓΡΑΜΜΑ ΜΕΤΑΠΤΥΧΙΑΚΩΝ ΣΠΟΥΔΩΝ "ΠΑΓΚΟΣΜΙΑ ΠΟΛΙΤΙΚΗ ΟΙΚΟΝΟΜΙΑ"	1	1	0	0	0	0	0	0.00	1	0	0	0	0	0.00	1	0	0	0	0	0.00	1	0	0	0	0	0.00			
ΠΡΟΓΡΑΜΜΑ ΜΕΤΑΠΤΥΧΙΑΚΩΝ ΣΠΟΥΔΩΝ "ΜΕΣΟΓΕΙΑΚΕΣ ΣΠΟΥΔΕΣ"	4	4	0	0	0	0	0	0.00	4	0	0	0	0	0.00	4	0	0	0	0	0.00	4	0	0	0	0	0.00			
ΤΜΗΜΑ ΝΟΣΗΛΕΥΤΙΚΗΣ	169	86	7	11	27	26	12	3.30	86	6	7	20	31	19	3.60	86	6	6	17	30	24	3.72	86	19	17	18	11	18	2.90
ΤΜΗΜΑ ΦΙΛΟΛΟΓΙΑΣ	73	55	0	1	4	2	11	4.28	55	0	0	1	2	15	4.78	55	0	0	0	1	17	4.94	55	0	0	0	0	18	5.00
ΤΜΗΜΑ ΟΙΚΟΝΟΜΙΚΩΝ ΕΠΙΣΤΗΜΩΝ	12	12	0	0	0	0	0	0.00	12	0	0	0	0	0.00	12	0	0	0	0	0.00	12	0	0	0	0	0	0.00		
ΤΜΗΜΑ ΙΣΤΟΡΙΑΣ, ΑΡΧΑΙΟΛΟΓΙΑΣ ΚΑΙ ΔΙΑΧΕΙΡΙΣΗΣ ΠΟΛΙΤΙΣΜΙΚΩΝ ΑΓΑΘΩΝ	36	36	0	0	0	0	0	0.00	36	0	0	0	0	0.00	36	0	0	0	0	0.00	36	0	0	0	0	0	0.00		
ΤΜΗΜΑ ΚΟΙΝΩΝΙΚΗΣ ΚΑΙ ΕΚΠΑΙΔΕΥΤΙΚΗΣ ΠΟΛΙΤΙΚΗΣ	408	371	3	4	13	14	3	3.27	371	2	3	14	13	5	3.43	371	2	4	11	15	5	3.46	371	1	3	7	16	10	3.84
ΤΜΗΜΑ ΘΕΑΤΡΙΚΩΝ ΣΠΟΥΔΩΝ	245	193	5	5	17	15	10	3.38	193	7	10	11	13	11	3.21	193	11	5	11	13	12	3.19	193	15	6	11	11	9	2.87
ΤΜΗΜΑ ΟΡΓΑΝΩΣΗΣ ΚΑΙ ΔΙΑΧΕΙΡΙΣΗΣ ΑΘΛΗΤΙΣΜΟΥ	281	281	0	0	0	0	0	0.00	281	0	0	0	0	0	0.00	281	0	0	0	0	0	0.00	281	0	0	0	0	0	0.00
ΤΜΗΜΑ ΠΟΛΙΤΙΚΗΣ ΕΠΙΣΤΗΜΗΣ ΚΑΙ ΔΙΕΘΝΩΝ ΣΧΕΣΕΩΝ	135	135	0	0	0	0	0	0.00	135	0	0	0	0	0	0.00	135	0	0	0	0	0	0.00	135	0	0	0	0	0	0.00
ΤΜΗΜΑ ΠΛΗΡΟΦΟΡΙΚΗΣ ΚΑΙ ΤΗΛΕΠΙΚΟΙΝΩΝΙΩΝ	48	41	0	1	5	1	0	3.00	41	0	1	1	4	1	3.71	41	0	1	1	2	3	4.00	41	0	0	1	3	3	4.29
<b>Σύνολο</b>	<b>1593</b>	<b>1396</b>	<b>15</b>	<b>22</b>	<b>66</b>	<b>58</b>	<b>36</b>	<b>3.40</b>	<b>1396</b>	<b>15</b>	<b>21</b>	<b>47</b>	<b>63</b>	<b>51</b>	<b>3.58</b>	<b>1396</b>	<b>19</b>	<b>16</b>	<b>40</b>	<b>61</b>	<b>61</b>	<b>3.65</b>	<b>1396</b>	<b>35</b>	<b>26</b>	<b>37</b>	<b>41</b>	<b>58</b>	<b>3.31</b>

Τμήμα	Σύνολο ερωτηματολογίων	Ε33. Παρακολουθώ τακτικά τις διαλέξεις.							Ε34. Παρακολουθώ τακτικά τα εργαστήρια.							Ε35. Αναποκρίνομαι συστηματικά στις γραπτές εργασίες / ασκήσεις.							Ε36. Μελετώ συστηματικά την ύλη.						
		Χ.Σ.	1	2	3	4	5	Μ.Ο.	Χ.Σ.	1	2	3	4	5	Μ.Ο.	Χ.Σ.	1	2	3	4	5	Μ.Ο.	Χ.Σ.	1	2	3	4	5	Μ.Ο.
ΠΜΣ ΑΡΧΑΙΑ ΚΑΙ ΝΕΑ ΕΛΛΗΝΙΚΗ ΦΙΛΟΛΟΓΙΑ	9	0	0	0	0	0	9	5.00	0	0	0	0	0	9	5.00	0	0	0	2	1	6	4.44	0	0	1	2	1	5	4.11
ΠΜΣ "ΕΠΙΣΤΗΜΗ ΚΑΙ ΤΕΧΝΟΛΟΓΙΑ ΤΩΝ ΥΠΟΛΟΓΙΣΤΩΝ"	10	0	0	0	0	3	7	4.70	0	0	0	0	4	6	4.60	0	0	0	0	3	7	4.70	0	0	0	1	4	5	4.40
ΠΜΣ "ΠΡΟΗΓΜΕΝΑ ΤΗΛΕΠΙΚΟΙΝΩΝΙΑΚΑ ΣΥΣΤΗΜΑΤΑ ΚΑΙ ΔΙΚΤΥΑ"	4	0	0	0	2	1	1	3.75	0	0	1	0	2	1	3.75	0	0	0	0	3	1	4.25	0	0	0	3	1	0	3.25
ΜΕΤΑΠΤΥΧΙΑΚΟ ΟΙΚΟΝΟΜΙΚΗ ΑΝΑΛΥΣΗ	8	0	0	0	0	0	8	5.00	0	0	0	2	0	6	4.50	0	0	0	0	0	8	5.00	0	0	0	0	1	7	4.88
ΠΜΣ ΟΡΓΑΝΩΣΗ & ΔΙΟΙΚΗΣΗ ΔΗΜΟΣΙΩΝ ΥΠΗΡΕΣΙΩΝ, ΔΗΜΟΣΙΩΝ ΟΡΓΑΝΙΣΜΩΝ ΚΑΙ ΕΠΙΧΕΙΡΗΣΕΩΝ	5	0	1	0	1	0	3	3.80	0	1	0	1	0	3	3.80	0	0	0	1	1	3	4.40	0	0	1	3	0	1	3.20
ΠΜΣ ΔΡΑΜΑΤΙΚΗ ΤΕΧΝΗ ΚΑΙ ΠΑΡΑΣΤΑΤΙΚΕΣ ΤΕΧΝΕΣ ΣΤΗΝ ΕΚΠΑΙΔΕΥΣΗ ΚΑΙ ΔΙΑ ΒΙΟΥ ΜΑΘΗΣΗ	10	0	0	0	0	0	10	5.00	0	0	0	0	0	10	5.00	0	0	0	9	1	0	3.10	0	0	0	9	1	0	3.10
ΠΜΣ ΟΡΓΑΝΩΣΗ ΚΑΙ ΔΙΑΧΕΙΡΙΣΗ ΑΘΛΗΤΙΚΩΝ ΔΡΑΣΤΗΡΙΟΤΗΤΩΝ ΓΙΑ ΑΤΟΜΑ ΜΕ ΑΝΑΠΗΡΙΕΣ(Α.Μ.Ε.Α.)	16	0	0	0	0	11	5	4.31	0	0	0	2	8	6	4.25	0	0	0	3	8	5	4.12	0	3	6	4	2	1	2.50

ΠΜΣ ΔΙΑΚΥΒΕΡΝΗΣΗ ΚΑΙ ΔΗΜΟΣΙΕΣ ΠΟΛΙΤΙΚΕΣ	35	0	0	0	1	2	32	4.89	0	0	0	3	7	25	4.63	0	0	0	1	6	28	4.77	0	2	3	4	9	17	4.03
ΠΜΣ ΠΑΓΚΟΣΜΙΕΣ ΠΡΟΚΛΗΣΕΙΣ ΚΑΙ ΣΥΣΤΗΜΑΤΑ ΑΝΑΛΥΣΕΩΝ	23	0	0	0	0	3	20	4.87	0	0	1	0	5	17	4.65	0	0	0	1	9	13	4.52	0	0	1	9	9	4	3.70
ΠΜΣ ΤΟΠΙΚΗ ΚΑΙ ΠΕΡΙΦΕΡΕΙΑΚΗ ΑΝΑΠΤΥΞΗ ΚΑΙ ΑΥΤΟΔΙΟΙΚΗΣΗ	61	0	0	0	0	0	61	5.00	0	1	1	3	15	41	4.54	0	1	0	1	4	55	4.84	0	3	1	16	23	18	3.85
ΚΟΙΝΟ ΠΡΟΓΡΑΜΜΑ ΜΕΤΑΠΤΥΧΙΑΚΩΝ ΣΠΟΥΔΩΝ "ΠΑΓΚΟΣΜΙΑ ΠΟΛΙΤΙΚΗ ΟΙΚΟΝΟΜΙΑ"	1	0	0	0	0	0	1	5.00	0	0	0	0	0	1	5.00	0	0	0	1	0	0	3.00	0	0	0	0	1	0	4.00
ΠΡΟΓΡΑΜΜΑ ΜΕΤΑΠΤΥΧΙΑΚΩΝ ΣΠΟΥΔΩΝ "ΜΕΣΟΓΕΙΑΚΕΣ ΣΠΟΥΔΕΣ"	4	0	0	0	0	0	4	5.00	0	0	0	0	0	4	5.00	0	0	0	0	0	4	5.00	0	0	0	0	0	4	5.00
ΤΜΗΜΑ ΝΟΣΗΛΕΥΤΙΚΗΣ	169	0	8	11	14	29	107	4.28	0	7	5	14	21	122	4.46	0	4	3	24	38	100	4.34	0	18	21	54	31	45	3.38
ΤΜΗΜΑ ΦΙΛΟΛΟΓΙΑΣ	73	0	2	4	4	13	50	4.44	0	3	6	10	18	36	4.07	0	1	3	19	15	35	4.10	0	2	6	28	12	25	3.71
ΤΜΗΜΑ ΟΙΚΟΝΟΜΙΚΩΝ ΕΠΙΣΤΗΜΩΝ	12	0	0	0	2	1	9	4.58	0	0	1	2	1	8	4.33	0	0	0	0	2	10	4.83	0	0	1	2	4	5	4.08
ΤΜΗΜΑ ΙΣΤΟΡΙΑΣ, ΑΡΧΑΙΟΛΟΓΙΑΣ ΚΑΙ ΔΙΑΧΕΙΡΙΣΗΣ ΠΟΛΙΤΙΣΜΙΚΩΝ ΑΓΑΘΩΝ	36	0	0	0	3	12	21	4.50	0	0	4	5	5	22	4.25	0	0	0	2	7	27	4.69	0	2	4	6	13	11	3.75
ΤΜΗΜΑ ΚΟΙΝΩΝΙΚΗΣ ΚΑΙ ΕΚΠΑΙΔΕΥΤΙΚΗΣ ΠΟΛΙΤΙΚΗΣ	408	0	16	29	96	151	116	3.79	0	21	30	101	132	124	3.75	0	31	39	111	130	97	3.55	0	39	89	130	85	65	3.12
ΤΜΗΜΑ ΘΕΑΤΡΙΚΩΝ ΣΠΟΥΔΩΝ	245	0	4	4	40	71	126	4.27	0	7	9	33	73	123	4.21	0	4	7	42	79	113	4.18	0	33	29	66	63	54	3.31
ΤΜΗΜΑ ΟΡΓΑΝΩΣΗΣ ΚΑΙ ΔΙΑΧΕΙΡΙΣΗΣ ΑΘΛΗΤΙΣΜΟΥ	281	0	7	16	47	75	136	4.13	0	10	18	67	86	100	3.88	0	12	21	70	71	107	3.85	0	20	42	80	75	64	3.43
ΤΜΗΜΑ ΠΟΛΙΤΙΚΗΣ ΕΠΙΣΤΗΜΗΣ ΚΑΙ ΔΙΕΘΝΩΝ ΣΧΕΣΕΩΝ	135	0	4	4	36	25	66	4.07	0	6	12	31	45	41	3.76	0	2	4	12	31	86	4.44	0	12	28	34	38	23	3.24
ΤΜΗΜΑ ΠΛΗΡΟΦΟΡΙΚΗΣ ΚΑΙ ΤΗΛΕΠΙΚΟΙΝΩΝΙΩΝ	48	0	1	4	6	14	23	4.12	0	0	2	15	9	22	4.06	0	1	2	7	13	25	4.23	0	5	3	20	9	11	3.38
<b>Σύνολο</b>	<b>1593</b>	<b>0</b>	<b>43</b>	<b>72</b>	<b>252</b>	<b>411</b>	<b>815</b>	<b>4.18</b>	<b>0</b>	<b>56</b>	<b>90</b>	<b>289</b>	<b>431</b>	<b>727</b>	<b>4.06</b>	<b>0</b>	<b>56</b>	<b>79</b>	<b>306</b>	<b>422</b>	<b>730</b>	<b>4.06</b>	<b>0</b>	<b>139</b>	<b>236</b>	<b>471</b>	<b>382</b>	<b>365</b>	<b>3.38</b>

Τμήμα	Σύνολο ερωτηματολογίων	Ε37. Αφιερώνω εβδομαδιαία για μελέτη του συγκεκριμένου μαθήματος						
		Χ.Σ.	1	2	3	4	5	Μ.Ο.
ΠΜΣ ΑΡΧΑΙΑ ΚΑΙ ΝΕΑ ΕΛΛΗΝΙΚΗ ΦΙΛΟΛΟΓΙΑ	9	0	0	2	2	0	5	3.89
ΠΜΣ "ΕΠΙΣΤΗΜΗ ΚΑΙ ΤΕΧΝΟΛΟΓΙΑ ΤΩΝ ΥΠΟΛΟΓΙΣΤΩΝ"	10	0	0	2	4	4	0	3.20
ΠΜΣ "ΠΡΟΗΓΜΕΝΑ ΤΗΛΕΠΙΚΟΙΝΩΝΙΑΚΑ ΣΥΣΤΗΜΑΤΑ ΚΑΙ ΔΙΚΤΥΑ"	4	0	0	0	3	1	0	3.25
ΜΕΤΑΠΤΥΧΙΑΚΟ ΟΙΚΟΝΟΜΙΚΗ ΑΝΑΛΥΣΗ	8	0	0	2	4	2	0	3.00
ΠΜΣ ΟΡΓΑΝΩΣΗ & ΔΙΟΙΚΗΣΗ ΔΗΜΟΣΙΩΝ ΥΠΗΡΕΣΙΩΝ, ΔΗΜΟΣΙΩΝ ΟΡΓΑΝΙΣΜΩΝ ΚΑΙ ΕΠΙΧΕΙΡΗΣΕΩΝ	5	0	1	1	3	0	0	2.40
ΠΜΣ ΔΡΑΜΑΤΙΚΗ ΤΕΧΝΗ ΚΑΙ ΠΑΡΑΣΤΑΤΙΚΕΣ ΤΕΧΝΕΣ ΣΤΗΝ ΕΚΠΑΙΔΕΥΣΗ ΚΑΙ ΔΙΑ ΒΙΟΥ ΜΑΘΗΣΗ	10	0	0	1	9	0	0	2.90
ΠΜΣ ΟΡΓΑΝΩΣΗ ΚΑΙ ΔΙΑΧΕΙΡΙΣΗ ΑΘΛΗΤΙΚΩΝ ΔΡΑΣΤΗΡΙΟΤΗΤΩΝ ΓΙΑ ΑΤΟΜΑ ΜΕ ΑΝΑΠΗΡΙΕΣ(Α.ΜΕ.Α.)	16	0	10	4	0	2	0	1.62
ΠΜΣ ΔΙΑΚΥΒΕΡΝΗΣΗ ΚΑΙ ΔΗΜΟΣΙΕΣ ΠΟΛΙΤΙΚΕΣ	35	0	12	5	10	5	3	2.49
ΠΜΣ ΠΑΓΚΟΣΜΙΕΣ ΠΡΟΚΛΗΣΕΙΣ ΚΑΙ ΣΥΣΤΗΜΑΤΑ ΑΝΑΛΥΣΕΩΝ	23	0	6	5	7	4	1	2.52
ΠΜΣ ΤΟΠΙΚΗ ΚΑΙ ΠΕΡΙΦΕΡΕΙΑΚΗ ΑΝΑΠΤΥΞΗ ΚΑΙ ΑΥΤΟΔΙΟΙΚΗΣΗ	61	0	16	12	15	16	2	2.61
ΚΟΙΝΟ ΠΡΟΓΡΑΜΜΑ ΜΕΤΑΠΤΥΧΙΑΚΩΝ ΣΠΟΥΔΩΝ "ΠΑΓΚΟΣΜΙΑ ΠΟΛΙΤΙΚΗ ΟΙΚΟΝΟΜΙΑ"	1	0	0	1	0	0	0	2.00
ΠΡΟΓΡΑΜΜΑ ΜΕΤΑΠΤΥΧΙΑΚΩΝ ΣΠΟΥΔΩΝ "ΜΕΣΟΓΕΙΑΚΕΣ ΣΠΟΥΔΕΣ"	4	0	0	4	0	0	0	2.00
ΤΜΗΜΑ ΝΟΣΗΛΕΥΤΙΚΗΣ	169	0	74	40	35	9	11	2.07
ΤΜΗΜΑ ΦΙΛΟΛΟΓΙΑΣ	73	0	14	26	12	8	13	2.73

ΤΜΗΜΑ ΟΙΚΟΝΟΜΙΚΩΝ ΕΠΙΣΤΗΜΩΝ	12	0	2	6	2	1	1	2.42
ΤΜΗΜΑ ΙΣΤΟΡΙΑΣ, ΑΡΧΑΙΟΛΟΓΙΑΣ ΚΑΙ ΔΙΑΧΕΙΡΙΣΗΣ ΠΟΛΙΤΙΣΜΙΚΩΝ ΑΓΑΘΩΝ	36	0	8	8	8	6	6	2.83
ΤΜΗΜΑ ΚΟΙΝΩΝΙΚΗΣ ΚΑΙ ΕΚΠΑΙΔΕΥΤΙΚΗΣ ΠΟΛΙΤΙΚΗΣ	408	0	150	98	97	38	25	2.24
ΤΜΗΜΑ ΘΕΑΤΡΙΚΩΝ ΣΠΟΥΔΩΝ	245	0	75	50	65	24	31	2.53
ΤΜΗΜΑ ΟΡΓΑΝΩΣΗΣ ΚΑΙ ΔΙΑΧΕΙΡΙΣΗΣ ΑΘΛΗΤΙΣΜΟΥ	281	0	77	82	64	21	37	2.50
ΤΜΗΜΑ ΠΟΛΙΤΙΚΗΣ ΕΠΙΣΤΗΜΗΣ ΚΑΙ ΔΙΕΘΝΩΝ ΣΧΕΣΕΩΝ	135	0	40	52	35	7	1	2.09
ΤΜΗΜΑ ΠΛΗΡΟΦΟΡΙΚΗΣ ΚΑΙ ΤΗΛΕΠΙΚΟΙΝΩΝΙΩΝ	48	0	9	14	12	8	5	2.71
<i>Σύνολο</i>	1593	0	494	415	387	156	141	2.39

## Στατιστικά αξιολόγησης μαθημάτων χειμερινού εξαμήνου ακαδημαϊκού έτους 2017-2018

### Υπόμνημα πίνακα:

- *Χ.Σ.*: χωρίς συμπλήρωση. Ο φοιτητής δεν συμπλήρωσε καμία απάντηση στη συγκεκριμένη ερώτηση
- *Μ.Ο.*: Ο μέσος όρος για την ερώτηση

Τμήμα	Σύνολο ερωτηματολογίων	Α1. Οι στόχοι του μαθήματος ήταν σαφείς;							Α2. Η ύλη που καλύφθηκε ανταποκρινόταν στους στόχους του μαθήματος;							Α3. Η ύλη που διδάχθηκε ήταν καλά οργανωμένη;							Α4. Το εκπαιδευτικό υλικό που χρησιμοποιήθηκε βοήθησε στην καλύτερη κατανόηση του θέματος;						
		Χ.Σ.	1	2	3	4	5	Μ.Ο.	Χ.Σ.	1	2	3	4	5	Μ.Ο.	Χ.Σ.	1	2	3	4	5	Μ.Ο.	Χ.Σ.	1	2	3	4	5	Μ.Ο.
ΠΜΣ ΔΙΟΙΚΗΣΗ ΥΠΗΡΕΣΙΩΝ ΥΓΕΙΑΣ ΚΑΙ ΔΙΑΧΕΙΡΙΣΗ ΚΡΙΣΕΩΝ	26	0	0	2	0	3	21	4.65	0	0	2	1	2	21	4.62	0	1	1	0	3	21	4.62	0	1	1	0	6	18	4.50
ΠΡΟΓΡΑΜΜΑ ΜΕΤΑΠΤΥΧΙΑΚΩΝ ΣΠΟΥΔΩΝ ΑΡΧΑΙΑ ΚΑΙ ΝΕΑ ΕΛΛΗΝΙΚΗ ΦΙΛΟΛΟΓΙΑ	31	0	0	2	0	3	26	4.71	0	0	1	1	6	23	4.65	0	1	1	0	5	24	4.61	0	0	0	1	9	21	4.65
ΠΜΣ ΑΡΧΑΙΑ ΚΑΙ ΝΕΑ ΕΛΛΗΝΙΚΗ ΦΙΛΟΛΟΓΙΑ-ΚΑΤΕΥΘΥΝΣΗ ΑΡΧΑΙΑΣ ΕΛΛΗΝΙΚΗΣ	16	0	1	0	0	1	14	4.69	0	2	0	0	0	14	4.50	0	1	1	1	1	12	4.38	0	1	1	1	0	13	4.44
ΠΜΣ "ΕΠΙΣΤΗΜΗ ΚΑΙ ΤΕΧΝΟΛΟΓΙΑ ΤΩΝ ΥΠΟΛΟΓΙΣΤΩΝ"	17	0	0	0	0	2	15	4.88	0	0	0	1	4	12	4.65	0	0	0	1	2	14	4.76	0	0	0	0	2	15	4.88
ΠΜΣ "ΠΡΟΗΓΜΕΝΑ ΤΗΛΕΠΙΚΟΙΝΩΝΙΑΚΑ ΣΥΣΤΗΜΑΤΑ ΚΑΙ ΔΙΚΤΥΑ"	4	0	0	0	0	2	2	4.50	0	0	0	0	2	2	4.50	0	1	0	0	1	2	3.75	0	0	1	0	1	2	4.00
ΠΜΣ ΟΡΓΑΝΩΣΗ & ΔΙΟΙΚΗΣΗ ΔΗΜΟΣΙΩΝ ΥΠΗΡΕΣΙΩΝ, ΔΗΜΟΣΙΩΝ ΟΡΓΑΝΙΣΜΩΝ ΚΑΙ ΕΠΙΧΕΙΡΗΣΕΩΝ	4	0	0	0	1	1	2	4.25	0	0	0	1	2	1	4.00	0	0	0	2	2	0	3.50	0	0	0	2	2	0	3.50
ΠΜΣ ΣΤΗΝ ΕΠΙΣΤΗΜΗ ΔΕΔΟΜΕΝΩΝ	39	0	1	0	10	13	15	4.05	0	1	1	10	16	11	3.90	0	2	1	8	11	17	4.03	0	2	2	11	12	12	3.77
ΠΜΣ ΔΡΑΜΑΤΙΚΗ ΤΕΧΝΗ ΚΑΙ ΠΑΡΑΣΤΑΤΙΚΕΣ ΤΕΧΝΕΣ ΣΤΗΝ ΕΚΠΑΙΔΕΥΣΗ ΚΑΙ ΔΙΑ ΒΙΟΥ ΜΑΘΗΣΗ	15	0	0	0	0	6	9	4.60	0	0	0	0	5	10	4.67	0	0	0	1	4	10	4.60	0	0	0	0	5	10	4.67
ΠΜΣ "ΟΡΓΑΝΩΣΗ & ΔΙΟΙΚΗΣΗ ΑΘΛΗΤΙΚΩΝ ΟΡΓΑΝΙΣΜΩΝ & ΕΠΙΧΕΙΡΗΣΕΩΝ"	39	0	0	0	3	7	29	4.67	0	0	1	3	10	25	4.51	0	1	1	2	11	24	4.44	0	1	1	5	10	22	4.31
ΟΛΥΜΠΙΑΚΕΣ ΣΠΟΥΔΕΣ, ΟΛΥΜΠΙΑΚΗ ΠΑΙΔΕΙΑ, ΟΡΓΑΝΩΣΗ ΚΑΙ ΔΙΑΧΕΙΡΙΣΗ ΟΛΥΜΠΙΑΚΩΝ ΕΚΔΗΛΩΣΕΩΝ	1	0	0	0	0	1	0	4.00	0	0	0	0	1	0	4.00	0	0	0	1	0	0	3.00	0	0	0	0	1	0	4.00
ΠΜΣ ΟΡΓΑΝΩΣΗ ΚΑΙ ΔΙΑΧΕΙΡΙΣΗ ΑΘΛΗΤΙΚΩΝ ΔΡΑΣΤΗΡΙΟΤΗΤΩΝ ΓΙΑ ΑΤΟΜΑ ΜΕ ΑΝΑΠΗΡΙΕΣ(Α.ΜΕ.Α.)	26	0	0	0	0	9	17	4.65	0	0	0	2	9	15	4.50	0	0	0	2	9	15	4.50	0	0	0	2	13	11	4.35
ΠΜΣ ΔΙΑΚΥΒΕΡΝΗΣΗ ΚΑΙ ΔΗΜΟΣΙΕΣ ΠΟΛΙΤΙΚΕΣ	41	0	0	0	5	9	27	4.54	0	0	0	6	12	23	4.41	0	0	3	9	4	25	4.24	0	0	3	7	12	19	4.15
ΠΜΣ ΠΑΓΚΟΣΜΙΕΣ ΠΡΟΚΛΗΣΕΙΣ ΚΑΙ ΣΥΣΤΗΜΑΤΑ ΑΝΑΛΥΣΕΩΝ	16	0	0	0	1	7	8	4.44	0	0	0	5	6	5	4.00	0	0	0	3	6	7	4.25	0	0	0	6	6	4	3.88
ΠΜΣ ΤΟΠΙΚΗ ΚΑΙ ΠΕΡΙΦΕΡΕΙΑΚΗ ΑΝΑΠΤΥΞΗ ΚΑΙ ΑΥΤΟΔΙΟΙΚΗΣΗ	115	0	1	5	10	36	63	4.35	0	4	2	16	34	59	4.23	0	1	6	18	28	62	4.25	0	0	9	14	38	54	4.19
ΚΟΙΝΟ ΠΡΟΓΡΑΜΜΑ ΜΕΤΑΠΤΥΧΙΑΚΩΝ ΣΠΟΥΔΩΝ "ΠΑΓΚΟΣΜΙΑ ΠΟΛΙΤΙΚΗ ΟΙΚΟΝΟΜΙΑ"	11	0	0	1	0	4	6	4.36	0	0	1	1	3	6	4.27	0	0	1	1	4	5	4.18	0	0	2	2	4	3	3.73
ΠΜΣ ΔΙΑΣΤΗΜΙΚΗ ΕΠΙΣΤΗΜΗ, ΤΕΧΝΟΛΟΓΙΕΣ ΚΑΙ ΕΦΑΡΜΟΓΕΣ	4	0	1	1	1	1	0	2.50	0	0	0	1	1	2	4.25	0	2	0	0	0	2	3.00	0	2	0	0	0	2	3.00



ΠΡΟΓΡΑΜΜΑ ΜΕΤΑΠΤΥΧΙΑΚΩΝ ΣΠΟΥΔΩΝ "ΜΕΣΟΓΕΙΑΚΕΣ ΣΠΟΥΔΕΣ"	9	0	0	0	0	1	8	4.89	0	0	0	1	2	6	4.56	0	0	0	1	2	6	4.56	0	0	0	1	1	7	4.67
ΤΜΗΜΑ ΝΟΣΗΛΕΥΤΙΚΗΣ	300	0	20	34	50	80	116	3.79	0	18	40	59	82	101	3.69	0	28	47	56	88	81	3.49	0	30	36	62	82	90	3.55
ΤΜΗΜΑ ΦΙΛΟΛΟΓΙΑΣ	119	0	2	5	18	32	62	4.24	0	3	7	19	28	62	4.17	0	4	13	21	25	56	3.97	0	6	12	23	27	51	3.88
ΤΜΗΜΑ ΟΙΚΟΝΟΜΙΚΩΝ ΕΠΙΣΤΗΜΩΝ	132	0	15	13	14	46	44	3.69	0	18	8	25	38	43	3.61	0	19	23	16	32	42	3.42	0	17	18	22	37	38	3.46
ΤΜΗΜΑ ΙΣΤΟΡΙΑΣ, ΑΡΧΑΙΟΛΟΓΙΑΣ ΚΑΙ ΔΙΑΧΕΙΡΙΣΗΣ ΠΟΛΙΤΙΣΜΙΚΩΝ ΑΓΑΘΩΝ	46	0	3	4	7	9	23	3.98	0	5	3	4	13	21	3.91	0	4	6	4	9	23	3.89	0	4	7	5	4	26	3.89
ΤΜΗΜΑ ΚΟΙΝΩΝΙΚΗΣ ΚΑΙ ΕΚΠΑΙΔΕΥΤΙΚΗΣ ΠΟΛΙΤΙΚΗΣ	326	0	8	17	61	98	142	4.07	0	5	17	51	110	143	4.13	0	10	13	53	96	154	4.14	0	9	20	54	93	150	4.09
ΤΜΗΜΑ ΘΕΑΤΡΙΚΩΝ ΣΠΟΥΔΩΝ	237	0	9	6	26	52	144	4.33	0	11	5	25	63	133	4.27	0	14	15	24	50	134	4.16	0	12	15	23	45	142	4.22
ΤΜΗΜΑ ΟΡΓΑΝΩΣΗΣ ΚΑΙ ΔΙΑΧΕΙΡΙΣΗΣ ΑΘΛΗΤΙΣΜΟΥ	599	0	20	47	160	166	206	3.82	0	24	56	164	170	185	3.73	0	28	57	169	158	187	3.70	0	26	67	168	164	174	3.66
ΤΜΗΜΑ ΠΟΛΙΤΙΚΗΣ ΕΠΙΣΤΗΜΗΣ ΚΑΙ ΔΙΕΘΝΩΝ ΣΧΕΣΕΩΝ	209	0	10	13	26	63	97	4.07	0	11	11	30	67	90	4.02	0	18	15	30	52	94	3.90	0	20	16	34	63	76	3.76
ΤΜΗΜΑ ΠΛΗΡΟΦΟΡΙΚΗΣ ΚΑΙ ΤΗΛΕΠΙΚΟΙΝΩΝΙΩΝ	187	0	11	17	33	58	68	3.83	0	10	19	26	63	69	3.87	0	20	21	31	46	69	3.66	0	21	26	38	43	59	3.50
<b>Σύνολο</b>	<b>2569</b>	<b>0</b>	<b>102</b>	<b>167</b>	<b>426</b>	<b>710</b>	<b>1164</b>	<b>4.04</b>	<b>0</b>	<b>112</b>	<b>174</b>	<b>452</b>	<b>749</b>	<b>1082</b>	<b>3.98</b>	<b>0</b>	<b>155</b>	<b>225</b>	<b>454</b>	<b>649</b>	<b>1086</b>	<b>3.89</b>	<b>0</b>	<b>152</b>	<b>237</b>	<b>481</b>	<b>680</b>	<b>1019</b>	<b>3.85</b>

Τμήμα	Σύνολο ερωτηματολογίων	Α5. Τα εκπαιδευτικά βοηθήματα χορηγήθηκαν εγκαίρως;							Α6. Πόσο ικανοποιητικό βρίσκετε το κύριο βιβλίο(α) ή τις σημειώσεις;							Α7. Πόσο εύκολα διαθέσιμη είναι η βιβλιογραφία στην Πανεπιστημιακή Βιβλιοθήκη;							Α8. Πόσο απαραίτητα κρίνετε τα προαπαιτούμενα του μαθήματος;						
		Χ.Σ.	1	2	3	4	5	Μ.Ο.	Χ.Σ.	1	2	3	4	5	Μ.Ο.	Χ.Σ.	1	2	3	4	5	Μ.Ο.	Χ.Σ.	1	2	3	4	5	Μ.Ο.
ΠΜΣ ΔΙΟΙΚΗΣΗ ΥΠΗΡΕΣΙΩΝ ΥΓΕΙΑΣ ΚΑΙ ΔΙΑΧΕΙΡΙΣΗ ΚΡΙΣΕΩΝ	26	0	1	0	2	7	16	4.42	0	1	1	1	6	17	4.42	0	1	0	3	13	9	4.12	0	1	1	1	11	12	4.23
ΠΡΟΓΡΑΜΜΑ ΜΕΤΑΠΤΥΧΙΑΚΩΝ ΣΠΟΥΔΩΝ ΑΡΧΑΙΑ ΚΑΙ ΝΕΑ ΕΛΛΗΝΙΚΗ ΦΙΛΟΛΟΓΙΑ	31	0	0	1	1	12	17	4.45	0	0	1	4	7	19	4.42	0	1	0	2	13	15	4.32	8	2	0	7	6	8	3.78
ΠΜΣ ΑΡΧΑΙΑ ΚΑΙ ΝΕΑ ΕΛΛΗΝΙΚΗ ΦΙΛΟΛΟΓΙΑ-ΚΑΤΕΥΘΥΝΣΗ ΑΡΧΑΙΑΣ ΕΛΛΗΝΙΚΗΣ	16	0	1	1	2	0	12	4.31	0	2	0	1	2	11	4.25	0	1	0	0	5	10	4.44	0	2	0	0	1	13	4.44
ΠΜΣ "ΕΠΙΣΤΗΜΗ ΚΑΙ ΤΕΧΝΟΛΟΓΙΑ ΤΩΝ ΥΠΟΛΟΓΙΣΤΩΝ"	17	0	1	0	0	1	15	4.71	0	0	1	1	4	11	4.47	0	0	1	1	6	9	4.35	2	2	1	4	1	7	3.67
ΠΜΣ "ΠΡΟΗΓΜΕΝΑ ΤΗΛΕΠΙΚΟΙΝΩΝΙΑΚΑ ΣΥΣΤΗΜΑΤΑ ΚΑΙ ΔΙΚΤΥΑ"	4	0	0	0	0	0	4	5.00	0	0	0	0	2	2	4.50	0	0	0	0	0	4	5.00	0	0	0	1	1	2	4.25
ΠΜΣ ΟΡΓΑΝΩΣΗ & ΔΙΟΙΚΗΣΗ ΔΗΜΟΣΙΩΝ ΥΠΗΡΕΣΙΩΝ, ΔΗΜΟΣΙΩΝ ΟΡΓΑΝΙΣΜΩΝ ΚΑΙ ΕΠΙΧΕΙΡΗΣΕΩΝ	4	0	0	0	1	2	1	4.00	0	0	1	0	2	1	3.75	0	0	1	1	2	0	3.25	0	0	0	0	3	1	4.25
ΠΜΣ ΣΤΗΝ ΕΠΙΣΤΗΜΗ ΔΕΔΟΜΕΝΩΝ	39	0	2	1	7	13	16	4.03	0	2	3	13	11	10	3.62	0	4	4	15	10	6	3.26	7	1	3	5	7	16	4.06
ΠΜΣ ΔΡΑΜΑΤΙΚΗ ΤΕΧΝΗ ΚΑΙ ΠΑΡΑΣΤΑΤΙΚΕΣ ΤΕΧΝΕΣ ΣΤΗΝ ΕΚΠΑΙΔΕΥΣΗ ΚΑΙ ΔΙΑ ΒΙΟΥ ΜΑΘΗΣΗ	15	0	0	0	0	4	11	4.73	0	0	0	1	6	8	4.47	0	0	1	7	1	6	3.80	0	0	0	2	5	8	4.40

ΠΜΣ "ΟΡΓΑΝΩΣΗ & ΔΙΟΙΚΗΣΗ ΑΘΛΗΤΙΚΩΝ ΟΡΓΑΝΙΣΜΩΝ & ΕΠΙΧΕΙΡΗΣΕΩΝ"	39	0	0	0	6	7	26	4.51	0	0	0	5	18	16	4.28	0	0	0	8	16	15	4.18	4	0	0	3	7	25	4.63
ΟΛΥΜΠΙΑΚΕΣ ΣΠΟΥΔΕΣ, ΟΛΥΜΠΙΑΚΗ ΠΑΙΔΕΙΑ, ΟΡΓΑΝΩΣΗ ΚΑΙ ΔΙΑΧΕΙΡΙΣΗ ΟΛΥΜΠΙΑΚΩΝ ΕΚΔΗΛΩΣΕΩΝ	1	0	0	0	1	0	0	3.00	0	0	0	0	0	1	5.00	0	0	0	0	1	0	4.00	1	0	0	0	0	0	0.00
ΠΜΣ ΟΡΓΑΝΩΣΗ ΚΑΙ ΔΙΑΧΕΙΡΙΣΗ ΑΘΛΗΤΙΚΩΝ ΔΡΑΣΤΗΡΙΟΤΗΤΩΝ ΓΙΑ ΑΤΟΜΑ ΜΕ ΑΝΑΠΗΡΙΕΣ(Α.ΜΕ.Α.)	26	0	0	0	3	9	14	4.42	0	0	0	2	15	9	4.27	0	2	1	14	8	1	3.19	1	0	1	0	17	7	4.20
ΠΜΣ ΔΙΑΚΥΒΕΡΝΗΣΗ ΚΑΙ ΔΗΜΟΣΙΕΣ ΠΟΛΙΤΙΚΕΣ	41	0	0	3	5	10	23	4.29	0	1	3	4	19	14	4.02	0	3	2	5	12	19	4.02	13	1	2	8	11	6	3.68
ΠΜΣ ΠΑΓΚΟΣΜΙΕΣ ΠΡΟΚΛΗΣΕΙΣ ΚΑΙ ΣΥΣΤΗΜΑΤΑ ΑΝΑΛΥΣΕΩΝ	16	0	0	0	0	8	8	4.50	0	0	0	6	5	5	3.94	0	0	0	0	9	7	4.44	0	0	0	4	6	6	4.12
ΠΜΣ ΤΟΠΙΚΗ ΚΑΙ ΠΕΡΙΦΕΡΕΙΑΚΗ ΑΝΑΠΤΥΞΗ ΚΑΙ ΑΥΤΟΔΙΟΙΚΗΣΗ	115	0	0	3	15	34	63	4.37	0	1	10	19	41	44	4.02	0	1	23	35	30	26	3.50	7	2	5	23	45	33	3.94
ΚΟΙΝΟ ΠΡΟΓΡΑΜΜΑ ΜΕΤΑΠΤΥΧΙΑΚΩΝ ΣΠΟΥΔΩΝ "ΠΑΓΚΟΣΜΙΑ ΠΟΛΙΤΙΚΗ ΟΙΚΟΝΟΜΙΑ"	11	0	1	2	1	2	5	3.73	0	0	3	1	3	4	3.73	0	0	0	2	5	4	4.18	0	1	3	3	3	1	3.00
ΠΜΣ ΔΙΑΣΤΗΜΙΚΗ ΕΠΙΣΤΗΜΗ, ΤΕΧΝΟΛΟΓΙΕΣ ΚΑΙ ΕΦΑΡΜΟΓΕΣ	4	0	1	0	2	0	1	3.00	0	1	0	1	1	1	3.25	0	3	1	0	0	0	1.25	0	0	0	1	1	2	4.25
ΠΡΟΓΡΑΜΜΑ ΜΕΤΑΠΤΥΧΙΑΚΩΝ ΣΠΟΥΔΩΝ "ΜΕΣΟΓΕΙΑΚΕΣ ΣΠΟΥΔΕΣ"	9	0	0	0	1	0	8	4.78	0	0	0	1	1	7	4.67	0	0	0	0	1	8	4.89	0	0	0	0	2	7	4.78
ΤΜΗΜΑ ΝΟΣΗΛΕΥΤΙΚΗΣ	300	0	23	27	91	71	88	3.58	0	21	35	68	89	87	3.62	0	17	19	92	68	104	3.74	8	28	21	69	71	103	3.68
ΤΜΗΜΑ ΦΙΛΟΛΟΓΙΑΣ	119	0	7	9	19	44	40	3.85	0	1	12	20	41	45	3.98	0	7	2	27	40	43	3.92	4	4	4	37	36	34	3.80
ΤΜΗΜΑ ΟΙΚΟΝΟΜΙΚΩΝ ΕΠΙΣΤΗΜΩΝ	132	0	16	10	24	31	51	3.69	0	13	12	32	47	28	3.49	0	8	2	36	56	30	3.74	6	12	14	15	53	32	3.63
ΤΜΗΜΑ ΙΣΤΟΡΙΑΣ, ΑΡΧΑΙΟΛΟΓΙΑΣ ΚΑΙ ΔΙΑΧΕΙΡΙΣΗΣ ΠΟΛΙΤΙΣΜΙΚΩΝ ΑΓΑΘΩΝ	46	0	3	2	5	8	28	4.22	0	1	3	9	10	23	4.11	0	0	1	4	9	32	4.57	2	1	4	10	7	22	4.02
ΤΜΗΜΑ ΚΟΙΝΩΝΙΚΗΣ ΚΑΙ ΕΚΠΑΙΔΕΥΤΙΚΗΣ ΠΟΛΙΤΙΚΗΣ	326	0	14	18	74	105	115	3.89	0	7	16	64	125	114	3.99	0	15	17	90	95	109	3.82	35	10	19	72	90	100	3.86
ΤΜΗΜΑ ΘΕΑΤΡΙΚΩΝ ΣΠΟΥΔΩΝ	237	0	10	12	22	53	140	4.27	0	9	14	39	60	115	4.09	0	8	19	36	61	113	4.06	22	15	14	46	49	91	3.87
ΤΜΗΜΑ ΟΡΓΑΝΩΣΗΣ ΚΑΙ ΔΙΑΧΕΙΡΙΣΗΣ ΑΘΛΗΤΙΣΜΟΥ	599	0	47	54	176	165	157	3.55	0	44	51	191	168	145	3.53	0	32	56	199	161	151	3.57	17	28	55	160	180	159	3.66
ΤΜΗΜΑ ΠΟΛΙΤΙΚΗΣ ΕΠΙΣΤΗΜΗΣ ΚΑΙ ΔΙΕΘΝΩΝ ΣΧΕΣΕΩΝ	209	0	22	25	36	57	69	3.60	0	16	14	43	61	75	3.79	0	13	14	42	83	57	3.75	34	22	13	37	49	54	3.57
ΤΜΗΜΑ ΠΛΗΡΟΦΟΡΙΚΗΣ ΚΑΙ ΤΗΛΕΠΙΚΟΙΝΩΝΙΩΝ	187	0	16	19	44	48	60	3.63	0	20	25	45	46	51	3.44	0	21	10	55	42	59	3.58	11	22	26	37	39	52	3.41
<b>Σύνολο</b>	<b>2569</b>	<b>0</b>	<b>165</b>	<b>187</b>	<b>538</b>	<b>691</b>	<b>988</b>	<b>3.84</b>	<b>0</b>	<b>140</b>	<b>205</b>	<b>571</b>	<b>790</b>	<b>863</b>	<b>3.79</b>	<b>0</b>	<b>137</b>	<b>174</b>	<b>674</b>	<b>747</b>	<b>837</b>	<b>3.77</b>	<b>182</b>	<b>154</b>	<b>186</b>	<b>545</b>	<b>701</b>	<b>801</b>	<b>3.76</b>

Τμήμα	Σύνολο ερωτηματολογίων	Α9. Χρήση γνώσεων από / σύνδεση με άλλα μαθήματα.							Α10. Πώς κρίνετε το επίπεδο δυσκολίας του μαθήματος για το έτος του;							Α11. Χρησιμότητα ύπαρξης φροντιστηρίων;							Α12. Αξιολόγηση ποιότητας φροντιστηρίων;						
		Χ.Σ.	1	2	3	4	5	Μ.Ο.	Χ.Σ.	1	2	3	4	5	Μ.Ο.	Χ.Σ.	1	2	3	4	5	Μ.Ο.	Χ.Σ.	1	2	3	4	5	Μ.Ο.
ΠΜΣ ΔΙΟΙΚΗΣΗ ΥΠΗΡΕΣΙΩΝ ΥΓΕΙΑΣ ΚΑΙ ΔΙΑΧΕΙΡΙΣΗ ΚΡΙΣΕΩΝ	26	0	1	1	8	11	5	3.69	0	1	3	4	12	6	3.73	1	2	2	10	5	6	3.44	8	1	0	5	9	3	3.72

ΠΡΟΓΡΑΜΜΑ ΜΕΤΑΠΤΥΧΙΑΚΩΝ ΣΠΟΥΔΩΝ ΑΡΧΑΙΑ ΚΑΙ ΝΕΑ ΕΛΛΗΝΙΚΗ ΦΙΛΟΛΟΓΙΑ	31	0	2	1	5	12	11	3.94	0	0	1	11	12	7	3.81	5	16	1	2	1	6	2.23	12	10	1	1	2	5	2.53
ΠΜΣ ΑΡΧΑΙΑ ΚΑΙ ΝΕΑ ΕΛΛΗΝΙΚΗ ΦΙΛΟΛΟΓΙΑ-ΚΑΤΕΥΘΥΝΣΗ ΑΡΧΑΙΑΣ ΕΛΛΗΝΙΚΗΣ	16	0	2	0	0	3	11	4.31	0	2	0	1	8	5	3.88	0	14	0	0	0	2	1.50	0	10	0	4	0	2	2.00
ΠΜΣ "ΕΠΙΣΤΗΜΗ ΚΑΙ ΤΕΧΝΟΛΟΓΙΑ ΤΩΝ ΥΠΟΛΟΓΙΣΤΩΝ"	17	0	1	0	2	5	9	4.24	0	0	0	1	6	10	4.53	3	5	1	3	1	4	2.86	3	6	1	0	3	4	2.86
ΠΜΣ "ΠΡΟΗΓΜΕΝΑ ΤΗΛΕΠΙΚΟΙΝΩΝΙΑΚΑ ΣΥΣΤΗΜΑΤΑ ΚΑΙ ΔΙΚΤΥΑ"	4	0	0	0	1	1	2	4.25	0	2	0	0	2	0	2.50	0	1	1	0	0	2	3.25	0	0	0	0	0	4	5.00
ΠΜΣ ΟΡΓΑΝΩΣΗ & ΔΙΟΙΚΗΣΗ ΔΗΜΟΣΙΩΝ ΥΠΗΡΕΣΙΩΝ, ΔΗΜΟΣΙΩΝ ΟΡΓΑΝΙΣΜΩΝ ΚΑΙ ΕΠΙΧΕΙΡΗΣΕΩΝ	4	0	0	3	1	0	0	2.25	0	0	0	1	3	0	3.75	0	3	0	1	0	0	1.50	1	2	0	1	0	0	1.67
ΠΜΣ ΣΤΗΝ ΕΠΙΣΤΗΜΗ ΔΕΔΟΜΕΝΩΝ	39	0	3	6	5	12	13	3.67	0	0	5	11	9	14	3.82	6	4	1	6	9	13	3.79	10	8	1	5	6	9	3.24
ΠΜΣ ΔΡΑΜΑΤΙΚΗ ΤΕΧΝΗ ΚΑΙ ΠΑΡΑΣΤΑΤΙΚΕΣ ΤΕΧΝΕΣ ΣΤΗΝ ΕΚΠΑΙΔΕΥΣΗ ΚΑΙ ΔΙΑ ΒΙΟΥ ΜΑΘΗΣΗ	15	0	0	0	0	6	9	4.60	0	0	1	6	5	3	3.67	0	8	5	2	0	0	1.60	0	8	4	2	1	0	1.73
ΠΜΣ "ΟΡΓΑΝΩΣΗ & ΔΙΟΙΚΗΣΗ ΑΘΛΗΤΙΚΩΝ ΟΡΓΑΝΙΣΜΩΝ & ΕΠΙΧΕΙΡΗΣΕΩΝ"	39	0	1	0	0	17	21	4.46	0	2	7	7	17	6	3.46	8	24	4	2	0	1	1.39	11	18	4	6	0	0	1.57
ΟΛΥΜΠΙΑΚΕΣ ΣΠΟΥΔΕΣ, ΟΛΥΜΠΙΑΚΗ ΠΑΙΔΕΙΑ, ΟΡΓΑΝΩΣΗ ΚΑΙ ΔΙΑΧΕΙΡΙΣΗ ΟΛΥΜΠΙΑΚΩΝ ΕΚΔΗΛΩΣΕΩΝ	1	0	0	0	0	1	0	4.00	0	0	0	0	1	0	4.00	1	0	0	0	0	0	0.00	0	0	0	0	1	0	4.00
ΠΜΣ ΟΡΓΑΝΩΣΗ ΚΑΙ ΔΙΑΧΕΙΡΙΣΗ ΑΘΛΗΤΙΚΩΝ ΔΡΑΣΤΗΡΙΟΤΗΤΩΝ ΓΙΑ ΑΤΟΜΑ ΜΕ ΑΝΑΠΗΡΙΕΣ(Α.ΜΕ.Α.)	26	0	0	1	4	12	9	4.12	0	0	1	5	13	7	4.00	2	14	3	3	3	1	1.92	8	9	2	3	4	0	2.11
ΠΜΣ ΔΙΑΚΥΒΕΡΝΗΣΗ ΚΑΙ ΔΗΜΟΣΙΕΣ ΠΟΛΙΤΙΚΕΣ	41	0	2	3	9	17	10	3.73	0	1	1	13	19	7	3.73	15	1	1	12	6	6	3.58	21	2	1	9	6	2	3.25
ΠΜΣ ΠΑΓΚΟΣΜΙΕΣ ΠΡΟΚΛΗΣΕΙΣ ΚΑΙ ΣΥΣΤΗΜΑΤΑ ΑΝΑΛΥΣΕΩΝ	16	0	0	3	4	4	5	3.69	0	0	2	5	4	5	3.75	0	1	2	7	2	4	3.38	0	0	1	7	4	4	3.69
ΠΜΣ ΤΟΠΙΚΗ ΚΑΙ ΠΕΡΙΦΕΡΕΙΑΚΗ ΑΝΑΠΤΥΞΗ ΚΑΙ ΑΥΤΟΔΙΟΙΚΗΣΗ	115	0	1	4	22	50	38	4.04	0	4	1	40	49	21	3.71	9	56	12	16	7	15	2.18	25	42	11	18	7	12	2.29
ΚΟΙΝΟ ΠΡΟΓΡΑΜΜΑ ΜΕΤΑΠΤΥΧΙΑΚΩΝ ΣΠΟΥΔΩΝ "ΠΑΓΚΟΣΜΙΑ ΠΟΛΙΤΙΚΗ ΟΙΚΟΝΟΜΙΑ"	11	0	1	0	2	7	1	3.64	0	0	0	3	8	0	3.73	0	5	0	3	3	0	2.36	4	4	1	1	1	0	1.86
ΠΜΣ ΔΙΑΣΤΗΜΙΚΗ ΕΠΙΣΤΗΜΗ, ΤΕΧΝΟΛΟΓΙΕΣ ΚΑΙ ΕΦΑΡΜΟΓΕΣ	4	0	1	0	2	0	1	3.00	0	0	0	2	2	0	3.50	0	0	0	1	0	3	4.50	0	1	2	0	0	1	2.50
ΠΡΟΓΡΑΜΜΑ ΜΕΤΑΠΤΥΧΙΑΚΩΝ ΣΠΟΥΔΩΝ "ΜΕΣΟΓΕΙΑΚΕΣ ΣΠΟΥΔΕΣ"	9	0	3	0	0	0	6	3.67	0	1	0	2	2	4	3.89	0	3	0	0	1	5	3.56	1	2	0	0	0	6	4.00
ΤΜΗΜΑ ΝΟΣΗΛΕΥΤΙΚΗΣ	300	0	43	43	62	73	79	3.34	0	23	43	84	73	77	3.46	7	58	36	44	50	105	3.37	14	70	45	42	55	74	3.06
ΤΜΗΜΑ ΦΙΛΟΛΟΓΙΑΣ	119	0	4	8	41	33	33	3.70	0	2	19	42	33	23	3.47	29	27	9	27	12	15	2.77	60	12	5	24	5	13	3.03
ΤΜΗΜΑ ΟΙΚΟΝΟΜΙΚΩΝ ΕΠΙΣΤΗΜΩΝ	132	0	17	19	36	35	25	3.24	0	11	8	55	35	23	3.39	11	46	18	9	12	36	2.79	43	44	7	10	8	20	2.47
ΤΜΗΜΑ ΙΣΤΟΡΙΑΣ, ΑΡΧΑΙΟΛΟΓΙΑΣ ΚΑΙ ΔΙΑΧΕΙΡΙΣΗΣ ΠΟΛΙΤΙΣΜΙΚΩΝ ΑΓΑΘΩΝ	46	0	5	7	9	8	17	3.54	0	1	3	14	8	20	3.93	6	6	2	4	6	22	3.90	12	5	1	5	2	21	3.97
ΤΜΗΜΑ ΚΟΙΝΩΝΙΚΗΣ ΚΑΙ ΕΚΠΑΙΔΕΥΤΙΚΗΣ ΠΟΛΙΤΙΚΗΣ	326	0	21	20	87	117	81	3.67	0	4	39	119	96	68	3.57	67	153	35	27	21	23	1.94	105	130	25	28	14	24	1.99

ΤΜΗΜΑ ΘΕΑΤΡΙΚΩΝ ΣΠΟΥΔΩΝ	237	0	13	22	44	61	97	3.87	0	22	15	73	57	70	3.58	59	91	20	20	11	36	2.33	86	71	21	18	5	36	2.43
ΤΜΗΜΑ ΟΡΓΑΝΩΣΗΣ ΚΑΙ ΔΙΑΧΕΙΡΙΣΗΣ ΑΘΛΗΤΙΣΜΟΥ	599	0	36	61	188	168	146	3.55	0	33	59	208	155	144	3.53	22	146	73	134	98	126	2.97	44	140	51	148	113	103	2.98
ΤΜΗΜΑ ΠΟΛΙΤΙΚΗΣ ΕΠΙΣΤΗΜΗΣ ΚΑΙ ΔΙΕΘΝΩΝ ΣΧΕΣΕΩΝ	209	0	23	21	51	56	58	3.50	0	11	16	72	62	48	3.57	64	87	15	12	8	23	2.07	79	69	19	19	7	16	2.09
ΤΜΗΜΑ ΠΛΗΡΟΦΟΡΙΚΗΣ ΚΑΙ ΤΗΛΕΠΙΚΟΙΝΩΝΙΩΝ	187	0	23	23	34	50	57	3.51	0	7	21	53	62	44	3.61	15	34	14	32	27	65	3.44	30	28	20	33	33	43	3.27
<i>Σύνολο</i>	2569	0	203	246	617	759	744	3.62	0	127	245	832	753	612	3.58	330	805	255	377	283	519	2.76	577	692	223	389	286	402	2.74

Τμήμα	Σύνολο ερωτηματολογίων	Α13. Πώς κρίνετε τον αριθμό Διδακτικών Μονάδων σε σχέση με τον φόρτο εργασίας;							Α14. Διαφάνεια των κριτηρίων βαθμολόγησης.							Α15. Το θέμα δόθηκε εγκαίρως;							Α16. Η καταληκτική ημερομηνία για υποβολή ή παρουσίαση των εργασιών ήταν λογική;						
		Χ.Σ.	1	2	3	4	5	Μ.Ο.	Χ.Σ.	1	2	3	4	5	Μ.Ο.	Χ.Σ.	1	2	3	4	5	Μ.Ο.	Χ.Σ.	1	2	3	4	5	Μ.Ο.
ΠΜΣ ΔΙΟΙΚΗΣΗ ΥΠΗΡΕΣΙΩΝ ΥΓΕΙΑΣ ΚΑΙ ΔΙΑΧΕΙΡΙΣΗ ΚΡΙΣΕΩΝ	26	0	0	0	6	12	8	4.08	0	0	0	5	13	8	4.12	2	0	0	0	10	14	4.58	3	0	0	0	3	20	4.87
ΠΡΟΓΡΑΜΜΑ ΜΕΤΑΠΤΥΧΙΑΚΩΝ ΣΠΟΥΔΩΝ ΑΡΧΑΙΑ ΚΑΙ ΝΕΑ ΕΛΛΗΝΙΚΗ ΦΙΛΟΛΟΓΙΑ	31	0	0	0	1	14	16	4.48	0	1	0	0	5	25	4.71	20	0	0	1	0	10	4.82	20	0	0	0	2	9	4.82
ΠΜΣ ΑΡΧΑΙΑ ΚΑΙ ΝΕΑ ΕΛΛΗΝΙΚΗ ΦΙΛΟΛΟΓΙΑ-ΚΑΤΕΥΘΥΝΣΗ ΑΡΧΑΙΑΣ ΕΛΛΗΝΙΚΗΣ	16	0	2	0	0	0	14	4.50	0	1	0	1	4	10	4.38	2	2	1	1	1	9	4.00	2	2	1	0	1	10	4.14
ΠΜΣ "ΕΠΙΣΤΗΜΗ ΚΑΙ ΤΕΧΝΟΛΟΓΙΑ ΤΩΝ ΥΠΟΛΟΓΙΣΤΩΝ"	17	0	0	1	0	4	12	4.59	0	0	0	0	3	14	4.82	0	0	0	0	1	16	4.94	0	0	0	0	3	14	4.82
ΠΜΣ "ΠΡΟΗΓΜΕΝΑ ΤΗΛΕΠΙΚΟΙΝΩΝΙΑΚΑ ΣΥΣΤΗΜΑΤΑ ΚΑΙ ΔΙΚΤΥΑ"	4	0	0	0	0	2	2	4.50	0	0	0	0	0	4	5.00	0	0	0	0	0	4	5.00	0	0	0	0	0	4	5.00
ΠΜΣ ΟΡΓΑΝΩΣΗ & ΔΙΟΙΚΗΣΗ ΔΗΜΟΣΙΩΝ ΥΠΗΡΕΣΙΩΝ, ΔΗΜΟΣΙΩΝ ΟΡΓΑΝΙΣΜΩΝ ΚΑΙ ΕΠΙΧΕΙΡΗΣΕΩΝ	4	0	0	0	4	0	0	3.00	0	0	0	3	1	0	3.25	0	0	0	1	3	0	3.75	0	0	0	0	3	1	4.25
ΠΜΣ ΣΤΗΝ ΕΠΙΣΤΗΜΗ ΔΕΔΟΜΕΝΩΝ	39	0	3	1	5	15	15	3.97	0	2	2	7	8	20	4.08	0	2	1	1	9	26	4.44	1	2	1	3	9	23	4.32
ΠΜΣ ΔΡΑΜΑΤΙΚΗ ΤΕΧΝΗ ΚΑΙ ΠΑΡΑΣΤΑΤΙΚΕΣ ΤΕΧΝΕΣ ΣΤΗΝ ΕΚΠΑΙΔΕΥΣΗ ΚΑΙ ΔΙΑ ΒΙΟΥ ΜΑΘΗΣΗ	15	0	0	0	6	8	1	3.67	0	0	0	1	5	9	4.53	0	0	0	1	5	9	4.53	1	0	0	0	8	6	4.43
ΠΜΣ "ΟΡΓΑΝΩΣΗ & ΔΙΟΙΚΗΣΗ ΑΘΛΗΤΙΚΩΝ ΟΡΓΑΝΙΣΜΩΝ & ΕΠΙΧΕΙΡΗΣΕΩΝ"	39	0	0	0	6	26	7	4.03	0	0	0	5	10	24	4.49	7	1	1	0	5	25	4.62	7	1	1	0	2	28	4.72
ΟΛΥΜΠΙΑΚΕΣ ΣΠΟΥΔΕΣ, ΟΛΥΜΠΙΑΚΗ ΠΑΙΔΕΙΑ, ΟΡΓΑΝΩΣΗ ΚΑΙ ΔΙΑΧΕΙΡΙΣΗ ΟΛΥΜΠΙΑΚΩΝ ΕΚΔΗΛΩΣΕΩΝ	1	0	0	0	1	0	0	3.00	0	0	0	1	0	0	3.00	0	0	0	0	1	0	4.00	0	0	0	0	1	0	4.00
ΠΜΣ ΟΡΓΑΝΩΣΗ ΚΑΙ ΔΙΑΧΕΙΡΙΣΗ ΑΘΛΗΤΙΚΩΝ ΔΡΑΣΤΗΡΙΟΤΗΤΩΝ ΓΙΑ ΑΤΟΜΑ ΜΕ ΑΝΑΠΗΡΙΕΣ(Α.ΜΕ.Α.)	26	0	1	0	4	15	6	3.96	0	0	0	0	9	17	4.65	11	0	0	1	4	10	4.60	11	0	0	0	5	10	4.67
ΠΜΣ ΔΙΑΚΥΒΕΡΝΗΣΗ ΚΑΙ ΔΗΜΟΣΙΕΣ ΠΟΛΙΤΙΚΕΣ	41	0	1	2	13	18	7	3.68	0	0	1	7	8	25	4.39	8	0	2	5	8	18	4.27	8	1	1	2	15	14	4.21
ΠΜΣ ΠΑΓΚΟΣΜΙΕΣ ΠΡΟΚΛΗΣΕΙΣ ΚΑΙ ΣΥΣΤΗΜΑΤΑ ΑΝΑΛΥΣΕΩΝ	16	0	0	0	5	5	6	4.06	0	0	0	3	6	7	4.25	0	0	0	1	7	8	4.44	0	0	0	2	5	9	4.44

ΠΜΣ ΤΟΠΙΚΗ ΚΑΙ ΠΕΡΙΦΕΡΕΙΑΚΗ ΑΝΑΠΤΥΞΗ ΚΑΙ ΑΥΤΟΔΙΟΙΚΗΣΗ	115	0	3	6	28	45	33	3.86	0	5	5	9	45	51	4.15	10	2	10	6	22	65	4.31	10	1	4	10	22	68	4.45
ΚΟΙΝΟ ΠΡΟΓΡΑΜΜΑ ΜΕΤΑΠΤΥΧΙΑΚΩΝ ΣΠΟΥΔΩΝ "ΠΑΓΚΟΣΜΙΑ ΠΟΛΙΤΙΚΗ ΟΙΚΟΝΟΜΙΑ"	11	0	0	1	4	3	3	3.73	0	0	0	0	7	4	4.36	0	0	2	1	2	6	4.09	0	0	1	2	2	6	4.18
ΠΜΣ ΔΙΑΣΤΗΜΙΚΗ ΕΠΙΣΤΗΜΗ, ΤΕΧΝΟΛΟΓΙΕΣ ΚΑΙ ΕΦΑΡΜΟΓΕΣ	4	0	0	1	1	0	2	3.75	0	0	0	0	0	4	5.00	0	0	0	2	1	1	3.75	0	0	0	0	0	4	5.00
ΠΡΟΓΡΑΜΜΑ ΜΕΤΑΠΤΥΧΙΑΚΩΝ ΣΠΟΥΔΩΝ "ΜΕΣΟΓΕΙΑΚΕΣ ΣΠΟΥΔΕΣ"	9	0	0	1	1	1	6	4.33	0	2	0	0	1	6	4.00	0	0	0	0	1	8	4.89	0	0	0	0	1	8	4.89
ΤΜΗΜΑ ΝΟΣΗΛΕΥΤΙΚΗΣ	300	0	30	39	104	61	66	3.31	0	35	37	77	68	83	3.42	156	23	16	34	21	50	3.41	158	21	11	26	25	59	3.63
ΤΜΗΜΑ ΦΙΛΟΛΟΓΙΑΣ	119	0	1	8	60	23	27	3.56	0	5	5	26	24	59	4.07	68	2	1	15	11	22	3.98	69	0	4	13	12	21	4.00
ΤΜΗΜΑ ΟΙΚΟΝΟΜΙΚΩΝ ΕΠΙΣΤΗΜΩΝ	132	0	18	12	47	34	21	3.21	0	16	6	36	37	37	3.55	51	8	3	11	21	38	3.96	55	10	3	9	24	31	3.82
ΤΜΗΜΑ ΙΣΤΟΡΙΑΣ, ΑΡΧΑΙΟΛΟΓΙΑΣ ΚΑΙ ΔΙΑΧΕΙΡΙΣΗΣ ΠΟΛΙΤΙΣΜΙΚΩΝ ΑΓΑΘΩΝ	46	0	2	4	9	10	21	3.96	0	4	1	6	10	25	4.11	11	2	1	0	7	25	4.49	11	1	0	2	5	27	4.63
ΤΜΗΜΑ ΚΟΙΝΩΝΙΚΗΣ ΚΑΙ ΕΚΠΑΙΔΕΥΤΙΚΗΣ ΠΟΛΙΤΙΚΗΣ	326	0	12	26	111	108	69	3.60	0	15	20	79	103	109	3.83	128	16	11	34	55	82	3.89	136	14	6	41	41	88	3.96
ΤΜΗΜΑ ΘΕΑΤΡΙΚΩΝ ΣΠΟΥΔΩΝ	237	0	11	16	53	54	103	3.94	0	9	9	46	54	119	4.12	67	13	7	13	26	111	4.26	68	11	4	12	25	117	4.38
ΤΜΗΜΑ ΟΡΓΑΝΩΣΗΣ ΚΑΙ ΔΙΑΧΕΙΡΙΣΗΣ ΑΘΛΗΤΙΣΜΟΥ	599	0	41	57	210	155	136	3.48	0	42	53	202	146	156	3.54	26	33	44	174	131	191	3.70	29	34	37	152	148	199	3.77
ΤΜΗΜΑ ΠΟΛΙΤΙΚΗΣ ΕΠΙΣΤΗΜΗΣ ΚΑΙ ΔΙΕΘΝΩΝ ΣΧΕΣΕΩΝ	209	0	19	13	48	78	51	3.62	0	18	11	35	46	99	3.94	53	7	7	15	33	94	4.28	61	8	4	18	32	86	4.24
ΤΜΗΜΑ ΠΛΗΡΟΦΟΡΙΚΗΣ ΚΑΙ ΤΗΛΕΠΙΚΟΙΝΩΝΙΩΝ	187	0	11	22	48	55	51	3.60	0	15	14	37	54	67	3.77	43	9	4	15	38	78	4.19	44	9	7	22	34	71	4.06
<b>Σύνολο</b>	<b>2569</b>	<b>0</b>	<b>155</b>	<b>210</b>	<b>775</b>	<b>746</b>	<b>683</b>	<b>3.62</b>	<b>0</b>	<b>170</b>	<b>164</b>	<b>586</b>	<b>667</b>	<b>982</b>	<b>3.83</b>	<b>663</b>	<b>120</b>	<b>111</b>	<b>332</b>	<b>423</b>	<b>920</b>	<b>4.00</b>	<b>694</b>	<b>115</b>	<b>85</b>	<b>314</b>	<b>428</b>	<b>933</b>	<b>4.06</b>

Τμήμα	Σύνολο ερωτηματολογίων	Α17. Υπήρχε σχετικό ερευνητικό υλικό στη βιβλιοθήκη;							Α18. Υπήρχε καθοδήγηση από τον διδάσκοντα;							Α19. Τα σχόλια του διδάσκοντος ήταν εποικοδομητικά και αναλυτικά;							Α20. Λόθηκε η δυνατότητα βελτίωσης της εργασίας;						
		Χ.Σ.	1	2	3	4	5	Μ.Ο.	Χ.Σ.	1	2	3	4	5	Μ.Ο.	Χ.Σ.	1	2	3	4	5	Μ.Ο.	Χ.Σ.	1	2	3	4	5	Μ.Ο.
ΠΜΣ ΔΙΟΙΚΗΣΗ ΥΠΗΡΕΣΙΩΝ ΥΓΕΙΑΣ ΚΑΙ ΔΙΑΧΕΙΡΙΣΗ ΚΡΙΣΕΩΝ	26	3	1	0	4	10	8	4.04	1	0	1	1	2	21	4.72	3	1	0	0	5	17	4.61	2	1	2	1	4	16	4.33
ΠΡΟΓΡΑΜΜΑ ΜΕΤΑΠΤΥΧΙΑΚΩΝ ΣΠΟΥΔΩΝ ΑΡΧΑΙΑ ΚΑΙ ΝΕΑ ΕΛΛΗΝΙΚΗ ΦΙΛΟΛΟΓΙΑ	31	20	0	0	1	5	5	4.36	20	0	0	1	0	10	4.82	21	0	0	0	0	10	5.00	22	0	0	0	0	9	5.00
ΠΜΣ ΑΡΧΑΙΑ ΚΑΙ ΝΕΑ ΕΛΛΗΝΙΚΗ ΦΙΛΟΛΟΓΙΑ-ΚΑΤΕΥΘΥΝΣΗ ΑΡΧΑΙΑΣ ΕΛΛΗΝΙΚΗΣ	16	2	1	1	1	3	8	4.14	2	3	0	0	0	11	4.14	2	3	0	0	0	11	4.14	3	3	0	0	1	9	4.00
ΠΜΣ "ΕΠΙΣΤΗΜΗ ΚΑΙ ΤΕΧΝΟΛΟΓΙΑ ΤΩΝ ΥΠΟΛΟΓΙΣΤΩΝ"	17	0	0	0	1	7	9	4.47	0	0	0	0	2	15	4.88	0	0	0	0	1	16	4.94	0	0	0	0	3	14	4.82
ΠΜΣ "ΠΡΟΗΓΜΕΝΑ ΤΗΛΕΠΙΚΟΙΝΩΝΙΑΚΑ ΣΥΣΤΗΜΑΤΑ ΚΑΙ ΔΙΚΤΥΑ"	4	0	0	0	0	0	4	5.00	0	1	0	0	0	3	4.00	0	1	0	0	0	3	4.00	0	0	0	0	0	4	5.00
ΠΜΣ ΟΡΓΑΝΩΣΗ & ΔΙΟΙΚΗΣΗ ΔΗΜΟΣΙΩΝ ΥΠΗΡΕΣΙΩΝ, ΔΗΜΟΣΙΩΝ ΟΡΓΑΝΙΣΜΩΝ ΚΑΙ ΕΠΙΧΕΙΡΗΣΕΩΝ	4	0	0	0	3	1	0	3.25	0	0	0	0	4	0	4.00	0	0	0	0	4	0	4.00	0	0	0	0	4	0	4.00
ΠΜΣ ΣΤΗΝ ΕΠΙΣΤΗΜΗ ΔΕΔΟΜΕΝΩΝ	39	7	2	2	14	3	11	3.59	1	4	1	6	5	22	4.05	1	2	3	4	5	24	4.21	2	3	5	2	11	16	3.86

ΠΜΣ ΔΡΑΜΑΤΙΚΗ ΤΕΧΝΗ ΚΑΙ ΠΑΡΑΣΤΑΤΙΚΕΣ ΤΕΧΝΕΣ ΣΤΗΝ ΕΚΠΑΙΔΕΥΣΗ ΚΑΙ ΔΙΑ ΒΙΟΥ ΜΑΘΗΣΗ	15	0	0	0	5	5	5	4.00	0	0	0	1	3	11	4.67	0	0	0	0	3	12	4.80	0	0	0	0	6	9	4.60
ΠΜΣ "ΟΡΓΑΝΩΣΗ & ΔΙΟΙΚΗΣΗ ΑΘΛΗΤΙΚΩΝ ΟΡΓΑΝΙΣΜΩΝ & ΕΠΙΧΕΙΡΗΣΕΩΝ"	39	9	0	0	1	10	19	4.60	9	0	0	2	3	25	4.77	10	1	1	1	2	24	4.62	11	0	1	2	8	17	4.46
ΟΛΥΜΠΙΑΚΕΣ ΣΠΟΥΔΕΣ, ΟΛΥΜΠΙΑΚΗ ΠΑΙΔΕΙΑ, ΟΡΓΑΝΩΣΗ ΚΑΙ ΔΙΑΧΕΙΡΙΣΗ ΟΛΥΜΠΙΑΚΩΝ ΕΚΔΗΛΩΣΕΩΝ	1	0	0	0	0	0	1	5.00	0	0	0	0	1	0	4.00	1	0	0	0	0	0	0.00	0	1	0	0	0	0	1.00
ΠΜΣ ΟΡΓΑΝΩΣΗ ΚΑΙ ΔΙΑΧΕΙΡΙΣΗ ΑΘΛΗΤΙΚΩΝ ΔΡΑΣΤΗΡΙΟΤΗΤΩΝ ΓΙΑ ΑΤΟΜΑ ΜΕ ΑΝΑΠΗΡΙΕΣ(Α.ΜΕ.Α.)	26	13	1	0	3	7	2	3.69	11	0	0	0	7	8	4.53	11	0	0	0	6	9	4.60	12	0	0	0	6	8	4.57
ΠΜΣ ΔΙΑΚΥΒΕΡΝΗΣΗ ΚΑΙ ΔΗΜΟΣΙΕΣ ΠΟΛΙΤΙΚΕΣ	41	11	1	1	3	14	11	4.10	8	0	2	2	9	20	4.42	10	1	2	1	12	15	4.23	11	12	2	7	5	4	2.57
ΠΜΣ ΠΑΓΚΟΣΜΙΕΣ ΠΡΟΚΛΗΣΕΙΣ ΚΑΙ ΣΥΣΤΗΜΑΤΑ ΑΝΑΛΥΣΕΩΝ	16	0	0	0	1	7	8	4.44	0	0	0	0	9	7	4.44	0	0	0	1	6	9	4.50	0	0	0	1	7	8	4.44
ΠΜΣ ΤΟΠΙΚΗ ΚΑΙ ΠΕΡΙΦΕΡΕΙΑΚΗ ΑΝΑΠΤΥΞΗ ΚΑΙ ΑΥΤΟΔΙΟΙΚΗΣΗ	115	16	1	17	26	21	34	3.71	11	3	7	13	23	58	4.21	12	3	6	14	20	60	4.24	14	12	10	19	24	36	3.61
ΚΟΙΝΟ ΠΡΟΓΡΑΜΜΑ ΜΕΤΑΠΤΥΧΙΑΚΩΝ ΣΠΟΥΔΩΝ "ΠΑΓΚΟΣΜΙΑ ΠΟΛΙΤΙΚΗ ΟΙΚΟΝΟΜΙΑ"	11	0	1	1	1	5	3	3.73	1	0	0	2	3	5	4.30	1	0	0	2	3	5	4.30	3	2	2	1	1	2	2.88
ΠΜΣ ΔΙΑΣΤΗΜΙΚΗ ΕΠΙΣΤΗΜΗ, ΤΕΧΝΟΛΟΓΙΕΣ ΚΑΙ ΕΦΑΡΜΟΓΕΣ	4	0	4	0	0	0	0	1.00	0	0	0	1	1	2	4.25	0	0	1	1	0	2	3.75	0	0	0	2	1	1	3.75
ΠΡΟΓΡΑΜΜΑ ΜΕΤΑΠΤΥΧΙΑΚΩΝ ΣΠΟΥΔΩΝ "ΜΕΣΟΓΕΙΑΚΕΣ ΣΠΟΥΔΕΣ"	9	0	0	0	0	0	9	5.00	1	0	0	0	3	5	4.62	0	0	0	1	0	8	4.78	0	1	0	1	2	5	4.11
ΤΜΗΜΑ ΝΟΣΗΛΕΥΤΙΚΗΣ	300	168	24	9	33	31	35	3.33	165	30	13	25	28	39	3.24	168	26	14	26	23	43	3.33	169	28	18	32	20	33	3.09
ΤΜΗΜΑ ΦΙΛΟΛΟΓΙΑΣ	119	71	2	3	17	10	16	3.73	69	1	6	14	11	18	3.78	69	3	1	14	14	18	3.86	69	5	1	18	10	16	3.62
ΤΜΗΜΑ ΟΙΚΟΝΟΜΙΚΩΝ ΕΠΙΣΤΗΜΩΝ	132	60	7	7	20	25	13	3.42	55	14	5	11	18	29	3.56	58	12	10	10	16	26	3.46	61	16	6	13	16	20	3.25
ΤΜΗΜΑ ΙΣΤΟΡΙΑΣ, ΑΡΧΑΙΟΛΟΓΙΑΣ ΚΑΙ ΔΙΑΧΕΙΡΙΣΗΣ ΠΟΛΙΤΙΣΜΙΚΩΝ ΑΓΑΘΩΝ	46	12	2	0	1	4	27	4.59	11	1	3	3	8	20	4.23	11	3	2	2	3	25	4.29	11	2	2	5	4	22	4.20
ΤΜΗΜΑ ΚΟΙΝΩΝΙΚΗΣ ΚΑΙ ΕΚΠΑΙΔΕΥΤΙΚΗΣ ΠΟΛΙΤΙΚΗΣ	326	142	21	10	33	46	74	3.77	132	17	9	34	42	92	3.94	132	18	12	25	49	90	3.93	143	17	11	41	43	71	3.77
ΤΜΗΜΑ ΘΕΑΤΡΙΚΩΝ ΣΠΟΥΔΩΝ	237	75	13	10	27	35	77	3.94	68	13	12	15	28	101	4.14	73	13	11	16	22	102	4.15	75	14	5	22	26	95	4.13
ΤΜΗΜΑ ΟΡΓΑΝΩΣΗΣ ΚΑΙ ΔΙΑΧΕΙΡΙΣΗΣ ΑΘΛΗΤΙΣΜΟΥ	599	29	30	62	179	164	135	3.55	29	33	66	138	158	175	3.66	27	33	55	154	160	170	3.66	32	56	58	169	136	148	3.46
ΤΜΗΜΑ ΠΟΛΙΤΙΚΗΣ ΕΠΙΣΤΗΜΗΣ ΚΑΙ ΔΙΕΘΝΩΝ ΣΧΕΣΕΩΝ	209	61	11	10	33	45	49	3.75	58	17	15	17	45	57	3.73	63	22	8	21	38	57	3.68	64	33	10	28	33	41	3.27
ΤΜΗΜΑ ΠΛΗΡΟΦΟΡΙΚΗΣ ΚΑΙ ΤΗΛΕΠΙΚΟΙΝΩΝΙΩΝ	187	52	13	15	39	31	37	3.47	47	18	18	22	32	50	3.56	48	20	16	22	27	54	3.57	49	34	9	34	26	35	3.14
<b>Σύνολο</b>	<b>2569</b>	<b>751</b>	<b>135</b>	<b>148</b>	<b>446</b>	<b>489</b>	<b>600</b>	<b>3.70</b>	<b>699</b>	<b>155</b>	<b>158</b>	<b>308</b>	<b>445</b>	<b>804</b>	<b>3.85</b>	<b>721</b>	<b>162</b>	<b>142</b>	<b>315</b>	<b>419</b>	<b>810</b>	<b>3.85</b>	<b>753</b>	<b>240</b>	<b>142</b>	<b>398</b>	<b>397</b>	<b>639</b>	<b>3.58</b>

Τμήμα	Σύνολο ερωτηματολογίων	Α21. Η συγκεκριμένη εργασία σας βοήθησε να κατανοήσετε το συγκεκριμένο θέμα;							Β22. Οργανώνει καλά την παρουσίαση της ύλης στα μαθήματα;							Β23. Επιτυγχάνει να διεγείρει το ενδιαφέρον για το αντικείμενο του μαθήματος;							Β24. Αναλύει και παρουσιάζει τις έννοιες με τρόπο απλό και ενδιαφέροντα χρησιμοποιώντας παραδείγματα;						
		Χ.Σ.	1	2	3	4	5	Μ.Ο.	Χ.Σ.	1	2	3	4	5	Μ.Ο.	Χ.Σ.	1	2	3	4	5	Μ.Ο.	Χ.Σ.	1	2	3	4	5	Μ.Ο.

ΠΜΣ ΔΙΟΙΚΗΣΗ ΥΠΗΡΕΣΙΩΝ ΥΓΕΙΑΣ ΚΑΙ ΔΙΑΧΕΙΡΙΣΗ ΚΡΙΣΕΩΝ	26	2	1	0	4	4	15	4.33	0	0	2	0	5	19	4.58	0	1	1	1	4	19	4.50	0	0	2	1	4	19	4.54
ΠΡΟΓΡΑΜΜΑ ΜΕΤΑΠΤΥΧΙΑΚΩΝ ΣΠΟΥΔΩΝ ΑΡΧΑΙΑ ΚΑΙ ΝΕΑ ΕΛΛΗΝΙΚΗ ΦΙΛΟΛΟΓΙΑ	31	22	0	0	0	0	9	5.00	0	1	1	0	7	22	4.55	0	1	1	2	9	18	4.35	0	1	1	2	6	21	4.45
ΠΜΣ ΑΡΧΑΙΑ ΚΑΙ ΝΕΑ ΕΛΛΗΝΙΚΗ ΦΙΛΟΛΟΓΙΑ- ΚΑΤΕΥΘΥΝΣΗ ΑΡΧΑΙΑΣ ΕΛΛΗΝΙΚΗΣ	16	2	3	0	0	1	10	4.07	0	2	0	0	1	13	4.44	0	2	0	0	1	13	4.44	0	2	0	0	2	12	4.38
ΠΜΣ "ΕΠΙΣΤΗΜΗ ΚΑΙ ΤΕΧΝΟΛΟΓΙΑ ΤΩΝ ΥΠΟΛΟΓΙΣΤΩΝ"	17	0	0	0	0	1	16	4.94	0	0	0	1	2	14	4.76	0	0	0	1	2	14	4.76	0	0	0	1	0	16	4.88
ΠΜΣ "ΠΡΟΗΓΜΕΝΑ ΤΗΛΕΠΙΚΟΙΝΩΝΙΑΚΑ ΣΥΣΤΗΜΑΤΑ ΚΑΙ ΔΙΚΤΥΑ"	4	0	0	0	0	1	3	4.75	0	1	0	0	1	2	3.75	0	1	0	0	1	2	3.75	0	1	0	0	0	3	4.00
ΠΜΣ ΟΡΓΑΝΩΣΗ & ΔΙΟΙΚΗΣΗ ΔΗΜΟΣΙΩΝ ΥΠΗΡΕΣΙΩΝ, ΔΗΜΟΣΙΩΝ ΟΡΓΑΝΙΣΜΩΝ ΚΑΙ ΕΠΙΧΕΙΡΗΣΕΩΝ	4	0	0	0	0	4	0	4.00	0	0	0	1	2	1	4.00	0	0	0	2	1	1	3.75	0	0	0	1	2	1	4.00
ΠΜΣ ΣΤΗΝ ΕΠΙΣΤΗΜΗ ΔΕΔΟΜΕΝΩΝ	39	1	0	4	5	8	21	4.21	0	3	1	4	11	20	4.13	0	2	4	4	9	20	4.05	0	1	1	7	10	20	4.21
ΠΜΣ ΔΡΑΜΑΤΙΚΗ ΤΕΧΝΗ ΚΑΙ ΠΑΡΑΣΤΑΤΙΚΕΣ ΤΕΧΝΕΣ ΣΤΗΝ ΕΚΠΑΙΔΕΥΣΗ ΚΑΙ ΔΙΑ ΒΙΟΥ ΜΑΘΗΣΗ	15	1	0	0	0	3	11	4.79	0	0	0	0	3	12	4.80	0	0	0	0	3	12	4.80	0	0	0	0	2	13	4.87
ΠΜΣ "ΟΡΓΑΝΩΣΗ & ΔΙΟΙΚΗΣΗ ΑΘΛΗΤΙΚΩΝ ΟΡΓΑΝΙΣΜΩΝ & ΕΠΙΧΕΙΡΗΣΕΩΝ"	39	8	0	0	3	5	23	4.65	0	1	0	3	7	28	4.56	0	1	2	4	6	26	4.38	0	0	1	4	6	28	4.56
ΟΛΥΜΠΙΑΚΕΣ ΣΠΟΥΔΕΣ, ΟΛΥΜΠΙΑΚΗ ΠΑΙΔΕΙΑ, ΟΡΓΑΝΩΣΗ ΚΑΙ ΔΙΑΧΕΙΡΙΣΗ ΟΛΥΜΠΙΑΚΩΝ ΕΚΔΗΛΩΣΕΩΝ	1	1	0	0	0	0	0	0.00	0	0	0	0	1	0	4.00	0	0	0	0	1	0	4.00	0	0	0	0	1	0	4.00
ΠΜΣ ΟΡΓΑΝΩΣΗ ΚΑΙ ΔΙΑΧΕΙΡΙΣΗ ΑΘΛΗΤΙΚΩΝ ΔΡΑΣΤΗΡΙΟΤΗΤΩΝ ΓΙΑ ΑΤΟΜΑ ΜΕ ΑΝΑΠΗΡΙΕΣ(Α.ΜΕ.Α.)	26	11	0	0	0	8	7	4.47	0	0	0	2	10	14	4.46	0	0	0	2	6	18	4.62	0	0	0	3	5	18	4.58
ΠΜΣ ΔΙΑΚΥΒΕΡΝΗΣΗ ΚΑΙ ΔΗΜΟΣΙΕΣ ΠΟΛΙΤΙΚΕΣ	41	9	0	2	3	16	11	4.12	0	0	2	3	11	25	4.44	0	0	1	3	5	32	4.66	0	0	1	2	12	26	4.54
ΠΜΣ ΠΑΓΚΟΣΜΙΕΣ ΠΡΟΚΛΗΣΕΙΣ ΚΑΙ ΣΥΣΤΗΜΑΤΑ ΑΝΑΛΥΣΕΩΝ	16	0	0	0	2	5	9	4.44	0	0	0	1	9	6	4.31	0	0	1	1	6	8	4.31	0	0	0	1	8	7	4.38
ΠΜΣ ΤΟΠΙΚΗ ΚΑΙ ΠΕΡΙΦΕΡΕΙΑΚΗ ΑΝΑΠΤΥΞΗ ΚΑΙ ΑΥΤΟΔΙΟΙΚΗΣΗ	115	12	3	5	11	25	59	4.28	0	1	7	15	27	65	4.29	0	1	13	12	26	63	4.19	0	3	4	15	23	70	4.33
ΚΟΙΝΟ ΠΡΟΓΡΑΜΜΑ ΜΕΤΑΠΤΥΧΙΑΚΩΝ ΣΠΟΥΔΩΝ "ΠΑΓΚΟΣΜΙΑ ΠΟΛΙΤΙΚΗ ΟΙΚΟΝΟΜΙΑ"	11	1	0	2	3	1	4	3.70	0	0	0	2	2	7	4.45	0	0	1	1	1	8	4.45	0	0	0	1	3	7	4.55

ΠΜΣ ΔΙΑΣΤΗΜΙΚΗ ΕΠΙΣΤΗΜΗ, ΤΕΧΝΟΛΟΓΙΕΣ ΚΑΙ ΕΦΑΡΜΟΓΕΣ	4	0	0	0	1	1	2	4.25	0	0	1	1	0	2	3.75	0	0	1	1	0	2	3.75	0	0	2	0	0	2	3.50
ΠΡΟΓΡΑΜΜΑ ΜΕΤΑΠΤΥΧΙΑΚΩΝ ΣΠΟΥΔΩΝ "ΜΕΣΟΓΕΙΑΚΕΣ ΣΠΟΥΔΕΣ"	9	0	0	0	0	1	8	4.89	0	0	0	0	1	8	4.89	0	0	0	0	1	8	4.89	0	0	0	0	1	8	4.89
ΤΜΗΜΑ ΝΟΣΗΛΕΥΤΙΚΗΣ	300	165	24	13	30	29	39	3.34	0	26	40	63	78	93	3.57	0	42	39	43	61	115	3.56	0	29	43	52	56	120	3.65
ΤΜΗΜΑ ΦΙΛΟΛΟΓΙΑΣ	119	69	4	1	18	10	17	3.70	0	7	12	17	25	58	3.97	0	11	11	15	32	50	3.83	0	5	10	20	27	57	4.02
ΤΜΗΜΑ ΟΙΚΟΝΟΜΙΚΩΝ ΕΠΙΣΤΗΜΩΝ	132	57	18	7	8	16	26	3.33	0	28	14	18	30	42	3.33	0	32	19	17	22	42	3.17	0	30	18	16	22	46	3.27
ΤΜΗΜΑ ΙΣΤΟΡΙΑΣ, ΑΡΧΑΙΟΛΟΓΙΑΣ ΚΑΙ ΔΙΑΧΕΙΡΙΣΗΣ ΠΟΛΙΤΙΣΜΙΚΩΝ ΑΓΑΘΩΝ	46	12	5	0	2	5	22	4.15	0	2	7	10	5	22	3.83	0	5	5	8	8	20	3.72	0	3	3	4	11	25	4.13
ΤΜΗΜΑ ΚΟΙΝΩΝΙΚΗΣ ΚΑΙ ΕΚΠΑΙΔΕΥΤΙΚΗΣ ΠΟΛΙΤΙΚΗΣ	326	137	20	8	39	38	84	3.84	0	12	17	56	86	155	4.09	0	15	22	60	94	135	3.96	0	9	14	53	87	163	4.17
ΤΜΗΜΑ ΘΕΑΤΡΙΚΩΝ ΣΠΟΥΔΩΝ	237	74	13	2	15	30	103	4.28	0	15	18	17	48	139	4.17	0	16	18	21	44	138	4.14	0	11	16	20	47	143	4.24
ΤΜΗΜΑ ΟΡΓΑΝΩΣΗΣ ΚΑΙ ΔΙΑΧΕΙΡΙΣΗΣ ΑΘΛΗΤΙΣΜΟΥ	599	33	51	41	162	138	174	3.61	0	30	63	153	152	201	3.72	0	37	61	152	151	198	3.69	0	32	48	161	147	211	3.76
ΤΜΗΜΑ ΠΟΛΙΤΙΚΗΣ ΕΠΙΣΤΗΜΗΣ ΚΑΙ ΔΙΕΘΝΩΝ ΣΧΕΣΕΩΝ	209	61	17	7	25	45	54	3.76	0	22	12	33	58	84	3.81	0	32	17	30	47	83	3.63	0	23	12	22	56	96	3.91
ΤΜΗΜΑ ΠΛΗΡΟΦΟΡΙΚΗΣ ΚΑΙ ΤΗΛΕΠΙΚΟΙΝΩΝΙΩΝ	187	46	12	13	25	45	46	3.71	0	22	23	30	40	72	3.63	0	30	29	28	32	68	3.42	0	28	19	22	42	76	3.64
<i>Σύνολο</i>	2569	724	171	105	356	440	773	3.83	0	173	220	430	622	1124	3.90	0	229	246	408	573	1113	3.82	0	178	195	408	580	1208	3.95

Τμήμα	Σύνολο ερωτηματολογίων	B25. Ενθαρρύνει τους φοιτητές να διατυπώνουν απορίες και ερωτήσεις και να αναζητούν την κρίση τους;								B26. Ήταν συνεπής στις υποχρεώσεις του/της								B27. Είναι γενικά προσιτός στους φοιτητές;								Γ28. Πώς κρίνετε τη συμβολή του στην καλύτερη κατανόηση της ύλης;							
		Χ.Σ.	1	2	3	4	5	M.O.	Χ.Σ.	1	2	3	4	5	M.O.	Χ.Σ.	1	2	3	4	5	M.O.	Χ.Σ.	1	2	3	4	5	M.O.				
ΠΜΣ ΔΙΟΙΚΗΣΗ ΥΠΗΡΕΣΙΩΝ ΥΓΕΙΑΣ ΚΑΙ ΔΙΑΧΕΙΡΙΣΗ ΚΡΙΣΕΩΝ	26	0	1	1	1	2	21	4.58	0	0	0	0	7	19	4.73	0	0	0	3	2	21	4.69	2	0	2	2	6	14	4.33				
ΠΡΟΓΡΑΜΜΑ ΜΕΤΑΠΤΥΧΙΑΚΩΝ ΣΠΟΥΔΩΝ ΑΡΧΑΙΑ ΚΑΙ ΝΕΑ ΕΛΛΗΝΙΚΗ ΦΙΛΟΛΟΓΙΑ	31	0	2	1	3	3	22	4.35	0	0	0	0	2	29	4.94	0	0	2	1	5	23	4.58	16	0	0	0	8	7	4.47				
ΠΜΣ ΑΡΧΑΙΑ ΚΑΙ ΝΕΑ ΕΛΛΗΝΙΚΗ ΦΙΛΟΛΟΓΙΑ-ΚΑΤΕΥΘΥΝΣΗ ΑΡΧΑΙΑΣ ΕΛΛΗΝΙΚΗΣ	16	0	3	0	0	2	11	4.12	0	2	0	1	1	12	4.31	0	3	0	0	2	11	4.12	5	2	0	0	0	9	4.27				
ΠΜΣ "ΕΠΙΣΤΗΜΗ ΚΑΙ ΤΕΧΝΟΛΟΓΙΑ ΤΩΝ ΥΠΟΛΟΓΙΣΤΩΝ"	17	0	0	0	1	2	14	4.76	0	0	1	0	3	13	4.65	0	0	1	0	1	15	4.76	2	0	0	1	6	8	4.47				
ΠΜΣ "ΠΡΟΗΓΜΕΝΑ ΤΗΛΕΠΙΚΟΙΝΩΝΙΑΚΑ ΣΥΣΤΗΜΑΤΑ ΚΑΙ ΔΙΚΤΥΑ"	4	0	1	0	0	0	3	4.00	0	0	0	0	1	3	4.75	0	1	0	0	0	3	4.00	0	0	0	0	0	4	5.00				
ΠΜΣ ΟΡΓΑΝΩΣΗ & ΔΙΟΙΚΗΣΗ ΔΗΜΟΣΙΩΝ ΥΠΗΡΕΣΙΩΝ, ΔΗΜΟΣΙΩΝ ΟΡΓΑΝΙΣΜΩΝ ΚΑΙ ΕΠΙΧΕΙΡΗΣΕΩΝ	4	0	0	0	1	3	0	3.75	0	0	0	0	0	4	5.00	0	0	0	0	1	3	4.75	0	0	0	0	1	3	4.75				
ΠΜΣ ΣΤΗΝ ΕΠΙΣΤΗΜΗ ΔΕΔΟΜΕΝΩΝ	39	0	1	4	3	5	26	4.31	0	1	2	1	9	26	4.46	0	3	3	2	6	25	4.21	13	5	3	5	2	11	3.42				
ΠΜΣ ΔΡΑΜΑΤΙΚΗ ΤΕΧΝΗ ΚΑΙ ΠΑΡΑΣΤΑΤΙΚΕΣ ΤΕΧΝΕΣ ΣΤΗΝ	15	0	0	0	0	1	14	4.93	0	0	0	0	2	13	4.87	0	0	0	0	2	13	4.87	1	0	0	1	2	11	4.71				





Τμήμα	Σύνολο ερωτηματολογίων	Δ29. Πώς κρίνετε το επίπεδο δυσκολίας του εργαστηρίου για το έτος του;							Δ30. Είναι επαρκείς οι σημειώσεις ως προς τις εργαστηριακές ασκήσεις;							Δ31. Εξηγούνται καλά οι βασικές αρχές των πειραμάτων / ασκήσεων;							Δ32. Είναι επαρκής ο εξοπλισμός του εργαστηρίου;							
		Χ.Σ.	1	2	3	4	5	Μ.Ο.	Χ.Σ.	1	2	3	4	5	Μ.Ο.	Χ.Σ.	1	2	3	4	5	Μ.Ο.	Χ.Σ.	1	2	3	4	5	Μ.Ο.	
ΠΜΣ ΔΙΟΙΚΗΣΗΣ ΥΠΗΡΕΣΙΩΝ ΥΓΕΙΑΣ ΚΑΙ ΔΙΑΧΕΙΡΙΣΗ ΚΡΙΣΕΩΝ	26	26	0	0	0	0	0	0.00	26	0	0	0	0	0	0.00	26	0	0	0	0	0	0	0.00	26	0	0	0	0	0	0.00
ΠΡΟΓΡΑΜΜΑ ΜΕΤΑΠΤΥΧΙΑΚΩΝ ΣΠΟΥΔΩΝ ΑΡΧΑΙΑ ΚΑΙ ΝΕΑ ΕΛΛΗΝΙΚΗ ΦΙΛΟΛΟΓΙΑ	31	31	0	0	0	0	0	0.00	31	0	0	0	0	0	0.00	31	0	0	0	0	0	0	0.00	31	0	0	0	0	0	0.00
ΠΜΣ ΑΡΧΑΙΑ ΚΑΙ ΝΕΑ ΕΛΛΗΝΙΚΗ ΦΙΛΟΛΟΓΙΑ-ΚΑΤΕΥΘΥΝΣΗ ΑΡΧΑΙΑΣ ΕΛΛΗΝΙΚΗΣ	16	16	0	0	0	0	0	0.00	16	0	0	0	0	0	0.00	16	0	0	0	0	0	0	0.00	16	0	0	0	0	0	0.00
ΠΜΣ "ΕΠΙΣΤΗΜΗ ΚΑΙ ΤΕΧΝΟΛΟΓΙΑ ΤΩΝ ΥΠΟΛΟΓΙΣΤΩΝ"	17	17	0	0	0	0	0	0.00	17	0	0	0	0	0	0.00	17	0	0	0	0	0	0	0.00	17	0	0	0	0	0	0.00
ΠΜΣ "ΠΡΟΗΓΜΕΝΑ ΘΛΕΠΙΚΟΙΝΩΝΙΑΚΑ ΣΥΣΤΗΜΑΤΑ ΚΑΙ ΔΙΚΤΥΑ"	4	4	0	0	0	0	0	0.00	4	0	0	0	0	0	0.00	4	0	0	0	0	0	0	0.00	4	0	0	0	0	0	0.00
ΠΜΣ ΟΡΓΑΝΩΣΗ & ΔΙΟΙΚΗΣΗ ΔΗΜΟΣΙΩΝ ΥΠΗΡΕΣΙΩΝ, ΔΗΜΟΣΙΩΝ ΟΡΓΑΝΙΣΜΩΝ ΚΑΙ ΕΠΙΧΕΙΡΗΣΕΩΝ	4	4	0	0	0	0	0	0.00	4	0	0	0	0	0	0.00	4	0	0	0	0	0	0	0.00	4	0	0	0	0	0	0.00
ΠΜΣ ΣΤΗΝ ΕΠΙΣΤΗΜΗ ΔΕΔΟΜΕΝΩΝ	39	39	0	0	0	0	0	0.00	39	0	0	0	0	0	0.00	39	0	0	0	0	0	0	0.00	39	0	0	0	0	0	0.00
ΠΜΣ ΔΡΑΜΑΤΙΚΗ ΤΕΧΝΗ ΚΑΙ ΠΑΡΑΣΤΑΤΙΚΕΣ ΤΕΧΝΕΣ ΣΤΗΝ ΕΚΠΑΙΔΕΥΣΗ ΚΑΙ ΔΙΑ ΒΙΟΥ ΜΑΘΗΣΗ	15	15	0	0	0	0	0	0.00	15	0	0	0	0	0	0.00	15	0	0	0	0	0	0	0.00	15	0	0	0	0	0	0.00
ΠΜΣ "ΟΡΓΑΝΩΣΗ & ΔΙΟΙΚΗΣΗ ΑΘΛΗΤΙΚΩΝ ΟΡΓΑΝΙΣΜΩΝ & ΕΠΙΧΕΙΡΗΣΕΩΝ"	39	39	0	0	0	0	0	0.00	39	0	0	0	0	0	0.00	39	0	0	0	0	0	0	0.00	39	0	0	0	0	0	0.00
ΟΛΥΜΠΙΑΚΕΣ ΣΠΟΥΔΕΣ, ΟΛΥΜΠΙΑΚΗ ΠΑΙΔΕΙΑ, ΟΡΓΑΝΩΣΗ ΚΑΙ ΔΙΑΧΕΙΡΙΣΗ ΟΛΥΜΠΙΑΚΩΝ ΕΚΔΗΛΩΣΕΩΝ	1	1	0	0	0	0	0	0.00	1	0	0	0	0	0	0.00	1	0	0	0	0	0	0	0.00	1	0	0	0	0	0	0.00
ΠΜΣ ΟΡΓΑΝΩΣΗΣ ΚΑΙ ΔΙΑΧΕΙΡΙΣΗΣ ΑΘΛΗΤΙΚΩΝ ΔΡΑΣΤΗΡΙΟΤΗΤΩΝ ΓΙΑ ΑΤΟΜΑ ΜΕ ΑΝΑΠΗΡΙΕΣ(Α.ΜΕ.Α.)	26	26	0	0	0	0	0	0.00	26	0	0	0	0	0	0.00	26	0	0	0	0	0	0	0.00	26	0	0	0	0	0	0.00
ΠΜΣ ΔΙΑΚΥΒΕΡΝΗΣΗ ΚΑΙ ΔΗΜΟΣΙΕΣ ΠΟΛΙΤΙΚΕΣ	41	41	0	0	0	0	0	0.00	41	0	0	0	0	0	0.00	41	0	0	0	0	0	0	0.00	41	0	0	0	0	0	0.00
ΠΜΣ ΠΑΓΚΟΣΜΙΕΣ ΠΡΟΚΛΗΣΕΙΣ ΚΑΙ ΣΥΣΤΗΜΑΤΑ ΑΝΑΛΥΣΕΩΝ	16	16	0	0	0	0	0	0.00	16	0	0	0	0	0	0.00	16	0	0	0	0	0	0	0.00	16	0	0	0	0	0	0.00
ΠΜΣ ΤΟΠΙΚΗ ΚΑΙ ΠΕΡΙΦΕΡΕΙΑΚΗ ΑΝΑΠΤΥΞΗ ΚΑΙ ΑΥΤΟΔΙΟΙΚΗΣΗ	115	115	0	0	0	0	0	0.00	115	0	0	0	0	0	0.00	115	0	0	0	0	0	0	0.00	115	0	0	0	0	0	0.00
ΚΟΙΝΟ ΠΡΟΓΡΑΜΜΑ ΜΕΤΑΠΤΥΧΙΑΚΩΝ ΣΠΟΥΔΩΝ "ΠΑΓΚΟΣΜΙΑ ΠΟΛΙΤΙΚΗ ΟΙΚΟΝΟΜΙΑ"	11	11	0	0	0	0	0	0.00	11	0	0	0	0	0	0.00	11	0	0	0	0	0	0	0.00	11	0	0	0	0	0	0.00
ΠΜΣ ΔΙΑΣΤΗΜΙΚΗ ΕΠΙΣΤΗΜΗ, ΤΕΧΝΟΛΟΓΙΕΣ ΚΑΙ ΕΦΑΡΜΟΓΕΣ	4	4	0	0	0	0	0	0.00	4	0	0	0	0	0	0.00	4	0	0	0	0	0	0	0.00	4	0	0	0	0	0	0.00
ΠΡΟΓΡΑΜΜΑ ΜΕΤΑΠΤΥΧΙΑΚΩΝ ΣΠΟΥΔΩΝ "ΜΕΣΟΓΕΙΑΚΕΣ ΣΠΟΥΔΕΣ"	9	9	0	0	0	0	0	0.00	9	0	0	0	0	0	0.00	9	0	0	0	0	0	0	0.00	9	0	0	0	0	0	0.00
ΤΜΗΜΑ ΝΟΣΗΛΕΥΤΙΚΗΣ	300	159	24	14	37	41	25	3.21	159	26	20	19	33	43	3.33	159	27	13	13	29	59	3.57	159	31	19	25	38	28	3.09	
ΤΜΗΜΑ ΦΙΛΟΛΟΓΙΑΣ	119	117	0	2	0	0	0	2.00	117	0	0	0	1	1	4.50	117	0	0	0	1	1	4.50	117	0	0	0	1	1	4.50	

ΤΜΗΜΑ ΟΙΚΟΝΟΜΙΚΩΝ ΕΠΙΣΤΗΜΩΝ	132	132	0	0	0	0	0	0.00	132	0	0	0	0	0	0.00	132	0	0	0	0	0	0.00	132	0	0	0	0	0	0.00
ΤΜΗΜΑ ΙΣΤΟΡΙΑΣ, ΑΡΧΑΙΟΛΟΓΙΑΣ ΚΑΙ ΔΙΑΧΕΙΡΙΣΗΣ ΠΟΛΙΤΙΣΜΙΚΩΝ ΑΓΑΘΩΝ	46	46	0	0	0	0	0	0.00	46	0	0	0	0	0	0.00	46	0	0	0	0	0	0.00	46	0	0	0	0	0	0.00
ΤΜΗΜΑ ΚΟΙΝΩΝΙΚΗΣ ΚΑΙ ΕΚΠΑΙΔΕΥΤΙΚΗΣ ΠΟΛΙΤΙΚΗΣ	326	295	0	3	12	9	7	3.65	295	1	7	8	5	10	3.52	295	1	7	3	10	10	3.68	295	0	1	3	7	20	4.48
ΤΜΗΜΑ ΘΕΑΤΡΙΚΩΝ ΣΠΟΥΔΩΝ	237	205	2	5	9	11	5	3.38	205	0	3	3	10	16	4.22	205	2	0	3	5	22	4.41	205	2	2	6	12	10	3.81
ΤΜΗΜΑ ΟΡΓΑΝΩΣΗΣ ΚΑΙ ΔΙΑΧΕΙΡΙΣΗΣ ΑΘΛΗΤΙΣΜΟΥ	599	599	0	0	0	0	0	0.00	599	0	0	0	0	0	0.00	599	0	0	0	0	0	0.00	599	0	0	0	0	0	0.00
ΤΜΗΜΑ ΠΟΛΙΤΙΚΗΣ ΕΠΙΣΤΗΜΗΣ ΚΑΙ ΔΙΕΘΝΩΝ ΣΧΕΣΕΩΝ	209	209	0	0	0	0	0	0.00	209	0	0	0	0	0	0.00	209	0	0	0	0	0	0.00	209	0	0	0	0	0	0.00
ΤΜΗΜΑ ΠΛΗΡΟΦΟΡΙΚΗΣ ΚΑΙ ΤΗΛΕΠΙΚΟΙΝΩΝΙΩΝ	187	99	5	9	36	21	17	3.41	99	9	13	26	15	25	3.39	99	10	11	23	13	31	3.50	99	8	4	18	16	42	3.91
<i>Σύνολο</i>	2569	2275	31	33	94	82	54	3.32	2275	36	43	56	64	95	3.47	2275	40	31	42	58	123	3.66	2275	41	26	52	74	101	3.57

Τμήμα	Σύνολο ερωτηματολογίων	Ε33. Παρακολουθώ τακτικά τις διαλέξεις.							Ε34. Παρακολουθώ τακτικά τα εργαστήρια.							Ε35. Αναποκρίνομαι συστηματικά στις γραπτές εργασίες / ασκήσεις.							Ε36. Μελετώ συστηματικά την ύλη.						
		Χ.Σ.	1	2	3	4	5	Μ.Ο.	Χ.Σ.	1	2	3	4	5	Μ.Ο.	Χ.Σ.	1	2	3	4	5	Μ.Ο.	Χ.Σ.	1	2	3	4	5	Μ.Ο.
ΠΜΣ ΔΙΟΙΚΗΣΗ ΥΠΗΡΕΣΙΩΝ ΥΓΕΙΑΣ ΚΑΙ ΔΙΑΧΕΙΡΙΣΗ ΚΡΙΣΕΩΝ	26	0	0	0	0	1	25	4.96	0	0	0	3	5	18	4.58	0	0	0	2	3	21	4.73	0	1	1	3	3	18	4.38
ΠΡΟΓΡΑΜΜΑ ΜΕΤΑΠΤΥΧΙΑΚΩΝ ΣΠΟΥΔΩΝ ΑΡΧΑΙΑ ΚΑΙ ΝΕΑ ΕΛΛΗΝΙΚΗ ΦΙΛΟΛΟΓΙΑ	31	0	0	0	0	3	28	4.90	0	0	0	0	2	29	4.94	0	0	0	4	11	16	4.39	0	0	2	2	12	15	4.29
ΠΜΣ ΑΡΧΑΙΑ ΚΑΙ ΝΕΑ ΕΛΛΗΝΙΚΗ ΦΙΛΟΛΟΓΙΑ-ΚΑΤΕΥΘΥΝΣΗ ΑΡΧΑΙΑΣ ΕΛΛΗΝΙΚΗΣ	16	0	0	0	0	0	16	5.00	0	1	0	0	0	15	4.75	0	0	0	0	0	16	5.00	0	0	0	2	2	12	4.62
ΠΜΣ "ΕΠΙΣΤΗΜΗ ΚΑΙ ΤΕΧΝΟΛΟΓΙΑ ΤΩΝ ΥΠΟΛΟΓΙΣΤΩΝ"	17	0	0	0	2	2	13	4.65	0	0	0	1	3	13	4.71	0	0	1	1	1	14	4.65	0	0	0	1	3	13	4.71
ΠΜΣ "ΠΡΟΗΓΜΕΝΑ ΤΗΛΕΠΙΚΟΙΝΩΝΙΑΚΑ ΣΥΣΤΗΜΑΤΑ ΚΑΙ ΔΙΚΤΥΑ"	4	0	0	0	0	0	4	5.00	0	0	0	0	0	4	5.00	0	0	0	0	0	4	5.00	0	0	0	2	2	0	3.50
ΠΜΣ ΟΡΓΑΝΩΣΗ & ΔΙΟΙΚΗΣΗ ΔΗΜΟΣΙΩΝ ΥΠΗΡΕΣΙΩΝ, ΔΗΜΟΣΙΩΝ ΟΡΓΑΝΙΣΜΩΝ ΚΑΙ ΕΠΙΧΕΙΡΗΣΕΩΝ	4	0	0	0	0	0	4	5.00	0	0	0	1	1	2	4.25	0	0	0	1	0	3	4.50	0	0	0	0	1	3	4.75
ΠΜΣ ΣΤΗΝ ΕΠΙΣΤΗΜΗ ΔΕΔΟΜΕΝΩΝ	39	0	0	0	0	1	38	4.97	0	0	1	3	6	29	4.62	0	0	0	1	4	34	4.85	0	0	1	3	13	22	4.44
ΠΜΣ ΔΡΑΜΑΤΙΚΗ ΤΕΧΝΗ ΚΑΙ ΠΑΡΑΣΤΑΤΙΚΕΣ ΤΕΧΝΕΣ ΣΤΗΝ ΕΚΠΑΙΔΕΥΣΗ ΚΑΙ ΔΙΑ ΒΙΟΥ ΜΑΘΗΣΗ	15	0	0	0	0	0	15	5.00	0	0	0	0	2	13	4.87	0	0	0	1	3	11	4.67	0	0	1	3	6	5	4.00
ΠΜΣ "ΟΡΓΑΝΩΣΗ & ΔΙΟΙΚΗΣΗ ΑΘΛΗΤΙΚΩΝ ΟΡΓΑΝΙΣΜΩΝ & ΕΠΙΧΕΙΡΗΣΕΩΝ"	39	0	3	1	1	7	27	4.38	0	0	0	2	7	30	4.72	0	1	0	3	7	28	4.56	0	1	3	5	16	14	4.00
ΟΛΥΜΠΙΑΚΕΣ ΣΠΟΥΔΕΣ, ΟΛΥΜΠΙΑΚΗ ΠΑΙΔΕΙΑ, ΟΡΓΑΝΩΣΗ ΚΑΙ ΔΙΑΧΕΙΡΙΣΗ ΟΛΥΜΠΙΑΚΩΝ ΕΚΔΗΛΩΣΕΩΝ	1	0	0	0	0	0	1	5.00	0	0	0	1	0	0	3.00	0	0	0	0	0	1	5.00	0	0	0	0	1	0	4.00
ΠΜΣ ΟΡΓΑΝΩΣΗ ΚΑΙ ΔΙΑΧΕΙΡΙΣΗ ΑΘΛΗΤΙΚΩΝ ΔΡΑΣΤΗΡΙΟΤΗΤΩΝ ΓΙΑ ΑΤΟΜΑ ΜΕ ΑΝΑΠΗΡΙΕΣ(Α.ΜΕ.Α.)	26	0	0	1	4	3	18	4.46	0	0	0	1	7	18	4.65	0	0	0	1	6	19	4.69	0	0	2	4	11	9	4.04
ΠΜΣ ΔΙΑΚΥΒΕΡΝΗΣΗ ΚΑΙ ΔΗΜΟΣΙΕΣ ΠΟΛΙΤΙΚΕΣ	41	0	0	0	0	4	37	4.90	0	0	1	1	7	32	4.71	0	0	0	1	2	38	4.90	0	0	3	9	6	23	4.20

ΠΜΣ ΠΑΓΚΟΣΜΙΕΣ ΠΡΟΚΛΗΣΕΙΣ ΚΑΙ ΣΥΣΤΗΜΑΤΑ ΑΝΑΛΥΣΕΩΝ	16	0	0	0	0	3	13	4.81	0	0	0	1	2	13	4.75	0	0	0	0	4	12	4.75	0	0	0	0	6	10	4.62
ΠΜΣ ΤΟΠΙΚΗ ΚΑΙ ΠΕΡΙΦΕΡΕΙΑΚΗ ΑΝΑΠΤΥΞΗ ΚΑΙ ΑΥΤΟΔΙΟΙΚΗΣΗ	115	0	0	0	0	9	106	4.92	0	0	1	6	12	96	4.77	0	0	0	1	12	102	4.88	0	2	0	17	34	62	4.34
ΚΟΙΝΟ ΠΡΟΓΡΑΜΜΑ ΜΕΤΑΠΤΥΧΙΑΚΩΝ ΣΠΟΥΔΩΝ "ΠΑΓΚΟΣΜΙΑ ΠΟΛΙΤΙΚΗ ΟΙΚΟΝΟΜΙΑ"	11	0	0	0	0	3	8	4.73	0	0	0	3	3	5	4.18	0	0	0	0	3	8	4.73	0	0	2	2	1	6	4.00
ΠΜΣ ΔΙΑΣΤΗΜΙΚΗ ΕΠΙΣΤΗΜΗ, ΤΕΧΝΟΛΟΓΙΕΣ ΚΑΙ ΕΦΑΡΜΟΓΕΣ	4	0	0	0	0	0	4	5.00	0	0	0	0	1	3	4.75	0	0	0	0	1	3	4.75	0	0	0	0	1	3	4.75
ΠΡΟΓΡΑΜΜΑ ΜΕΤΑΠΤΥΧΙΑΚΩΝ ΣΠΟΥΔΩΝ "ΜΕΣΟΓΕΙΑΚΕΣ ΣΠΟΥΔΕΣ"	9	0	0	0	0	0	9	5.00	0	0	0	0	0	9	5.00	0	0	0	0	0	9	5.00	0	0	0	2	2	5	4.33
ΤΜΗΜΑ ΝΟΣΗΛΕΥΤΙΚΗΣ	300	0	20	32	37	71	140	3.93	0	40	21	35	39	165	3.89	0	39	23	53	61	124	3.69	0	64	46	77	48	65	3.01
ΤΜΗΜΑ ΦΙΛΟΛΟΓΙΑΣ	119	0	3	8	4	34	70	4.34	0	4	10	16	35	54	4.05	0	4	5	26	37	47	3.99	0	8	7	46	29	29	3.54
ΤΜΗΜΑ ΟΙΚΟΝΟΜΙΚΩΝ ΕΠΙΣΤΗΜΩΝ	132	0	7	8	19	31	67	4.08	0	13	11	28	37	43	3.65	0	8	9	31	37	47	3.80	0	15	21	32	42	22	3.27
ΤΜΗΜΑ ΙΣΤΟΡΙΑΣ, ΑΡΧΑΙΟΛΟΓΙΑΣ ΚΑΙ ΔΙΑΧΕΙΡΙΣΗΣ ΠΟΛΙΤΙΣΜΙΚΩΝ ΑΓΑΘΩΝ	46	0	3	4	0	4	35	4.39	0	0	0	8	10	28	4.43	0	2	0	4	5	35	4.54	0	3	1	12	9	21	3.96
ΤΜΗΜΑ ΚΟΙΝΩΝΙΚΗΣ ΚΑΙ ΕΚΠΑΙΔΕΥΤΙΚΗΣ ΠΟΛΙΤΙΚΗΣ	326	0	13	20	47	89	157	4.10	0	15	15	65	96	135	3.98	0	19	18	48	85	156	4.05	0	31	34	100	76	85	3.46
ΤΜΗΜΑ ΘΕΑΤΡΙΚΩΝ ΣΠΟΥΔΩΝ	237	0	9	5	18	53	152	4.41	0	4	12	27	42	152	4.38	0	5	8	39	44	141	4.30	0	13	22	65	60	77	3.70
ΤΜΗΜΑ ΟΡΓΑΝΩΣΗΣ ΚΑΙ ΔΙΑΧΕΙΡΙΣΗΣ ΑΘΛΗΤΙΣΜΟΥ	599	0	31	30	110	180	248	3.97	0	22	46	145	160	226	3.87	0	25	40	131	172	231	3.91	0	48	75	165	163	148	3.48
ΤΜΗΜΑ ΠΟΛΙΤΙΚΗΣ ΕΠΙΣΤΗΜΗΣ ΚΑΙ ΔΙΕΘΝΩΝ ΣΧΕΣΕΩΝ	209	0	6	10	33	61	99	4.13	0	11	12	28	65	93	4.04	0	3	3	17	54	132	4.48	0	18	34	60	42	55	3.39
ΤΜΗΜΑ ΠΛΗΡΟΦΟΡΙΚΗΣ ΚΑΙ ΤΗΛΕΠΙΚΟΙΝΩΝΙΩΝ	187	0	13	13	45	48	68	3.78	0	10	11	35	36	95	4.04	0	9	9	23	42	104	4.19	0	11	36	62	37	41	3.33
<b>Σύνολο</b>	<b>2569</b>	<b>0</b>	<b>108</b>	<b>132</b>	<b>320</b>	<b>607</b>	<b>1402</b>	<b>4.19</b>	<b>0</b>	<b>120</b>	<b>141</b>	<b>410</b>	<b>578</b>	<b>1320</b>	<b>4.10</b>	<b>0</b>	<b>115</b>	<b>116</b>	<b>388</b>	<b>594</b>	<b>1356</b>	<b>4.15</b>	<b>0</b>	<b>215</b>	<b>291</b>	<b>674</b>	<b>626</b>	<b>763</b>	<b>3.56</b>

Τμήμα	Σύνολο ερωτηματολογίων	Ε37. Αφιερώνω εβδομαδιαία για μελέτη του συγκεκριμένου μαθήματος						
		Χ.Σ.	1	2	3	4	5	Μ.Ο.
ΠΜΣ ΔΙΟΙΚΗΣΗ ΥΠΗΡΕΣΙΩΝ ΥΓΕΙΑΣ ΚΑΙ ΔΙΑΧΕΙΡΙΣΗ ΚΡΙΣΕΩΝ	26	0	1	3	11	10	1	3.27
ΠΡΟΓΡΑΜΜΑ ΜΕΤΑΠΤΥΧΙΑΚΩΝ ΣΠΟΥΔΩΝ ΑΡΧΑΙΑ ΚΑΙ ΝΕΑ ΕΛΛΗΝΙΚΗ ΦΙΛΟΛΟΓΙΑ	31	0	6	4	7	10	4	3.06
ΠΜΣ ΑΡΧΑΙΑ ΚΑΙ ΝΕΑ ΕΛΛΗΝΙΚΗ ΦΙΛΟΛΟΓΙΑ-ΚΑΤΕΥΘΥΝΣΗ ΑΡΧΑΙΑΣ ΕΛΛΗΝΙΚΗΣ	16	0	0	2	1	4	9	4.25
ΠΜΣ "ΕΠΙΣΤΗΜΗ ΚΑΙ ΤΕΧΝΟΛΟΓΙΑ ΤΩΝ ΥΠΟΛΟΓΙΣΤΩΝ"	17	0	0	5	6	2	4	3.29
ΠΜΣ "ΠΡΟΗΓΜΕΝΑ ΤΗΛΕΠΙΚΟΙΝΩΝΙΑΚΑ ΣΥΣΤΗΜΑΤΑ ΚΑΙ ΔΙΚΤΥΑ"	4	0	0	0	2	2	0	3.50
ΠΜΣ ΟΡΓΑΝΩΣΗ & ΔΙΟΙΚΗΣΗ ΔΗΜΟΣΙΩΝ ΥΠΗΡΕΣΙΩΝ, ΔΗΜΟΣΙΩΝ ΟΡΓΑΝΙΣΜΩΝ ΚΑΙ ΕΠΙΧΕΙΡΗΣΕΩΝ	4	0	0	0	0	4	0	4.00
ΠΜΣ ΣΤΗΝ ΕΠΙΣΤΗΜΗ ΔΕΔΟΜΕΝΩΝ	39	0	1	17	5	6	10	3.18
ΠΜΣ ΔΡΑΜΑΤΙΚΗ ΤΕΧΝΗ ΚΑΙ ΠΑΡΑΣΤΑΤΙΚΕΣ ΤΕΧΝΕΣ ΣΤΗΝ ΕΚΠΑΙΔΕΥΣΗ ΚΑΙ ΔΙΑ ΒΙΟΥ ΜΑΘΗΣΗ	15	0	1	1	11	1	1	3.00
ΠΜΣ "ΟΡΓΑΝΩΣΗ & ΔΙΟΙΚΗΣΗ ΑΘΛΗΤΙΚΩΝ ΟΡΓΑΝΙΣΜΩΝ & ΕΠΙΧΕΙΡΗΣΕΩΝ"	39	0	6	6	12	3	12	3.23
ΟΛΥΜΠΙΑΚΕΣ ΣΠΟΥΔΕΣ, ΟΛΥΜΠΙΑΚΗ ΠΑΙΔΕΙΑ, ΟΡΓΑΝΩΣΗ ΚΑΙ ΔΙΑΧΕΙΡΙΣΗ ΟΛΥΜΠΙΑΚΩΝ ΕΚΔΗΛΩΣΕΩΝ	1	0	0	0	1	0	0	3.00
ΠΜΣ ΟΡΓΑΝΩΣΗ ΚΑΙ ΔΙΑΧΕΙΡΙΣΗ ΑΘΛΗΤΙΚΩΝ ΔΡΑΣΤΗΡΙΟΤΗΤΩΝ ΓΙΑ ΑΤΟΜΑ ΜΕ ΑΝΑΠΗΡΙΕΣ(Α.ΜΕ.Α.)	26	0	7	1	8	2	8	3.12
ΠΜΣ ΔΙΑΚΥΒΕΡΝΗΣΗ ΚΑΙ ΔΗΜΟΣΙΕΣ ΠΟΛΙΤΙΚΕΣ	41	0	5	12	8	12	4	2.95
ΠΜΣ ΠΑΓΚΟΣΜΙΕΣ ΠΡΟΚΛΗΣΕΙΣ ΚΑΙ ΣΥΣΤΗΜΑΤΑ ΑΝΑΛΥΣΕΩΝ	16	0	1	1	3	4	7	3.94
ΠΜΣ ΤΟΠΙΚΗ ΚΑΙ ΠΕΡΙΦΕΡΕΙΑΚΗ ΑΝΑΠΤΥΞΗ ΚΑΙ ΑΥΤΟΔΙΟΙΚΗΣΗ	115	0	18	27	33	25	12	2.88

ΚΟΙΝΟ ΠΡΟΓΡΑΜΜΑ ΜΕΤΑΠΤΥΧΙΑΚΩΝ ΣΠΟΥΔΩΝ "ΠΑΓΚΟΣΜΙΑ ΠΟΛΙΤΙΚΗ ΟΙΚΟΝΟΜΙΑ"	11	0	0	8	0	1	2	2.73
ΠΜΣ ΔΙΑΣΤΗΜΙΚΗ ΕΠΙΣΤΗΜΗ, ΤΕΧΝΟΛΟΓΙΕΣ ΚΑΙ ΕΦΑΡΜΟΓΕΣ	4	0	1	2	1	0	0	2.00
ΠΡΟΓΡΑΜΜΑ ΜΕΤΑΠΤΥΧΙΑΚΩΝ ΣΠΟΥΔΩΝ "ΜΕΣΟΓΕΙΑΚΕΣ ΣΠΟΥΔΕΣ"	9	0	0	1	4	2	2	3.56
ΤΜΗΜΑ ΝΟΣΗΛΕΥΤΙΚΗΣ	300	0	133	59	54	13	41	2.23
ΤΜΗΜΑ ΦΙΛΟΛΟΓΙΑΣ	119	0	27	34	33	8	17	2.61
ΤΜΗΜΑ ΟΙΚΟΝΟΜΙΚΩΝ ΕΠΙΣΤΗΜΩΝ	132	0	46	35	35	10	6	2.20
ΤΜΗΜΑ ΙΣΤΟΡΙΑΣ, ΑΡΧΑΙΟΛΟΓΙΑΣ ΚΑΙ ΔΙΑΧΕΙΡΙΣΗΣ ΠΟΛΙΤΙΣΜΙΚΩΝ ΑΓΑΘΩΝ	46	0	8	8	8	4	18	3.35
ΤΜΗΜΑ ΚΟΙΝΩΝΙΚΗΣ ΚΑΙ ΕΚΠΑΙΔΕΥΤΙΚΗΣ ΠΟΛΙΤΙΚΗΣ	326	0	120	79	56	22	49	2.39
ΤΜΗΜΑ ΘΕΑΤΡΙΚΩΝ ΣΠΟΥΔΩΝ	237	0	79	65	56	15	22	2.31
ΤΜΗΜΑ ΟΡΓΑΝΩΣΗΣ ΚΑΙ ΔΙΑΧΕΙΡΙΣΗΣ ΑΘΛΗΤΙΣΜΟΥ	599	0	130	129	149	81	110	2.85
ΤΜΗΜΑ ΠΟΛΙΤΙΚΗΣ ΕΠΙΣΤΗΜΗΣ ΚΑΙ ΔΙΕΘΝΩΝ ΣΧΕΣΕΩΝ	209	0	87	33	53	20	16	2.26
ΤΜΗΜΑ ΠΛΗΡΟΦΟΡΙΚΗΣ ΚΑΙ ΤΗΛΕΠΙΚΟΙΝΩΝΙΩΝ	187	0	59	54	40	21	13	2.33
<i>Σύνολο</i>	2569	0	736	586	597	282	368	2.60

## Στατιστικά αξιολόγησης μαθημάτων εαρινού εξαμήνου ακαδημαϊκού έτους 2017-2018

### Υπόμνημα πίνακα:

- *Χ.Σ.*: χωρίς συμπλήρωση. Ο φοιτητής δεν συμπλήρωσε καμία απάντηση στη συγκεκριμένη ερώτηση
- *Μ.Ο.*: Ο μέσος όρος για την ερώτηση

Τμήμα	Σύνολο ερωτηματολογίων	Α1. Οι στόχοι του μαθήματος ήταν σαφείς;							Α2. Η ύλη που καλύφθηκε ανταποκρινόταν στους στόχους του μαθήματος;							Α3. Η ύλη που διδάχθηκε ήταν καλά οργανωμένη;							Α4. Το εκπαιδευτικό υλικό που χρησιμοποιήθηκε βοήθησε στην καλύτερη κατανόηση του θέματος;						
		Χ.Σ.	1	2	3	4	5	Μ.Ο.	Χ.Σ.	1	2	3	4	5	Μ.Ο.	Χ.Σ.	1	2	3	4	5	Μ.Ο.	Χ.Σ.	1	2	3	4	5	Μ.Ο.
ΠΡΟΓΡΑΜΜΑ ΜΕΤΑΠΤΥΧΙΑΚΩΝ ΣΠΟΥΔΩΝ ΑΡΧΑΙΑ ΚΑΙ ΝΕΑ ΕΛΛΗΝΙΚΗ ΦΙΛΟΛΟΓΙΑ	25	0	0	0	2	4	19	4.68	0	0	0	3	5	17	4.56	0	0	0	3	7	15	4.48	0	0	1	1	11	12	4.36
ΠΜΣ ΑΡΧΑΙΑ ΚΑΙ ΝΕΑ ΕΛΛΗΝΙΚΗ ΦΙΛΟΛΟΓΙΑ-ΚΑΤΕΥΘΥΝΣΗ ΑΡΧΑΙΑΣ ΕΛΛΗΝΙΚΗΣ	8	0	0	0	0	0	8	5.00	0	0	0	0	1	7	4.88	0	0	0	1	1	6	4.62	0	0	0	1	1	6	4.62
ΠΜΣ "ΕΠΙΣΤΗΜΗ ΚΑΙ ΤΕΧΝΟΛΟΓΙΑ ΥΠΟΛΟΓΙΣΤΩΝ"	3	0	0	0	0	0	3	5.00	0	0	0	0	0	3	5.00	0	0	0	0	0	3	5.00	0	0	0	0	0	3	5.00
ΠΜΣ "ΠΡΟΗΓΜΕΝΑ ΤΗΛΕΠΙΚΟΙΝΩΝΙΑΚΑ ΣΥΣΤΗΜΑΤΑ ΚΑΙ ΔΙΚΤΥΑ"	4	0	0	0	0	3	1	4.25	0	0	0	0	3	1	4.25	0	0	0	0	1	3	4.75	0	0	0	0	3	1	4.25
ΜΕΤΑΠΤΥΧΙΑΚΟ ΟΙΚΟΝΟΜΙΚΗ ΑΝΑΛΥΣΗ	11	0	0	0	0	0	11	5.00	0	0	0	0	1	10	4.91	0	0	0	0	0	11	5.00	0	0	0	0	2	9	4.82
ΠΜΣ ΟΡΓΑΝΩΣΗ & ΔΙΟΙΚΗΣΗ ΔΗΜΟΣΙΩΝ ΥΠΗΡΕΣΙΩΝ, ΔΗΜΟΣΙΩΝ ΟΡΓΑΝΙΣΜΩΝ ΚΑΙ ΕΠΙΧΕΙΡΗΣΕΩΝ	5	0	0	0	0	0	5	5.00	0	0	0	0	0	5	5.00	0	0	0	0	0	5	5.00	0	0	0	0	1	4	4.80
ΠΜΣ ΣΤΗΝ ΕΠΙΣΤΗΜΗ ΔΕΔΟΜΕΝΩΝ	24	0	1	3	3	7	10	3.92	0	1	3	3	6	11	3.96	0	2	4	5	4	9	3.58	0	2	3	1	10	8	3.79
ΠΜΣ ΔΡΑΜΑΤΙΚΗ ΤΕΧΝΗ ΚΑΙ ΠΑΡΑΣΤΑΤΙΚΕΣ ΤΕΧΝΕΣ ΣΤΗΝ ΕΚΠΑΙΔΕΥΣΗ ΚΑΙ ΔΙΑ ΒΙΟΥ ΜΑΘΗΣΗ	21	0	3	10	4	4	0	2.43	0	5	11	3	2	0	2.10	0	9	5	5	1	1	2.05	0	6	9	4	2	0	2.10
ΤΜΗΜΑ ΟΡΓΑΝΩΣΗΣ & ΔΙΑΧΕΙΡΙΣΗΣ ΑΘΛΗΤΙΣΜΟΥ ΠΜΣ 'ΟΡΓΑΝΩΣΗ & ΔΙΟΙΚΗΣΗ ΑΘΛΗΤΙΚΩΝ ΟΡΓΑΝΙΣΜΩΝ & ΕΠΙΧΕΙΡΗΣΕΩΝ'	28	0	0	0	1	3	24	4.82	0	0	0	1	4	23	4.79	0	0	0	0	5	23	4.82	0	0	0	1	4	23	4.79
ΠΜΣ ΟΡΓΑΝΩΣΗ ΚΑΙ ΔΙΑΧΕΙΡΙΣΗ ΑΘΛΗΤΙΚΩΝ ΔΡΑΣΤΗΡΙΟΤΗΤΩΝ ΓΙΑ ΑΤΟΜΑ ΜΕ ΑΝΑΠΗΡΙΕΣ(Α.ΜΕ.Α.)	6	0	0	0	0	0	6	5.00	0	0	0	0	1	5	4.83	0	0	1	1	0	4	4.17	0	0	1	0	1	4	4.33
ΠΜΣ ΔΙΑΚΥΒΕΡΝΗΣΗ ΚΑΙ ΔΗΜΟΣΙΕΣ ΠΟΛΙΤΙΚΕΣ	34	0	0	2	1	9	22	4.50	0	0	2	2	12	18	4.35	0	0	1	4	13	16	4.29	0	0	2	3	12	17	4.29
ΠΜΣ ΠΑΓΚΟΣΜΙΕΣ ΠΡΟΚΛΗΣΕΙΣ ΚΑΙ ΣΥΣΤΗΜΑΤΑ ΑΝΑΛΥΣΕΩΝ	50	0	0	0	0	15	35	4.70	0	0	0	1	17	32	4.62	0	1	0	1	15	33	4.58	0	0	1	2	20	27	4.46
ΠΜΣ ΤΟΠΙΚΗ ΚΑΙ ΠΕΡΙΦΕΡΕΙΑΚΗ ΑΝΑΠΤΥΞΗ ΚΑΙ ΑΥΤΟΔΙΟΙΚΗΣΗ	120	0	2	6	8	29	75	4.41	0	5	6	12	29	68	4.24	0	8	4	12	20	76	4.27	0	4	11	9	32	64	4.17
ΚΟΙΝΟ ΠΡΟΓΡΑΜΜΑ ΜΕΤΑΠΤΥΧΙΑΚΩΝ ΣΠΟΥΔΩΝ "ΠΑΓΚΟΣΜΙΑ ΠΟΛΙΤΙΚΗ ΟΙΚΟΝΟΜΙΑ"	9	0	0	0	5	1	3	3.78	0	0	0	6	0	3	3.67	0	0	0	5	1	3	3.78	0	0	0	6	1	2	3.56
ΔΠΜΣ ΔΙΑΣΤΗΜΙΚΗ ΕΠΙΣΤΗΜΗ, ΤΕΧΝΟΛΟΓΙΕΣ ΚΑΙ ΕΦΑΡΜΟΓΕΣ	6	0	0	1	3	1	1	3.33	0	0	1	3	1	1	3.33	0	0	0	1	4	1	4.00	0	0	1	1	3	1	3.67
ΠΡΟΓΡΑΜΜΑ ΜΕΤΑΠΤΥΧΙΑΚΩΝ ΣΠΟΥΔΩΝ "ΜΕΣΟΓΕΙΑΚΕΣ ΣΠΟΥΔΕΣ"	9	0	0	0	2	0	7	4.56	0	0	1	0	1	7	4.56	0	0	1	0	0	8	4.67	0	0	1	0	2	6	4.44
ΤΜΗΜΑ ΝΟΣΗΛΕΥΤΙΚΗΣ	9	0	0	0	1	3	5	4.44	0	0	0	0	4	5	4.56	0	0	0	0	4	5	4.56	0	0	0	2	2	5	4.33
ΤΜΗΜΑ ΦΙΛΟΛΟΓΙΑΣ	199	0	9	9	25	38	118	4.24	0	11	7	19	46	116	4.25	0	17	10	19	37	116	4.13	0	16	12	14	44	113	4.14
ΤΜΗΜΑ ΟΙΚΟΝΟΜΙΚΩΝ ΕΠΙΣΤΗΜΩΝ	250	0	17	17	25	73	118	4.03	0	18	15	32	74	111	3.98	0	27	13	39	59	112	3.86	0	29	14	42	64	101	3.78

ΤΜΗΜΑ ΙΣΤΟΡΙΑΣ, ΑΡΧΑΙΟΛΟΓΙΑΣ ΚΑΙ ΔΙΑΧΕΙΡΙΣΗΣ ΠΟΛΙΤΙΣΜΙΚΩΝ ΑΓΑΘΩΝ	120	0	8	9	11	38	54	4.01	0	11	10	12	39	48	3.86	0	15	8	21	30	46	3.70	0	9	10	20	33	48	3.84
ΤΜΗΜΑ ΚΟΙΝΩΝΙΚΗΣ ΚΑΙ ΕΚΠΑΙΔΕΥΤΙΚΗΣ ΠΟΛΙΤΙΚΗΣ	304	0	11	16	48	78	151	4.12	0	13	14	39	78	160	4.18	0	12	11	44	81	156	4.18	0	18	11	54	77	144	4.05
ΤΜΗΜΑ ΘΕΑΤΡΙΚΩΝ ΣΠΟΥΔΩΝ	115	0	4	6	13	31	61	4.21	0	4	4	12	33	62	4.26	0	7	6	14	25	63	4.14	0	6	5	15	34	55	4.10
ΤΜΗΜΑ ΟΡΓΑΝΩΣΗΣ ΚΑΙ ΔΙΑΧΕΙΡΙΣΗΣ ΑΘΛΗΤΙΣΜΟΥ	213	0	6	14	34	45	114	4.16	0	4	19	37	45	108	4.10	0	8	14	46	41	104	4.03	0	12	12	36	58	95	4.00
ΤΜΗΜΑ ΠΟΛΙΤΙΚΗΣ ΕΠΙΣΤΗΜΗΣ ΚΑΙ ΔΙΕΘΝΩΝ ΣΧΕΣΕΩΝ	313	0	16	19	43	70	165	4.12	0	20	18	34	90	151	4.07	0	27	20	38	70	158	4.00	0	19	25	49	80	140	3.95
ΤΜΗΜΑ ΠΛΗΡΟΦΟΡΙΚΗΣ ΚΑΙ ΤΗΛΕΠΙΚΟΙΝΩΝΙΩΝ	98	0	8	8	16	26	40	3.84	0	5	8	19	31	35	3.85	0	11	15	9	25	38	3.65	0	12	17	17	18	34	3.46
<b>Σύνολο</b>	<b>1984</b>	<b>0</b>	<b>85</b>	<b>120</b>	<b>245</b>	<b>478</b>	<b>1056</b>	<b>4.16</b>	<b>0</b>	<b>97</b>	<b>119</b>	<b>238</b>	<b>523</b>	<b>1007</b>	<b>4.12</b>	<b>0</b>	<b>144</b>	<b>113</b>	<b>268</b>	<b>444</b>	<b>1015</b>	<b>4.04</b>	<b>0</b>	<b>133</b>	<b>136</b>	<b>278</b>	<b>515</b>	<b>922</b>	<b>3.99</b>

Τμήμα	Σύνολο ερωτηματολογίων	Α5. Τα εκπαιδευτικά βοηθήματα χορηγήθηκαν εγκαίρως;							Α6. Πόσο ικανοποιητικό βρίσκετε το κύριο βιβλίο(α) ή τις σημειώσεις;							Α7. Πόσο εύκολα διαθέσιμη είναι η βιβλιογραφία στην Πανεπιστημιακή Βιβλιοθήκη;							Α8. Πόσο απαραίτητα κρίνετε τα προπαιτούμενα του μαθήματος;						
		Χ.Σ.	1	2	3	4	5	Μ.Ο.	Χ.Σ.	1	2	3	4	5	Μ.Ο.	Χ.Σ.	1	2	3	4	5	Μ.Ο.	Χ.Σ.	1	2	3	4	5	Μ.Ο.
ΠΡΟΓΡΑΜΜΑ ΜΕΤΑΠΤΥΧΙΑΚΩΝ ΣΠΟΥΔΩΝ ΑΡΧΑΙΑ ΚΑΙ ΝΕΑ ΕΛΛΗΝΙΚΗ ΦΙΛΟΛΟΓΙΑ	25	0	0	0	3	10	12	4.36	0	0	1	7	6	11	4.08	0	2	1	11	5	6	3.48	7	0	2	4	4	8	4.00
ΠΜΣ ΑΡΧΑΙΑ ΚΑΙ ΝΕΑ ΕΛΛΗΝΙΚΗ ΦΙΛΟΛΟΓΙΑ-ΚΑΤΕΥΘΥΝΣΗ ΑΡΧΑΙΑΣ ΕΛΛΗΝΙΚΗΣ	8	0	0	0	1	0	7	4.75	0	0	0	1	1	6	4.62	0	0	0	0	1	7	4.88	0	0	0	0	2	6	4.75
ΠΜΣ "ΕΠΙΣΤΗΜΗ ΚΑΙ ΤΕΧΝΟΛΟΓΙΑ ΥΠΟΛΟΓΙΣΤΩΝ"	3	0	0	0	0	1	2	4.67	0	0	0	0	1	2	4.67	0	0	0	0	0	3	5.00	0	0	0	0	0	3	5.00
ΠΜΣ "ΠΡΟΗΓΜΕΝΑ ΤΗΛΕΠΙΚΟΙΝΩΝΙΑΚΑ ΣΥΣΤΗΜΑΤΑ ΚΑΙ ΔΙΚΤΥΑ"	4	0	0	0	0	2	2	4.50	0	0	0	0	2	2	4.50	0	0	0	0	1	3	4.75	0	0	0	0	1	3	4.75
ΜΕΤΑΠΤΥΧΙΑΚΟ ΟΙΚΟΝΟΜΙΚΗ ΑΝΑΛΥΣΗ	11	0	0	0	0	2	9	4.82	0	0	0	0	5	6	4.55	0	1	1	1	5	3	3.73	1	0	1	1	4	4	4.10
ΠΜΣ ΟΡΓΑΝΩΣΗ & ΔΙΟΙΚΗΣΗ ΔΗΜΟΣΙΩΝ ΥΠΗΡΕΣΙΩΝ, ΔΗΜΟΣΙΩΝ ΟΡΓΑΝΙΣΜΩΝ ΚΑΙ ΕΠΙΧΕΙΡΗΣΕΩΝ	5	0	0	0	0	0	5	5.00	0	0	0	0	2	3	4.60	0	0	0	1	1	3	4.40	0	0	0	1	0	4	4.60
ΠΜΣ ΣΤΗΝ ΕΠΙΣΤΗΜΗ ΔΕΔΟΜΕΝΩΝ	24	0	1	2	2	5	14	4.21	0	1	3	5	8	7	3.71	0	3	0	6	10	5	3.58	4	2	4	2	8	4	3.40
ΠΜΣ ΔΡΑΜΑΤΙΚΗ ΤΕΧΝΗ ΚΑΙ ΠΑΡΑΣΤΑΤΙΚΕΣ ΤΕΧΝΕΣ ΣΤΗΝ ΕΚΠΑΙΔΕΥΣΗ ΚΑΙ ΔΙΑ ΒΙΟΥ ΜΑΘΗΣΗ	21	0	6	10	2	2	1	2.14	0	9	9	1	1	1	1.86	0	9	9	1	2	0	1.81	1	8	3	5	4	0	2.25
ΤΜΗΜΑ ΟΡΓΑΝΩΣΗΣ & ΔΙΑΧΕΙΡΙΣΗΣ ΑΘΛΗΤΙΣΜΟΥ ΠΜΣ 'ΟΡΓΑΝΩΣΗ & ΔΙΟΙΚΗΣΗ ΑΘΛΗΤΙΚΩΝ ΟΡΓΑΝΙΣΜΩΝ & ΕΠΙΧΕΙΡΗΣΕΩΝ'	28	0	0	0	2	3	23	4.75	0	0	0	2	11	15	4.46	0	0	0	6	18	4	3.93	0	0	0	3	9	16	4.46
ΠΜΣ ΟΡΓΑΝΩΣΗ ΚΑΙ ΔΙΑΧΕΙΡΙΣΗ ΑΘΛΗΤΙΚΩΝ ΔΡΑΣΤΗΡΙΟΤΗΤΩΝ ΓΙΑ ΑΤΟΜΑ ΜΕ ΑΝΑΠΗΡΙΕΣ(Α.ΜΕ.Α.)	6	0	0	0	0	0	6	5.00	0	0	0	1	1	4	4.50	0	0	0	1	2	3	4.33	0	0	0	0	0	6	5.00
ΠΜΣ ΔΙΑΚΥΒΕΡΝΗΣΗ ΚΑΙ ΔΗΜΟΣΙΕΣ ΠΟΛΙΤΙΚΕΣ	34	0	0	1	3	10	20	4.44	0	0	4	2	10	18	4.24	0	1	7	3	6	17	3.91	3	0	3	4	14	10	4.00



ΠΜΣ ΠΑΓΚΟΣΜΙΕΣ ΠΡΟΚΛΗΣΕΙΣ ΚΑΙ ΣΥΣΤΗΜΑΤΑ ΑΝΑΛΥΣΕΩΝ	50	0	0	0	3	14	33	4.60	0	0	0	5	20	25	4.40	0	0	0	4	16	30	4.52	0	2	3	3	23	19	4.08
ΠΜΣ ΤΟΠΙΚΗ ΚΑΙ ΠΕΡΙΦΕΡΕΙΑΚΗ ΑΝΑΠΤΥΞΗ ΚΑΙ ΑΥΤΟΔΙΟΙΚΗΣΗ	120	0	3	5	5	31	76	4.43	0	3	10	12	40	55	4.12	0	4	7	29	44	36	3.84	18	2	8	12	29	51	4.17
ΚΟΙΝΟ ΠΡΟΓΡΑΜΜΑ ΜΕΤΑΠΤΥΧΙΑΚΩΝ ΣΠΟΥΔΩΝ "ΠΑΓΚΟΣΜΙΑ ΠΟΛΙΤΙΚΗ ΟΙΚΟΝΟΜΙΑ"	9	0	0	0	6	2	1	3.44	0	0	0	6	1	2	3.56	0	0	0	5	0	4	3.89	0	0	0	5	2	2	3.67
ΔΠΜΣ ΔΙΑΣΤΗΜΙΚΗ ΕΠΙΣΤΗΜΗ, ΤΕΧΝΟΛΟΓΙΕΣ ΚΑΙ ΕΦΑΡΜΟΓΕΣ	6	0	1	0	0	4	1	3.67	0	0	0	1	5	0	3.83	0	1	1	0	4	0	3.17	0	0	1	5	0	0	2.83
ΠΡΟΓΡΑΜΜΑ ΜΕΤΑΠΤΥΧΙΑΚΩΝ ΣΠΟΥΔΩΝ "ΜΕΣΟΓΕΙΑΚΕΣ ΣΠΟΥΔΕΣ"	9	0	0	1	1	0	7	4.44	0	0	1	1	4	3	4.00	0	4	0	1	3	1	2.67	0	0	0	2	4	3	4.11
ΤΜΗΜΑ ΝΟΣΗΛΕΥΤΙΚΗΣ	9	0	0	0	1	3	5	4.44	0	0	0	0	3	6	4.67	0	0	0	0	3	6	4.67	4	0	0	1	3	1	4.00
ΤΜΗΜΑ ΦΙΛΟΛΟΓΙΑΣ	199	0	7	26	28	39	99	3.99	0	7	10	35	40	107	4.16	0	10	10	41	43	95	4.02	18	9	16	37	46	73	3.87
ΤΜΗΜΑ ΟΙΚΟΝΟΜΙΚΩΝ ΕΠΙΣΤΗΜΩΝ	250	0	23	13	44	64	106	3.87	0	25	18	45	74	88	3.73	0	10	19	61	76	84	3.82	20	19	17	44	65	85	3.78
ΤΜΗΜΑ ΙΣΤΟΡΙΑΣ, ΑΡΧΑΙΟΛΟΓΙΑΣ ΚΑΙ ΔΙΑΧΕΙΡΙΣΗΣ ΠΟΛΙΤΙΣΜΙΚΩΝ ΑΓΑΘΩΝ	120	0	15	6	23	31	45	3.71	0	9	10	17	42	42	3.82	0	4	9	23	37	47	3.95	5	8	8	22	42	35	3.77
ΤΜΗΜΑ ΚΟΙΝΩΝΙΚΗΣ ΚΑΙ ΕΚΠΑΙΔΕΥΤΙΚΗΣ ΠΟΛΙΤΙΚΗΣ	304	0	31	24	65	68	116	3.70	0	25	22	62	89	106	3.75	0	25	15	90	66	108	3.71	37	20	20	46	95	86	3.78
ΤΜΗΜΑ ΘΕΑΤΡΙΚΩΝ ΣΠΟΥΔΩΝ	115	0	4	2	10	18	81	4.48	0	4	4	17	38	52	4.13	0	4	1	14	36	60	4.28	17	6	7	19	35	31	3.80
ΤΜΗΜΑ ΟΡΓΑΝΩΣΗΣ ΚΑΙ ΔΙΑΧΕΙΡΙΣΗΣ ΑΘΛΗΤΙΣΜΟΥ	213	0	15	22	39	46	91	3.83	0	12	15	43	55	88	3.90	0	5	11	50	47	100	4.06	0	6	19	41	53	94	3.99
ΤΜΗΜΑ ΠΟΛΙΤΙΚΗΣ ΕΠΙΣΤΗΜΗΣ ΚΑΙ ΔΙΕΘΝΩΝ ΣΧΕΣΕΩΝ	313	0	25	23	64	56	145	3.87	0	25	27	51	87	123	3.82	0	13	26	64	94	116	3.88	51	30	23	62	71	76	3.53
ΤΜΗΜΑ ΠΛΗΡΟΦΟΡΙΚΗΣ ΚΑΙ ΤΗΛΕΠΙΚΟΙΝΩΝΙΩΝ	98	0	5	8	25	23	37	3.81	0	10	13	22	26	27	3.48	0	7	7	31	21	32	3.65	5	8	10	26	17	32	3.59
<b>Σύνολο</b>	<b>1984</b>	<b>0</b>	<b>136</b>	<b>143</b>	<b>327</b>	<b>434</b>	<b>944</b>	<b>3.96</b>	<b>0</b>	<b>130</b>	<b>147</b>	<b>336</b>	<b>572</b>	<b>799</b>	<b>3.89</b>	<b>0</b>	<b>103</b>	<b>124</b>	<b>443</b>	<b>541</b>	<b>773</b>	<b>3.89</b>	<b>191</b>	<b>120</b>	<b>145</b>	<b>345</b>	<b>531</b>	<b>652</b>	<b>3.81</b>

Τμήμα	Σύνολο ερωτηματολογίων	Α9. Χρήση γνώσεων από / σύνδεση με άλλα μαθήματα.							Α10. Πώς κρίνετε το επίπεδο δυσκολίας του μαθήματος για το έτος του;							Α11. Χρησιμότητα ύπαρξης φροντιστηρίων;						Α12. Αξιολόγηση ποιότητας φροντιστηρίων;							
		Χ.Σ.	1	2	3	4	5	Μ.Ο.	Χ.Σ.	1	2	3	4	5	Μ.Ο.	Χ.Σ.	1	2	3	4	5	Μ.Ο.	Χ.Σ.	1	2	3	4	5	Μ.Ο.
ΠΡΟΓΡΑΜΜΑ ΜΕΤΑΠΤΥΧΙΑΚΩΝ ΣΠΟΥΔΩΝ ΑΡΧΑΙΑ ΚΑΙ ΝΕΑ ΕΛΛΗΝΙΚΗ ΦΙΛΟΛΟΓΙΑ	25	0	1	4	4	8	8	3.72	0	0	0	7	14	4	3.88	7	8	1	1	4	4	2.72	13	4	1	1	2	4	3.08
ΠΜΣ ΑΡΧΑΙΑ ΚΑΙ ΝΕΑ ΕΛΛΗΝΙΚΗ ΦΙΛΟΛΟΓΙΑ-ΚΑΤΕΥΘΥΝΣΗ ΑΡΧΑΙΑΣ ΕΛΛΗΝΙΚΗΣ	8	0	0	0	2	0	6	4.50	0	0	0	1	3	4	4.38	1	4	0	1	1	1	2.29	1	4	0	1	1	1	2.29
ΠΜΣ "ΕΠΙΣΤΗΜΗ ΚΑΙ ΤΕΧΝΟΛΟΓΙΑ ΥΠΟΛΟΓΙΣΤΩΝ"	3	0	0	0	0	0	3	5.00	0	0	0	0	0	3	5.00	0	0	0	0	0	3	5.00	0	0	0	0	0	3	5.00
ΠΜΣ "ΠΡΟΗΓΜΕΝΑ ΤΗΛΕΠΙΚΟΙΝΩΝΙΑΚΑ ΣΥΣΤΗΜΑΤΑ ΚΑΙ ΔΙΚΤΥΑ"	4	0	0	0	1	0	3	4.50	0	0	0	3	1	0	3.25	0	0	0	1	3	0	3.75	0	0	0	0	0	4	5.00
ΜΕΤΑΠΤΥΧΙΑΚΟ ΟΙΚΟΝΟΜΙΚΗ ΑΝΑΛΥΣΗ	11	0	0	0	0	6	5	4.45	0	0	0	2	4	5	4.27	0	1	1	7	1	1	3.00	0	1	1	8	1	0	2.82
ΠΜΣ ΟΡΓΑΝΩΣΗ & ΔΙΟΙΚΗΣΗ ΔΗΜΟΣΙΩΝ ΥΠΗΡΕΣΙΩΝ, ΔΗΜΟΣΙΩΝ ΟΡΓΑΝΙΣΜΩΝ ΚΑΙ ΕΠΙΧΕΙΡΗΣΕΩΝ	5	0	0	0	0	1	4	4.80	0	0	1	0	0	4	4.40	0	5	0	0	0	0	1.00	0	5	0	0	0	0	1.00
ΠΜΣ ΣΤΗΝ ΕΠΙΣΤΗΜΗ ΔΕΔΟΜΕΝΩΝ	24	0	1	4	3	6	10	3.83	0	3	3	7	8	3	3.21	8	1	2	5	4	4	3.50	9	3	5	3	2	2	2.67

ΠΜΣ ΔΡΑΜΑΤΙΚΗ ΤΕΧΝΗ ΚΑΙ ΠΑΡΑΣΤΑΤΙΚΕΣ ΤΕΧΝΕΣ ΣΤΗΝ ΕΚΠΑΙΔΕΥΣΗ ΚΑΙ ΔΙΑ ΒΙΟΥ ΜΑΘΗΣΗ	21	0	5	6	5	4	1	2.52	0	4	1	7	8	1	3.05	1	9	4	6	1	0	1.95	3	8	4	6	0	0	1.89
ΤΜΗΜΑ ΟΡΓΑΝΩΣΗΣ & ΔΙΑΧΕΙΡΙΣΗΣ ΑΘΛΗΤΙΣΜΟΥ ΠΜΣ 'ΟΡΓΑΝΩΣΗ & ΔΙΟΙΚΗΣΗ ΑΘΛΗΤΙΚΩΝ ΟΡΓΑΝΙΣΜΩΝ & ΕΠΙΧΕΙΡΗΣΕΩΝ'	28	0	0	0	2	8	18	4.57	0	1	2	4	14	7	3.86	3	11	2	7	2	3	2.36	8	4	2	11	2	1	2.70
ΠΜΣ ΟΡΓΑΝΩΣΗ ΚΑΙ ΔΙΑΧΕΙΡΙΣΗ ΑΘΛΗΤΙΚΩΝ ΔΡΑΣΤΗΡΙΟΤΗΤΩΝ ΓΙΑ ΑΤΟΜΑ ΜΕ ΑΝΑΠΗΡΙΕΣ(Α.ΜΕ.Α.)	6	0	0	0	0	0	6	5.00	0	0	0	5	1	0	3.17	0	4	0	1	0	1	2.00	1	3	0	0	2	0	2.20
ΠΜΣ ΔΙΑΚΥΒΕΡΝΗΣΗ ΚΑΙ ΔΗΜΟΣΙΕΣ ΠΟΛΙΤΙΚΕΣ	34	0	2	2	6	6	18	4.06	0	0	2	6	15	11	4.03	3	3	5	3	13	7	3.52	10	1	2	2	12	7	3.92
ΠΜΣ ΠΑΓΚΟΣΜΙΕΣ ΠΡΟΚΛΗΣΕΙΣ ΚΑΙ ΣΥΣΤΗΜΑΤΑ ΑΝΑΛΥΣΕΩΝ	50	0	1	3	7	17	22	4.12	0	0	2	15	27	6	3.74	10	8	2	8	14	8	3.30	12	5	1	9	11	12	3.63
ΠΜΣ ΤΟΠΙΚΗ ΚΑΙ ΠΕΡΙΦΕΡΕΙΑΚΗ ΑΝΑΠΤΥΞΗ ΚΑΙ ΑΥΤΟΔΙΟΙΚΗΣΗ	120	0	5	10	15	41	49	3.99	0	2	9	29	45	35	3.85	16	63	9	13	13	6	1.94	26	58	7	12	14	3	1.90
ΚΟΙΝΟ ΠΡΟΓΡΑΜΜΑ ΜΕΤΑΠΤΥΧΙΑΚΩΝ ΣΠΟΥΔΩΝ "ΠΑΓΚΟΣΜΙΑ ΠΟΛΙΤΙΚΗ ΟΙΚΟΝΟΜΙΑ"	9	0	0	0	5	3	1	3.56	0	0	0	5	2	2	3.67	1	0	0	7	1	0	3.12	0	0	0	7	2	0	3.22
ΔΠΜΣ ΔΙΑΣΤΗΜΙΚΗ ΕΠΙΣΤΗΜΗ, ΤΕΧΝΟΛΟΓΙΕΣ ΚΑΙ ΕΦΑΡΜΟΓΕΣ	6	0	0	1	4	0	1	3.17	0	0	0	2	1	3	4.17	0	0	4	1	0	1	2.67	0	0	4	1	0	1	2.67
ΠΡΟΓΡΑΜΜΑ ΜΕΤΑΠΤΥΧΙΑΚΩΝ ΣΠΟΥΔΩΝ "ΜΕΣΟΓΕΙΑΚΕΣ ΣΠΟΥΔΕΣ"	9	0	0	1	0	6	2	4.00	0	0	0	1	5	3	4.22	2	0	0	2	1	4	4.29	1	1	0	3	2	2	3.50
ΤΜΗΜΑ ΝΟΣΗΛΕΥΤΙΚΗΣ	9	0	1	0	4	3	1	3.33	0	0	2	3	3	1	3.33	2	0	0	2	1	4	4.29	4	0	0	1	1	3	4.40
ΤΜΗΜΑ ΦΙΛΟΛΟΓΙΑΣ	199	0	6	23	57	46	67	3.73	0	13	26	72	47	41	3.39	72	49	9	32	15	22	2.62	106	31	11	18	12	21	2.80
ΤΜΗΜΑ ΟΙΚΟΝΟΜΙΚΩΝ ΕΠΙΣΤΗΜΩΝ	250	0	29	25	56	69	71	3.51	0	8	13	89	77	63	3.70	31	52	17	41	34	75	3.29	54	53	13	41	40	49	3.10
ΤΜΗΜΑ ΙΣΤΟΡΙΑΣ, ΑΡΧΑΙΟΛΟΓΙΑΣ ΚΑΙ ΔΙΑΧΕΙΡΙΣΗΣ ΠΟΛΙΤΙΣΜΙΚΩΝ ΑΓΑΘΩΝ	120	0	6	15	23	51	25	3.62	0	9	21	43	28	19	3.23	18	54	15	10	8	15	2.17	43	45	10	10	4	8	1.96
ΤΜΗΜΑ ΚΟΙΝΩΝΙΚΗΣ ΚΑΙ ΕΚΠΑΙΔΕΥΤΙΚΗΣ ΠΟΛΙΤΙΚΗΣ	304	0	15	26	73	98	92	3.74	0	17	20	101	106	60	3.57	82	106	37	30	18	31	2.24	124	112	19	23	12	14	1.87
ΤΜΗΜΑ ΘΕΑΤΡΙΚΩΝ ΣΠΟΥΔΩΝ	115	0	9	4	30	31	41	3.79	0	10	15	32	32	26	3.43	32	32	18	13	9	11	2.39	49	29	12	7	6	12	2.39
ΤΜΗΜΑ ΟΡΓΑΝΩΣΗΣ ΚΑΙ ΔΙΑΧΕΙΡΙΣΗΣ ΑΘΛΗΤΙΣΜΟΥ	213	0	12	16	45	51	89	3.89	0	12	15	64	52	70	3.72	13	66	23	22	24	65	3.00	32	57	18	19	26	61	3.09
ΤΜΗΜΑ ΠΟΛΙΤΙΚΗΣ ΕΠΙΣΤΗΜΗΣ ΚΑΙ ΔΙΕΘΝΩΝ ΣΧΕΣΕΩΝ	313	0	22	37	68	95	91	3.63	0	13	36	90	95	79	3.61	98	102	17	31	18	47	2.49	121	102	18	19	15	38	2.32
ΤΜΗΜΑ ΠΛΗΡΟΦΟΡΙΚΗΣ ΚΑΙ ΤΗΛΕΠΙΚΟΙΝΩΝΙΩΝ	98	0	11	10	23	23	31	3.54	0	3	2	29	36	28	3.86	6	22	3	17	8	42	3.49	11	30	5	21	13	18	2.82
<b>Σύνολο</b>	<b>1984</b>	<b>0</b>	<b>126</b>	<b>187</b>	<b>433</b>	<b>573</b>	<b>665</b>	<b>3.74</b>	<b>0</b>	<b>95</b>	<b>170</b>	<b>617</b>	<b>624</b>	<b>478</b>	<b>3.61</b>	<b>406</b>	<b>600</b>	<b>169</b>	<b>261</b>	<b>193</b>	<b>355</b>	<b>2.70</b>	<b>628</b>	<b>556</b>	<b>133</b>	<b>223</b>	<b>180</b>	<b>264</b>	<b>2.60</b>

Τμήμα	Σύνολο ερωτηματολογίων	Α13. Πώς κρίνετε τον αριθμό Διδακτικών Μονάδων σε σχέση με τον φόρτο εργασίας;							Α14. Διαφάνεια των κριτηρίων βαθμολόγησης.							Α15. Το θέμα δόθηκε εγκαίρως;						Α16. Η καταληκτική ημερομηνία για υποβολή ή παρουσίαση των εργασιών ήταν λογική;							
		Χ.Σ.	1	2	3	4	5	Μ.Ο.	Χ.Σ.	1	2	3	4	5	Μ.Ο.	Χ.Σ.	1	2	3	4	5	Μ.Ο.	Χ.Σ.	1	2	3	4	5	Μ.Ο.
ΠΡΟΓΡΑΜΜΑ ΜΕΤΑΠΤΥΧΙΑΚΩΝ ΣΠΟΥΔΩΝ ΑΡΧΑΙΑ ΚΑΙ ΝΕΑ ΕΛΛΗΝΙΚΗ ΦΙΛΟΛΟΓΙΑ	25	0	1	0	4	11	9	4.08	0	1	0	1	8	15	4.44	10	0	0	1	5	9	4.53	10	0	0	0	3	12	4.80

ΠΜΣ ΑΡΧΑΙΑ ΚΑΙ ΝΕΑ ΕΛΛΗΝΙΚΗ ΦΙΛΟΛΟΓΙΑ-ΚΑΤΕΥΘΥΝΣΗ ΑΡΧΑΙΑΣ ΕΛΛΗΝΙΚΗΣ	8	0	0	1	4	1	2	3.50	0	1	0	2	2	3	3.75	5	0	0	0	1	2	4.67	6	0	0	0	0	2	5.00
ΠΜΣ "ΕΠΙΣΤΗΜΗ ΚΑΙ ΤΕΧΝΟΛΟΓΙΑ ΥΠΟΛΟΓΙΣΤΩΝ"	3	0	0	0	0	0	3	5.00	0	0	0	0	0	3	5.00	0	0	0	0	0	3	5.00	0	0	0	0	0	3	5.00
ΠΜΣ "ΠΡΟΗΓΜΕΝΑ ΘΛΕΠΙΚΟΙΝΩΝΙΑΚΑ ΣΥΣΤΗΜΑΤΑ ΚΑΙ ΔΙΚΤΥΑ"	4	0	0	0	0	1	3	4.75	0	0	0	0	1	3	4.75	0	0	0	0	0	4	5.00	0	0	0	0	0	4	5.00
ΜΕΤΑΠΤΥΧΙΑΚΟ ΟΙΚΟΝΟΜΙΚΗ ΑΝΑΛΥΣΗ	11	0	0	0	5	5	1	3.64	0	0	0	0	3	8	4.73	0	0	0	0	2	9	4.82	0	0	0	0	0	11	5.00
ΠΜΣ ΟΡΓΑΝΩΣΗ & ΔΙΟΙΚΗΣΗ ΔΗΜΟΣΙΩΝ ΥΠΗΡΕΣΙΩΝ, ΔΗΜΟΣΙΩΝ ΟΡΓΑΝΙΣΜΩΝ ΚΑΙ ΕΠΙΧΕΙΡΗΣΕΩΝ	5	0	0	0	1	0	4	4.60	0	0	0	0	2	3	4.60	0	0	0	0	0	5	5.00	0	0	0	0	0	5	5.00
ΠΜΣ ΣΤΗΝ ΕΠΙΣΤΗΜΗ ΔΕΔΟΜΕΝΩΝ	24	0	1	2	7	9	5	3.62	0	0	2	3	5	14	4.29	0	2	1	1	6	14	4.21	0	1	1	3	5	14	4.25
ΠΜΣ ΔΡΑΜΑΤΙΚΗ ΤΕΧΝΗ ΚΑΙ ΠΑΡΑΣΤΑΤΙΚΕΣ ΤΕΧΝΕΣ ΣΤΗΝ ΕΚΠΑΙΔΕΥΣΗ ΚΑΙ ΔΙΑ ΒΙΟΥ ΜΑΘΗΣΗ	21	0	2	4	6	8	1	3.10	0	3	5	8	4	1	2.76	1	3	6	0	7	4	3.15	1	1	4	4	9	2	3.35
ΤΜΗΜΑ ΟΡΓΑΝΩΣΗΣ & ΔΙΑΧΕΙΡΙΣΗΣ ΑΘΛΗΤΙΣΜΟΥ ΠΜΣ 'ΟΡΓΑΝΩΣΗ & ΔΙΟΙΚΗΣΗ ΑΘΛΗΤΙΚΩΝ ΟΡΓΑΝΙΣΜΩΝ & ΕΠΙΧΕΙΡΗΣΕΩΝ'	28	0	0	0	8	13	7	3.96	0	0	2	3	5	18	4.39	5	0	0	1	5	17	4.70	4	0	0	2	3	19	4.71
ΠΜΣ ΟΡΓΑΝΩΣΗ ΚΑΙ ΔΙΑΧΕΙΡΙΣΗ ΑΘΛΗΤΙΚΩΝ ΔΡΑΣΤΗΡΙΟΤΗΤΩΝ ΓΙΑ ΑΤΟΜΑ ΜΕ ΑΝΑΠΗΡΙΕΣ(Α.ΜΕ.Α.)	6	0	0	0	1	2	3	4.33	0	1	0	0	2	3	4.00	1	0	0	0	0	5	5.00	1	0	0	0	0	5	5.00
ΠΜΣ ΔΙΑΚΥΒΕΡΝΗΣΗ ΚΑΙ ΔΗΜΟΣΙΕΣ ΠΟΛΙΤΙΚΕΣ	34	0	2	1	7	14	10	3.85	0	2	1	2	18	11	4.03	1	2	1	1	8	21	4.36	1	2	1	1	7	22	4.39
ΠΜΣ ΠΑΓΚΟΣΜΙΕΣ ΠΡΟΚΛΗΣΕΙΣ ΚΑΙ ΣΥΣΤΗΜΑΤΑ ΑΝΑΛΥΣΕΩΝ	50	0	0	0	9	20	21	4.24	0	0	0	1	7	42	4.82	2	0	0	0	7	41	4.85	1	0	1	2	11	35	4.63
ΠΜΣ ΤΟΠΙΚΗ ΚΑΙ ΠΕΡΙΦΕΡΕΙΑΚΗ ΑΝΑΠΤΥΞΗ ΚΑΙ ΑΥΤΟΔΙΟΙΚΗΣΗ	120	0	6	3	17	56	38	3.98	0	5	7	16	33	59	4.12	17	1	7	6	11	78	4.53	20	3	5	4	12	76	4.53
ΚΟΙΝΟ ΠΡΟΓΡΑΜΜΑ ΜΕΤΑΠΤΥΧΙΑΚΩΝ ΣΠΟΥΔΩΝ "ΠΑΓΚΟΣΜΙΑ ΠΟΛΙΤΙΚΗ ΟΙΚΟΝΟΜΙΑ"	9	0	0	1	6	1	1	3.22	0	0	0	6	0	3	3.67	0	0	0	5	1	3	3.78	0	0	0	5	0	4	3.89
ΔΠΜΣ ΔΙΑΣΤΗΜΙΚΗ ΕΠΙΣΤΗΜΗ, ΤΕΧΝΟΛΟΓΙΕΣ ΚΑΙ ΕΦΑΡΜΟΓΕΣ	6	0	0	1	1	0	4	4.17	0	0	0	0	5	1	4.17	0	0	0	1	4	1	4.00	0	0	0	0	5	1	4.17
ΠΡΟΓΡΑΜΜΑ ΜΕΤΑΠΤΥΧΙΑΚΩΝ ΣΠΟΥΔΩΝ "ΜΕΣΟΓΕΙΑΚΕΣ ΣΠΟΥΔΕΣ"	9	0	0	0	2	4	3	4.11	0	1	0	0	2	6	4.33	1	0	0	0	1	7	4.88	0	0	0	0	2	7	4.78
ΤΜΗΜΑ ΝΟΣΗΛΕΥΤΙΚΗΣ	9	0	0	0	3	3	3	4.00	0	0	0	0	2	7	4.78	6	0	0	0	0	3	5.00	6	0	0	0	0	3	5.00
ΤΜΗΜΑ ΦΙΛΟΛΟΓΙΑΣ	199	0	15	6	79	66	33	3.48	0	9	6	37	53	94	4.09	79	2	4	9	22	83	4.50	83	2	2	12	19	81	4.51
ΤΜΗΜΑ ΟΙΚΟΝΟΜΙΚΩΝ ΕΠΙΣΤΗΜΩΝ	250	0	13	18	79	65	75	3.68	0	16	18	42	69	105	3.92	47	11	6	32	49	105	4.14	52	12	4	34	53	95	4.09
ΤΜΗΜΑ ΙΣΤΟΡΙΑΣ, ΑΡΧΑΙΟΛΟΓΙΑΣ ΚΑΙ ΔΙΑΧΕΙΡΙΣΗΣ ΠΟΛΙΤΙΣΜΙΚΩΝ ΑΓΑΘΩΝ	120	0	5	7	56	22	30	3.54	0	7	12	30	31	40	3.71	57	3	1	4	15	40	4.40	60	4	2	2	13	39	4.35
ΤΜΗΜΑ ΚΟΙΝΩΝΙΚΗΣ ΚΑΙ ΕΚΠΑΙΔΕΥΤΙΚΗΣ ΠΟΛΙΤΙΚΗΣ	304	0	19	33	107	89	56	3.43	0	26	12	63	82	121	3.86	132	19	7	31	42	73	3.83	131	20	7	29	31	86	3.90
ΤΜΗΜΑ ΘΕΑΤΡΙΚΩΝ ΣΠΟΥΔΩΝ	115	0	11	2	20	34	48	3.92	0	8	4	24	20	59	4.03	31	3	2	10	19	50	4.32	31	4	3	7	19	51	4.31
ΤΜΗΜΑ ΟΡΓΑΝΩΣΗΣ ΚΑΙ ΔΙΑΧΕΙΡΙΣΗΣ ΑΘΛΗΤΙΣΜΟΥ	213	0	11	12	60	58	72	3.79	0	9	15	45	45	99	3.99	31	13	8	36	37	88	3.98	31	11	12	29	41	89	4.02

ΤΜΗΜΑ ΠΟΛΙΤΙΚΗΣ ΕΠΙΣΤΗΜΗΣ ΚΑΙ ΔΙΕΘΝΩΝ ΣΧΕΣΕΩΝ	313	0	19	14	76	100	104	3.82	0	18	19	41	85	150	4.05	72	9	7	25	46	154	4.37	78	17	8	23	44	143	4.23
ΤΜΗΜΑ ΠΛΗΡΟΦΟΡΙΚΗΣ ΚΑΙ ΤΗΛΕΠΙΚΟΙΝΩΝΙΩΝ	98	0	7	5	38	26	22	3.52	0	10	6	19	27	36	3.74	19	6	1	15	20	37	4.03	21	4	3	12	21	37	4.09
<i>Σύνολο</i>	1984	0	112	110	596	608	558	3.70	0	117	109	343	511	904	4.00	517	74	51	178	308	856	4.24	537	81	53	169	298	846	4.23

Τμήμα	Σύνολο ερωτηματολογίων	Α17. Υπήρχε σχετικό ερευνητικό υλικό στη βιβλιοθήκη;							Α18. Υπήρχε καθοδήγηση από τον διδάσκοντα;							Α19. Τα σχόλια του διδάσκοντος ήταν εποικοδομητικά και αναλυτικά;							Α20. Δόθηκε η δυνατότητα βελτίωσης της εργασίας;						
		Χ.Σ.	1	2	3	4	5	M.O.	Χ.Σ.	1	2	3	4	5	M.O.	Χ.Σ.	1	2	3	4	5	M.O.	Χ.Σ.	1	2	3	4	5	M.O.
ΠΡΟΓΡΑΜΜΑ ΜΕΤΑΠΤΥΧΙΑΚΩΝ ΣΠΟΥΔΩΝ ΑΡΧΑΙΑ ΚΑΙ ΝΕΑ ΕΛΛΗΝΙΚΗ ΦΙΛΟΛΟΓΙΑ	25	12	0	0	5	2	6	4.08	10	0	0	2	2	11	4.60	10	0	0	1	4	10	4.60	11	0	0	2	3	9	4.50
ΠΜΣ ΑΡΧΑΙΑ ΚΑΙ ΝΕΑ ΕΛΛΗΝΙΚΗ ΦΙΛΟΛΟΓΙΑ-ΚΑΤΕΥΘΥΝΣΗ ΑΡΧΑΙΑΣ ΕΛΛΗΝΙΚΗΣ	8	6	0	0	0	0	2	5.00	6	0	0	1	0	1	4.00	7	0	0	0	1	0	4.00	7	0	0	0	0	1	5.00
ΠΜΣ "ΕΠΙΣΤΗΜΗ ΚΑΙ ΤΕΧΝΟΛΟΓΙΑ ΥΠΟΛΟΓΙΣΤΩΝ"	3	0	0	0	0	0	3	5.00	0	0	0	0	0	3	5.00	0	0	0	0	0	3	5.00	0	0	0	0	0	3	5.00
ΠΜΣ "ΠΡΟΗΓΜΕΝΑ ΤΗΛΕΠΙΚΟΙΝΩΝΙΑΚΑ ΣΥΣΤΗΜΑΤΑ ΚΑΙ ΔΙΚΤΥΑ"	4	0	0	0	0	0	4	5.00	0	0	0	0	0	4	5.00	0	0	0	0	0	4	5.00	0	0	0	0	0	4	5.00
ΜΕΤΑΠΤΥΧΙΑΚΟ ΟΙΚΟΝΟΜΙΚΗ ΑΝΑΛΥΣΗ	11	0	0	2	2	3	4	3.82	0	0	0	0	0	11	5.00	0	0	0	0	0	11	5.00	0	0	0	0	2	9	4.82
ΠΜΣ ΟΡΓΑΝΩΣΗ & ΔΙΟΙΚΗΣΗ ΔΗΜΟΣΙΩΝ ΥΠΗΡΕΣΙΩΝ, ΔΗΜΟΣΙΩΝ ΟΡΓΑΝΙΣΜΩΝ ΚΑΙ ΕΠΙΧΕΙΡΗΣΕΩΝ	5	0	0	0	1	0	4	4.60	0	0	0	0	0	5	5.00	0	0	0	0	0	5	5.00	0	0	0	0	0	5	5.00
ΠΜΣ ΣΤΗΝ ΕΠΙΣΤΗΜΗ ΔΕΔΟΜΕΝΩΝ	24	8	4	1	4	2	5	3.19	1	0	1	6	4	12	4.17	1	1	1	6	6	9	3.91	1	6	1	6	4	6	3.13
ΠΜΣ ΔΡΑΜΑΤΙΚΗ ΤΕΧΝΗ ΚΑΙ ΠΑΡΑΣΤΑΤΙΚΕΣ ΤΕΧΝΕΣ ΣΤΗΝ ΕΚΠΑΙΔΕΥΣΗ ΚΑΙ ΔΙΑ ΒΙΟΥ ΜΑΘΗΣΗ	21	1	10	4	4	1	1	1.95	0	4	8	7	2	0	2.33	1	5	7	6	0	2	2.35	2	4	4	9	0	2	2.58
ΤΜΗΜΑ ΟΡΓΑΝΩΣΗΣ & ΔΙΑΧΕΙΡΙΣΗΣ ΑΘΛΗΤΙΣΜΟΥ ΠΜΣ 'ΟΡΓΑΝΩΣΗ & ΔΙΟΙΚΗΣΗ ΑΘΛΗΤΙΚΩΝ ΟΡΓΑΝΙΣΜΩΝ & ΕΠΙΧΕΙΡΗΣΕΩΝ'	28	6	0	0	3	12	7	4.18	4	0	1	1	5	17	4.58	5	0	1	2	3	17	4.57	4	2	0	1	3	18	4.46
ΠΜΣ ΟΡΓΑΝΩΣΗ ΚΑΙ ΔΙΑΧΕΙΡΙΣΗ ΑΘΛΗΤΙΚΩΝ ΔΡΑΣΤΗΡΙΟΤΗΤΩΝ ΓΙΑ ΑΤΟΜΑ ΜΕ ΑΝΑΠΗΡΙΕΣ(Α.ΜΕ.Α.)	6	1	0	0	0	0	5	5.00	2	0	0	0	0	4	5.00	2	0	0	0	0	4	5.00	1	0	0	0	0	5	5.00
ΠΜΣ ΔΙΑΚΥΒΕΡΝΗΣΗ ΚΑΙ ΔΗΜΟΣΙΕΣ ΠΟΛΙΤΙΚΕΣ	34	1	5	3	4	5	16	3.73	1	1	2	2	5	23	4.42	1	1	1	3	6	22	4.42	2	8	1	3	7	13	3.50
ΠΜΣ ΠΑΓΚΟΣΜΙΕΣ ΠΡΟΚΛΗΣΕΙΣ ΚΑΙ ΣΥΣΤΗΜΑΤΑ ΑΝΑΛΥΣΕΩΝ	50	2	0	0	3	12	33	4.62	1	0	0	4	9	36	4.65	2	0	1	3	12	32	4.56	2	9	1	2	13	23	3.83
ΠΜΣ ΤΟΠΙΚΗ ΚΑΙ ΠΕΡΙΦΕΡΕΙΑΚΗ ΑΝΑΠΤΥΞΗ ΚΑΙ ΑΥΤΟΔΙΟΙΚΗΣΗ	120	24	7	4	8	30	47	4.10	20	6	8	10	17	59	4.15	18	8	9	9	18	58	4.07	19	16	4	15	19	47	3.76
ΚΟΙΝΟ ΠΡΟΓΡΑΜΜΑ ΜΕΤΑΠΤΥΧΙΑΚΩΝ ΣΠΟΥΔΩΝ "ΠΑΓΚΟΣΜΙΑ ΠΟΛΙΤΙΚΗ ΟΙΚΟΝΟΜΙΑ"	9	1	0	0	4	0	4	4.00	0	0	0	6	0	3	3.67	0	0	0	6	0	3	3.67	0	0	1	7	0	1	3.11
ΔΠΜΣ ΔΙΑΣΤΗΜΙΚΗ ΕΠΙΣΤΗΜΗ, ΤΕΧΝΟΛΟΓΙΕΣ ΚΑΙ ΕΦΑΡΜΟΓΕΣ	6	0	0	1	1	4	0	3.50	0	0	0	0	6	0	4.00	0	0	0	0	6	0	4.00	0	0	2	0	3	1	3.50
ΠΡΟΓΡΑΜΜΑ ΜΕΤΑΠΤΥΧΙΑΚΩΝ ΣΠΟΥΔΩΝ "ΜΕΣΟΓΕΙΑΚΕΣ ΣΠΟΥΔΕΣ"	9	0	5	0	1	2	1	2.33	0	0	2	0	0	7	4.33	1	0	1	1	0	6	4.38	1	1	1	1	2	3	3.62
ΤΜΗΜΑ ΝΟΣΗΛΕΥΤΙΚΗΣ	9	7	0	0	0	0	2	5.00	6	0	0	0	2	1	4.33	6	0	0	0	0	3	5.00	6	0	1	1	1	0	3.00

ΤΜΗΜΑ ΦΙΛΟΛΟΓΙΑΣ	199	92	9	7	16	25	50	3.93	81	9	2	7	17	83	4.38	83	9	4	7	19	77	4.30	91	8	4	12	25	59	4.14
ΤΜΗΜΑ ΟΙΚΟΝΟΜΙΚΩΝ ΕΠΙΣΤΗΜΩΝ	250	58	12	7	50	62	61	3.80	53	16	14	32	45	90	3.91	55	18	12	31	45	89	3.90	66	20	11	41	42	70	3.71
ΤΜΗΜΑ ΙΣΤΟΡΙΑΣ, ΑΡΧΑΙΟΛΟΓΙΑΣ ΚΑΙ ΔΙΑΧΕΙΡΙΣΗΣ ΠΟΛΙΤΙΣΜΙΚΩΝ ΑΓΑΘΩΝ	120	59	5	3	8	15	30	4.02	58	9	6	11	11	25	3.60	59	7	10	7	11	26	3.64	63	4	8	8	14	23	3.77
ΤΜΗΜΑ ΚΟΙΝΩΝΙΚΗΣ ΚΑΙ ΕΚΠΑΙΔΕΥΤΙΚΗΣ ΠΟΛΙΤΙΚΗΣ	304	137	26	11	44	30	56	3.47	134	20	9	28	37	76	3.82	134	23	10	25	38	74	3.76	138	26	5	38	41	56	3.58
ΤΜΗΜΑ ΘΕΑΤΡΙΚΩΝ ΣΠΟΥΔΩΝ	115	33	3	11	11	30	27	3.82	31	5	1	10	17	51	4.29	30	7	4	6	19	49	4.16	37	8	3	10	15	42	4.03
ΤΜΗΜΑ ΟΡΓΑΝΩΣΗΣ ΚΑΙ ΔΙΑΧΕΙΡΙΣΗΣ ΑΘΛΗΤΙΣΜΟΥ	213	31	13	8	48	31	82	3.88	30	10	10	32	44	87	4.03	36	12	9	35	37	84	3.97	34	14	21	34	31	79	3.78
ΤΜΗΜΑ ΠΟΛΙΤΙΚΗΣ ΕΠΙΣΤΗΜΗΣ ΚΑΙ ΔΙΕΘΝΩΝ ΣΧΕΣΕΩΝ	313	80	21	13	48	73	78	3.75	75	20	12	34	57	115	3.99	79	21	16	24	53	120	4.00	87	50	21	32	41	82	3.37
ΤΜΗΜΑ ΠΛΗΡΟΦΟΡΙΚΗΣ ΚΑΙ ΤΗΛΕΠΙΚΟΙΝΩΝΙΩΝ	98	24	11	7	22	15	19	3.32	21	11	7	13	16	30	3.61	19	13	7	12	14	33	3.59	25	25	7	10	5	26	3.00
<b>Σύνολο</b>	1984	583	131	82	287	354	547	3.79	534	111	83	206	296	754	4.03	549	125	93	184	292	741	4.00	597	201	96	232	271	587	3.68

Τμήμα	Σύνολο ερωτηματολογίων	A21. Η συγκεκριμένη εργασία σας βοήθησε να κατανοήσετε το συγκεκριμένο θέμα;							B22. Οργανώνει καλά την παρουσίαση της ύλης στα μαθήματα;							B23. Επιτυγχάνει να διεγείρει το ενδιαφέρον για το αντικείμενο του μαθήματος;							B24. Αναλύει και παρουσιάζει τις έννοιες με τρόπο απλό και ενδιαφέροντα χρησιμοποιώντας παραδείγματα;						
		Χ.Σ.	1	2	3	4	5	Μ.Ο.	Χ.Σ.	1	2	3	4	5	Μ.Ο.	Χ.Σ.	1	2	3	4	5	Μ.Ο.	Χ.Σ.	1	2	3	4	5	Μ.Ο.
ΠΡΟΓΡΑΜΜΑ ΜΕΤΑΠΤΥΧΙΑΚΩΝ ΣΠΟΥΔΩΝ ΑΡΧΑΙΑ ΚΑΙ ΝΕΑ ΕΛΛΗΝΙΚΗ ΦΙΛΟΛΟΓΙΑ	25	11	0	0	0	5	9	4.64	0	0	1	3	5	16	4.44	0	0	1	1	6	17	4.56	0	1	0	2	7	15	4.40
ΠΜΣ ΑΡΧΑΙΑ ΚΑΙ ΝΕΑ ΕΛΛΗΝΙΚΗ ΦΙΛΟΛΟΓΙΑ-ΚΑΤΕΥΘΥΝΣΗ ΑΡΧΑΙΑΣ ΕΛΛΗΝΙΚΗΣ	8	7	0	0	0	1	0	4.00	0	0	0	2	1	5	4.38	0	0	0	1	0	7	4.75	0	1	0	0	1	6	4.38
ΠΜΣ "ΕΠΙΣΤΗΜΗ ΚΑΙ ΤΕΧΝΟΛΟΓΙΑ ΥΠΟΛΟΓΙΣΤΩΝ"	3	0	0	0	0	0	3	5.00	0	0	0	0	0	3	5.00	0	0	0	0	0	3	5.00	0	0	0	0	0	3	5.00
ΠΜΣ "ΠΡΟΗΓΜΕΝΑ ΤΗΛΕΠΙΚΟΙΝΩΝΙΑΚΑ ΣΥΣΤΗΜΑΤΑ ΚΑΙ ΔΙΚΤΥΑ"	4	0	0	0	0	0	4	5.00	0	0	0	0	1	3	4.75	0	0	0	1	0	3	4.50	0	0	0	0	1	3	4.75
ΜΕΤΑΠΤΥΧΙΑΚΟ ΟΙΚΟΝΟΜΙΚΗ ΑΝΑΛΥΣΗ	11	0	0	0	0	1	10	4.91	0	0	0	0	0	11	5.00	0	0	0	0	1	10	4.91	0	0	0	0	0	11	5.00
ΠΜΣ ΟΡΓΑΝΩΣΗ & ΔΙΟΙΚΗΣΗ ΔΗΜΟΣΙΩΝ ΥΠΗΡΕΣΙΩΝ, ΔΗΜΟΣΙΩΝ ΟΡΓΑΝΙΣΜΩΝ ΚΑΙ ΕΠΙΧΕΙΡΗΣΕΩΝ	5	0	0	0	0	0	5	5.00	0	0	0	0	0	5	5.00	0	0	0	0	1	4	4.80	0	0	0	0	1	4	4.80
ΠΜΣ ΣΤΗΝ ΕΠΙΣΤΗΜΗ ΔΕΔΟΜΕΝΩΝ	24	0	3	1	2	7	11	3.92	0	3	1	5	4	11	3.79	0	3	1	4	8	8	3.71	0	1	0	5	7	11	4.12
ΠΜΣ ΔΡΑΜΑΤΙΚΗ ΤΕΧΝΗ ΚΑΙ ΠΑΡΑΣΤΑΤΙΚΕΣ ΤΕΧΝΕΣ ΣΤΗΝ ΕΚΠΑΙΔΕΥΣΗ ΚΑΙ ΔΙΑ ΒΙΟΥ ΜΑΘΗΣΗ	21	1	5	5	8	1	1	2.40	0	4	7	8	0	2	2.48	0	4	9	6	1	1	2.33	0	6	10	3	1	1	2.10
ΤΜΗΜΑ ΟΡΓΑΝΩΣΗΣ & ΔΙΑΧΕΙΡΙΣΗΣ ΑΘΛΗΤΙΣΜΟΥ ΠΜΣ 'ΟΡΓΑΝΩΣΗ & ΔΙΟΙΚΗΣΗ ΑΘΛΗΤΙΚΩΝ ΟΡΓΑΝΙΣΜΩΝ & ΕΠΙΧΕΙΡΗΣΕΩΝ'	28	4	0	0	0	6	18	4.75	0	0	0	0	1	27	4.96	0	0	0	1	3	24	4.82	0	0	1	0	3	24	4.79

ΠΜΣ ΟΡΓΑΝΩΣΗ ΚΑΙ ΔΙΑΧΕΙΡΙΣΗ ΑΘΛΗΤΙΚΩΝ ΔΡΑΣΤΗΡΙΟΤΗΤΩΝ ΓΙΑ ΑΤΟΜΑ ΜΕ ΑΝΑΠΗΡΙΕΣ(Α.ΜΕ.Α.)	6	1	0	0	0	0	5	5.00	0	0	0	1	1	4	4.50	0	0	0	1	0	5	4.67	0	0	0	1	0	5	4.67
ΠΜΣ ΔΙΑΚΥΒΕΡΝΗΣΗΣ ΚΑΙ ΔΗΜΟΣΙΕΣ ΠΟΛΙΤΙΚΕΣ	34	2	1	0	4	7	20	4.41	0	1	0	4	7	22	4.44	0	1	2	2	6	23	4.41	0	1	1	2	6	24	4.50
ΠΜΣ ΠΑΓΚΟΣΜΙΕΣ ΠΡΟΚΛΗΣΕΙΣ ΚΑΙ ΣΥΣΤΗΜΑΤΑ ΑΝΑΛΥΣΕΩΝ	50	2	0	0	4	12	32	4.58	0	0	1	1	10	38	4.70	0	0	0	2	8	40	4.76	0	0	1	1	10	38	4.70
ΠΜΣ ΤΟΠΙΚΗ ΚΑΙ ΠΕΡΙΦΕΡΕΙΑΚΗ ΑΝΑΠΤΥΞΗ ΚΑΙ ΑΥΤΟΔΙΟΙΚΗΣΗ	120	19	8	1	4	28	60	4.30	0	9	6	5	27	73	4.24	0	6	12	12	21	69	4.12	0	10	7	12	21	70	4.12
ΚΟΙΝΟ ΠΡΟΓΡΑΜΜΑ ΜΕΤΑΠΤΥΧΙΑΚΩΝ ΣΠΟΥΔΩΝ "ΠΑΓΚΟΣΜΙΑ ΠΟΛΙΤΙΚΗ ΟΙΚΟΝΟΜΙΑ"	9	0	0	0	6	1	2	3.56	0	0	0	5	1	3	3.78	0	0	0	5	1	3	3.78	0	0	0	5	1	3	3.78
ΔΠΜΣ ΔΙΑΣΤΗΜΙΚΗ ΕΠΙΣΤΗΜΗ, ΤΕΧΝΟΛΟΓΙΕΣ ΚΑΙ ΕΦΑΡΜΟΓΕΣ	6	0	0	0	2	3	1	3.83	0	0	0	1	3	2	4.17	0	0	0	2	2	2	4.00	0	0	0	1	3	2	4.17
ΠΡΟΓΡΑΜΜΑ ΜΕΤΑΠΤΥΧΙΑΚΩΝ ΣΠΟΥΔΩΝ "ΜΕΣΟΓΕΙΑΚΕΣ ΣΠΟΥΔΕΣ"	9	1	0	0	0	2	6	4.75	0	0	1	0	1	7	4.56	0	1	0	0	0	8	4.56	0	0	1	1	1	6	4.33
ΤΜΗΜΑ ΝΟΣΗΛΕΥΤΙΚΗΣ	9	6	0	0	0	1	2	4.67	0	0	0	0	2	7	4.78	0	0	0	1	1	7	4.67	0	0	0	1	0	8	4.78
ΤΜΗΜΑ ΦΙΛΟΛΟΓΙΑΣ	199	82	7	3	15	24	68	4.22	0	15	11	17	35	121	4.19	0	24	10	18	33	114	4.02	0	16	7	17	35	124	4.23
ΤΜΗΜΑ ΟΙΚΟΝΟΜΙΚΩΝ ΕΠΙΣΤΗΜΩΝ	250	61	22	10	35	47	75	3.76	0	33	11	38	62	106	3.79	0	37	19	40	57	97	3.63	0	32	12	42	52	112	3.80
ΤΜΗΜΑ ΙΣΤΟΡΙΑΣ, ΑΡΧΑΙΟΛΟΓΙΑΣ ΚΑΙ ΔΙΑΧΕΙΡΙΣΗΣ ΠΟΛΙΤΙΣΜΙΚΩΝ ΑΓΑΘΩΝ	120	62	3	4	3	13	35	4.26	0	15	13	13	35	44	3.67	0	14	16	17	26	47	3.63	0	13	12	14	32	49	3.77
ΤΜΗΜΑ ΚΟΙΝΩΝΙΚΗΣ ΚΑΙ ΕΚΠΑΙΔΕΥΤΙΚΗΣ ΠΟΛΙΤΙΚΗΣ	304	133	21	6	28	41	75	3.84	0	16	13	42	75	158	4.14	0	20	20	52	67	145	3.98	0	16	13	47	62	166	4.15
ΤΜΗΜΑ ΘΕΑΤΡΙΚΩΝ ΣΠΟΥΔΩΝ	115	35	4	3	10	22	41	4.16	0	8	5	15	25	62	4.11	0	12	4	14	31	54	3.97	0	7	8	13	22	65	4.13
ΤΜΗΜΑ ΟΡΓΑΝΩΣΗΣ ΚΑΙ ΔΙΑΧΕΙΡΙΣΗΣ ΑΘΛΗΤΙΣΜΟΥ	213	35	14	9	28	42	85	3.98	0	8	16	37	42	110	4.08	0	11	16	37	45	104	4.01	0	9	11	33	45	115	4.15
ΤΜΗΜΑ ΠΟΛΙΤΙΚΗΣ ΕΠΙΣΤΗΜΗΣ ΚΑΙ ΔΙΕΘΝΩΝ ΣΧΕΣΕΩΝ	313	81	27	13	33	43	116	3.90	0	31	22	39	64	157	3.94	0	27	22	47	71	146	3.92	0	21	16	33	77	166	4.12
ΤΜΗΜΑ ΠΛΗΡΟΦΟΡΙΚΗΣ ΚΑΙ ΤΗΛΕΠΙΚΟΙΝΩΝΙΩΝ	98	21	10	10	11	16	30	3.60	0	14	11	5	28	40	3.70	0	19	9	12	22	36	3.48	0	12	15	9	17	45	3.69
<i>Σύνολο</i>	1984	564	125	65	193	323	714	4.01	0	157	119	241	430	1037	4.04	0	179	141	276	411	977	3.94	0	146	115	242	405	1076	4.08

Τμήμα	Σύνολο ερωτηματολογίων	B25. Ενθαρρύνει τους φοιτητές να διατυπώνουν απορίες και ερωτήσεις και να αναπτύξουν την κρίση τους;								B26. Ήταν συνεπής στις υποχρεώσεις του/της								B27. Είναι γενικά προσιτός στους φοιτητές;								Γ28. Πώς κρίνετε τη συμβολή του στην καλύτερη κατανόηση της ύλης;							
		Χ.Σ.	1	2	3	4	5	M.O.	Χ.Σ.	1	2	3	4	5	M.O.	Χ.Σ.	1	2	3	4	5	M.O.	Χ.Σ.	1	2	3	4	5	M.O.				
ΠΡΟΓΡΑΜΜΑ ΜΕΤΑΠΤΥΧΙΑΚΩΝ ΣΠΟΥΔΩΝ ΑΡΧΑΙΑ ΚΑΙ ΝΕΑ ΕΛΛΗΝΙΚΗ ΦΙΛΟΛΟΓΙΑ	25	0	1	0	0	4	20	4.68	0	0	0	0	2	23	4.92	0	0	0	1	4	20	4.76	14	0	0	0	4	7	4.64				
ΠΜΣ ΑΡΧΑΙΑ ΚΑΙ ΝΕΑ ΕΛΛΗΝΙΚΗ ΦΙΛΟΛΟΓΙΑ-ΚΑΤΕΥΘΥΝΣΗ ΑΡΧΑΙΑΣ ΕΛΛΗΝΙΚΗΣ	8	0	1	0	0	0	7	4.50	0	0	0	3	0	5	4.25	0	0	1	0	2	5	4.38	4	0	0	0	0	4	5.00				

ΠΜΣ "ΕΠΙΣΤΗΜΗ ΚΑΙ ΤΕΧΝΟΛΟΓΙΑ ΥΠΟΛΟΓΙΣΤΩΝ"	3	0	0	0	0	0	3	5.00	0	0	0	0	0	3	5.00	0	0	0	0	0	3	5.00	0	0	0	0	0	3	5.00
ΠΜΣ "ΠΡΟΗΓΜΕΝΑ ΤΗΛΕΠΙΚΟΙΝΩΝΙΑΚΑ ΣΥΣΤΗΜΑΤΑ ΚΑΙ ΔΙΚΤΥΑ"	4	0	0	0	1	0	3	4.50	0	0	0	0	1	3	4.75	0	0	0	1	0	3	4.50	0	0	0	0	0	4	5.00
ΜΕΤΑΠΤΥΧΙΑΚΟ ΟΙΚΟΝΟΜΙΚΗ ΑΝΑΛΥΣΗ	11	0	0	0	0	1	10	4.91	0	0	0	0	0	11	5.00	0	0	0	0	2	9	4.82	1	1	1	1	2	5	3.90
ΠΜΣ ΟΡΓΑΝΩΣΗ & ΔΙΟΙΚΗΣΗ ΔΗΜΟΣΙΩΝ ΥΠΗΡΕΣΙΩΝ, ΔΗΜΟΣΙΩΝ ΟΡΓΑΝΙΣΜΩΝ ΚΑΙ ΕΠΙΧΕΙΡΗΣΕΩΝ	5	0	0	0	0	0	5	5.00	0	0	0	0	0	5	5.00	0	0	0	0	0	5	5.00	0	0	0	0	0	5	5.00
ΠΜΣ ΣΤΗΝ ΕΠΙΣΤΗΜΗ ΔΕΔΟΜΕΝΩΝ	24	0	0	0	4	4	16	4.50	0	1	1	6	3	13	4.08	0	0	0	4	3	17	4.54	11	2	0	5	1	5	3.54
ΠΜΣ ΔΡΑΜΑΤΙΚΗ ΤΕΧΝΗ ΚΑΙ ΠΑΡΑΣΤΑΤΙΚΕΣ ΤΕΧΝΕΣ ΣΤΗΝ ΕΚΠΑΙΔΕΥΣΗ ΚΑΙ ΔΙΑ ΒΙΟΥ ΜΑΘΗΣΗ	21	0	6	6	7	0	2	2.33	0	4	5	10	0	2	2.57	0	4	3	6	5	3	3.00	0	7	2	7	3	2	2.57
ΤΜΗΜΑ ΟΡΓΑΝΩΣΗΣ & ΔΙΑΧΕΙΡΙΣΗΣ ΑΘΛΗΤΙΣΜΟΥ ΠΜΣ 'ΟΡΓΑΝΩΣΗ & ΔΙΟΙΚΗΣΗ ΑΘΛΗΤΙΚΩΝ ΟΡΓΑΝΙΣΜΩΝ & ΕΠΙΧΕΙΡΗΣΕΩΝ'	28	0	0	0	0	4	24	4.86	0	0	0	0	2	26	4.93	0	0	0	0	5	23	4.82	6	0	0	4	10	8	4.18
ΠΜΣ ΟΡΓΑΝΩΣΗ ΚΑΙ ΔΙΑΧΕΙΡΙΣΗ ΑΘΛΗΤΙΚΩΝ ΔΡΑΣΤΗΡΙΟΤΗΤΩΝ ΓΙΑ ΑΤΟΜΑ ΜΕ ΑΝΑΠΗΡΙΕΣ(Α.ΜΕ.Α.)	6	0	0	0	0	0	6	5.00	0	0	0	0	1	5	4.83	0	0	0	0	0	6	5.00	0	0	0	0	2	4	4.67
ΠΜΣ ΔΙΑΚΥΒΕΡΝΗΣΗ ΚΑΙ ΔΗΜΟΣΙΕΣ ΠΟΛΙΤΙΚΕΣ	34	0	1	0	3	6	24	4.53	0	1	0	2	3	28	4.68	0	1	1	0	7	25	4.59	7	1	0	3	6	17	4.41
ΠΜΣ ΠΑΓΚΟΣΜΙΕΣ ΠΡΟΚΛΗΣΕΙΣ ΚΑΙ ΣΥΣΤΗΜΑΤΑ ΑΝΑΛΥΣΕΩΝ	50	0	0	0	2	7	41	4.78	0	0	1	0	5	44	4.84	0	0	1	0	3	46	4.88	0	0	0	2	7	41	4.78
ΠΜΣ ΤΟΠΙΚΗ ΚΑΙ ΠΕΡΙΦΕΡΕΙΑΚΗ ΑΝΑΠΤΥΞΗ ΚΑΙ ΑΥΤΟΔΙΟΙΚΗΣΗ	120	0	12	6	9	21	72	4.12	0	11	3	3	17	86	4.37	0	12	5	3	17	83	4.28	24	7	2	11	23	53	4.18
ΚΟΙΝΟ ΠΡΟΓΡΑΜΜΑ ΜΕΤΑΠΤΥΧΙΑΚΩΝ ΣΠΟΥΔΩΝ "ΠΑΓΚΟΣΜΙΑ ΠΟΛΙΤΙΚΗ ΟΙΚΟΝΟΜΙΑ"	9	0	0	0	5	0	4	3.89	0	0	0	5	0	4	3.89	0	0	0	5	0	4	3.89	1	0	0	5	0	3	3.75
ΔΠΜΣ ΔΙΑΣΤΗΜΙΚΗ ΕΠΙΣΤΗΜΗ, ΤΕΧΝΟΛΟΓΙΕΣ ΚΑΙ ΕΦΑΡΜΟΓΕΣ	6	0	0	0	0	3	3	4.50	0	0	0	1	0	5	4.67	0	0	0	0	1	5	4.83	0	0	0	1	0	5	4.67
ΠΡΟΓΡΑΜΜΑ ΜΕΤΑΠΤΥΧΙΑΚΩΝ ΣΠΟΥΔΩΝ "ΜΕΣΟΓΕΙΑΚΕΣ ΣΠΟΥΔΕΣ"	9	0	0	0	1	1	7	4.67	0	0	1	0	1	7	4.56	0	0	1	0	2	6	4.44	1	0	0	0	1	7	4.88
ΤΜΗΜΑ ΝΟΣΗΛΕΥΤΙΚΗΣ	9	0	0	0	0	1	8	4.89	0	0	0	0	2	7	4.78	0	0	0	0	2	7	4.78	6	0	0	1	0	2	4.33
ΤΜΗΜΑ ΦΙΛΟΛΟΓΙΑΣ	199	0	14	10	14	31	130	4.27	0	5	4	15	49	126	4.44	0	15	10	14	26	134	4.28	90	7	3	14	31	54	4.12
ΤΜΗΜΑ ΟΙΚΟΝΟΜΙΚΩΝ ΕΠΙΣΤΗΜΩΝ	250	0	25	10	50	52	113	3.87	0	19	11	33	65	122	4.04	0	31	6	41	48	124	3.91	48	19	13	31	62	77	3.82
ΤΜΗΜΑ ΙΣΤΟΡΙΑΣ, ΑΡΧΑΙΟΛΟΓΙΑΣ ΚΑΙ ΔΙΑΧΕΙΡΙΣΗΣ ΠΟΛΙΤΙΣΜΙΚΩΝ ΑΓΑΘΩΝ	120	0	9	12	14	29	56	3.92	0	6	9	7	28	70	4.22	0	5	4	19	22	70	4.23	45	8	8	15	19	25	3.60
ΤΜΗΜΑ ΚΟΙΝΩΝΙΚΗΣ ΚΑΙ ΕΚΠΑΙΔΕΥΤΙΚΗΣ ΠΟΛΙΤΙΚΗΣ	304	0	18	15	42	65	164	4.12	0	12	9	33	64	186	4.33	0	18	16	40	61	169	4.14	132	21	8	36	49	58	3.67
ΤΜΗΜΑ ΘΕΑΤΡΙΚΩΝ ΣΠΟΥΔΩΝ	115	0	4	3	11	20	77	4.42	0	3	4	8	22	78	4.46	0	4	5	13	28	65	4.26	50	4	4	13	19	25	3.88
ΤΜΗΜΑ ΟΡΓΑΝΩΣΗΣ ΚΑΙ ΔΙΑΧΕΙΡΙΣΗΣ ΑΘΛΗΤΙΣΜΟΥ	213	0	8	12	33	42	118	4.17	0	13	9	29	46	116	4.14	0	7	16	34	41	115	4.13	30	13	12	40	31	87	3.91
ΤΜΗΜΑ ΠΟΛΙΤΙΚΗΣ ΕΠΙΣΤΗΜΗΣ ΚΑΙ ΔΙΕΘΝΩΝ ΣΧΕΣΕΩΝ	313	0	23	18	28	70	174	4.13	0	22	19	36	54	182	4.13	0	16	16	39	51	191	4.23	105	19	11	36	62	80	3.83

ΤΜΗΜΑ ΠΛΗΡΟΦΟΡΙΚΗΣ ΚΑΙ ΤΗΛΕΠΙΚΟΙΝΩΝΙΩΝ	98	0	14	7	11	18	48	3.81	0	7	3	14	16	58	4.17	0	9	10	10	21	48	3.91	17	19	6	10	20	26	3.35
<i>Σύνολο</i>	1984	0	136	99	235	379	1135	4.15	0	104	79	205	381	1215	4.27	0	122	95	230	351	1186	4.20	592	128	70	235	352	607	3.89

Τμήμα	Σύνολο ερωτηματολογίων	Δ29. Πώς κρίνετε το επίπεδο δυσκολίας του εργαστηρίου για το έτος του;							Δ30. Είναι επαρκείς οι σημειώσεις ως προς τις εργαστηριακές ασκήσεις;							Δ31. Εξηγούνται καλά οι βασικές αρχές των πειραμάτων / ασκήσεων;						Δ32. Είναι επαρκής ο εξοπλισμός του εργαστηρίου;							
		Χ.Σ.	1	2	3	4	5	Μ.Ο.	Χ.Σ.	1	2	3	4	5	Μ.Ο.	Χ.Σ.	1	2	3	4	5	Μ.Ο.	Χ.Σ.	1	2	3	4	5	Μ.Ο.
ΠΡΟΓΡΑΜΜΑ ΜΕΤΑΠΤΥΧΙΑΚΩΝ ΣΠΟΥΔΩΝ ΑΡΧΑΙΑ ΚΑΙ ΝΕΑ ΕΛΛΗΝΙΚΗ ΦΙΛΟΛΟΓΙΑ	25	25	0	0	0	0	0	0.00	25	0	0	0	0	0	0.00	25	0	0	0	0	0	0.00	25	0	0	0	0	0	0.00
ΠΜΣ ΑΡΧΑΙΑ ΚΑΙ ΝΕΑ ΕΛΛΗΝΙΚΗ ΦΙΛΟΛΟΓΙΑ-ΚΑΤΕΥΘΥΝΣΗ ΑΡΧΑΙΑΣ ΕΛΛΗΝΙΚΗΣ	8	8	0	0	0	0	0	0.00	8	0	0	0	0	0	0.00	8	0	0	0	0	0	0.00	8	0	0	0	0	0	0.00
ΠΜΣ "ΕΠΙΣΤΗΜΗ ΚΑΙ ΤΕΧΝΟΛΟΓΙΑ ΥΠΟΛΟΓΙΣΤΩΝ"	3	3	0	0	0	0	0	0.00	3	0	0	0	0	0	0.00	3	0	0	0	0	0	0.00	3	0	0	0	0	0	0.00
ΠΜΣ "ΠΡΟΗΓΜΕΝΑ ΤΗΛΕΠΙΚΟΙΝΩΝΙΑΚΑ ΣΥΣΤΗΜΑΤΑ ΚΑΙ ΔΙΚΤΥΑ"	4	4	0	0	0	0	0	0.00	4	0	0	0	0	0	0.00	4	0	0	0	0	0	0.00	4	0	0	0	0	0	0.00
ΜΕΤΑΠΤΥΧΙΑΚΟ ΟΙΚΟΝΟΜΙΚΗ ΑΝΑΛΥΣΗ	11	11	0	0	0	0	0	0.00	11	0	0	0	0	0	0.00	11	0	0	0	0	0	0.00	11	0	0	0	0	0	0.00
ΠΜΣ ΟΡΓΑΝΩΣΗ & ΔΙΟΙΚΗΣΗ ΔΗΜΟΣΙΩΝ ΥΠΗΡΕΣΙΩΝ, ΔΗΜΟΣΙΩΝ ΟΡΓΑΝΙΣΜΩΝ ΚΑΙ ΕΠΙΧΕΙΡΗΣΕΩΝ	5	5	0	0	0	0	0	0.00	5	0	0	0	0	0	0.00	5	0	0	0	0	0	0.00	5	0	0	0	0	0	0.00
ΠΜΣ ΣΤΗΝ ΕΠΙΣΤΗΜΗ ΔΕΔΟΜΕΝΩΝ	24	24	0	0	0	0	0	0.00	24	0	0	0	0	0	0.00	24	0	0	0	0	0	0.00	24	0	0	0	0	0	0.00
ΠΜΣ ΔΡΑΜΑΤΙΚΗ ΤΕΧΝΗ ΚΑΙ ΠΑΡΑΣΤΑΤΙΚΕΣ ΤΕΧΝΕΣ ΣΤΗΝ ΕΚΠΑΙΔΕΥΣΗ ΚΑΙ ΔΙΑ ΒΙΟΥ ΜΑΘΗΣΗ	21	21	0	0	0	0	0	0.00	21	0	0	0	0	0	0.00	21	0	0	0	0	0	0.00	21	0	0	0	0	0	0.00
ΤΜΗΜΑ ΟΡΓΑΝΩΣΗΣ & ΔΙΑΧΕΙΡΙΣΗΣ ΑΘΛΗΤΙΣΜΟΥ ΠΜΣ 'ΟΡΓΑΝΩΣΗ & ΔΙΟΙΚΗΣΗ ΑΘΛΗΤΙΚΩΝ ΟΡΓΑΝΙΣΜΩΝ & ΕΠΙΧΕΙΡΗΣΕΩΝ'	28	28	0	0	0	0	0	0.00	28	0	0	0	0	0	0.00	28	0	0	0	0	0	0.00	28	0	0	0	0	0	0.00
ΠΜΣ ΟΡΓΑΝΩΣΗ ΚΑΙ ΔΙΑΧΕΙΡΙΣΗ ΑΘΛΗΤΙΚΩΝ ΔΡΑΣΤΗΡΙΟΤΗΤΩΝ ΓΙΑ ΑΤΟΜΑ ΜΕ ΑΝΑΠΗΡΙΕΣ(Α.ΜΕ.Α.)	6	6	0	0	0	0	0	0.00	6	0	0	0	0	0	0.00	6	0	0	0	0	0	0.00	6	0	0	0	0	0	0.00
ΠΜΣ ΔΙΑΚΥΒΕΡΝΗΣΗ ΚΑΙ ΔΗΜΟΣΙΕΣ ΠΟΛΙΤΙΚΕΣ	34	34	0	0	0	0	0	0.00	34	0	0	0	0	0	0.00	34	0	0	0	0	0	0.00	34	0	0	0	0	0	0.00
ΠΜΣ ΠΑΓΚΟΣΜΙΕΣ ΠΡΟΚΛΗΣΕΙΣ ΚΑΙ ΣΥΣΤΗΜΑΤΑ ΑΝΑΛΥΣΕΩΝ	50	50	0	0	0	0	0	0.00	50	0	0	0	0	0	0.00	50	0	0	0	0	0	0.00	50	0	0	0	0	0	0.00
ΠΜΣ ΤΟΠΙΚΗ ΚΑΙ ΠΕΡΙΦΕΡΕΙΑΚΗ ΑΝΑΠΤΥΞΗ ΚΑΙ ΑΥΤΟΔΙΟΙΚΗΣΗ	120	120	0	0	0	0	0	0.00	120	0	0	0	0	0	0.00	120	0	0	0	0	0	0.00	120	0	0	0	0	0	0.00
ΚΟΙΝΟ ΠΡΟΓΡΑΜΜΑ ΜΕΤΑΠΤΥΧΙΑΚΩΝ ΣΠΟΥΔΩΝ "ΠΑΓΚΟΣΜΙΑ ΠΟΛΙΤΙΚΗ ΟΙΚΟΝΟΜΙΑ"	9	9	0	0	0	0	0	0.00	9	0	0	0	0	0	0.00	9	0	0	0	0	0	0.00	9	0	0	0	0	0	0.00
ΔΠΜΣ ΔΙΑΣΤΗΜΙΚΗ ΕΠΙΣΤΗΜΗ, ΤΕΧΝΟΛΟΓΙΕΣ ΚΑΙ ΕΦΑΡΜΟΓΕΣ	6	6	0	0	0	0	0	0.00	6	0	0	0	0	0	0.00	6	0	0	0	0	0	0.00	6	0	0	0	0	0	0.00
ΠΡΟΓΡΑΜΜΑ ΜΕΤΑΠΤΥΧΙΑΚΩΝ ΣΠΟΥΔΩΝ "ΜΕΣΟΓΕΙΑΚΕΣ ΣΠΟΥΔΕΣ"	9	9	0	0	0	0	0	0.00	9	0	0	0	0	0	0.00	9	0	0	0	0	0	0.00	9	0	0	0	0	0	0.00
ΤΜΗΜΑ ΝΟΣΗΛΕΥΤΙΚΗΣ	9	3	0	0	4	1	1	3.50	3	0	0	1	3	2	4.17	3	0	0	0	3	3	4.50	3	1	0	3	1	1	3.17
ΤΜΗΜΑ ΦΙΛΟΛΟΓΙΑΣ	199	173	5	2	7	11	1	3.04	173	0	0	0	4	22	4.85	173	0	0	0	2	24	4.92	173	0	0	0	3	23	4.88
ΤΜΗΜΑ ΟΙΚΟΝΟΜΙΚΩΝ ΕΠΙΣΤΗΜΩΝ	250	250	0	0	0	0	0	0.00	250	0	0	0	0	0	0.00	250	0	0	0	0	0	0.00	250	0	0	0	0	0	0.00
ΤΜΗΜΑ ΙΣΤΟΡΙΑΣ, ΑΡΧΑΙΟΛΟΓΙΑΣ ΚΑΙ ΔΙΑΧΕΙΡΙΣΗΣ ΠΟΛΙΤΙΣΜΙΚΩΝ ΑΓΑΘΩΝ	120	120	0	0	0	0	0	0.00	120	0	0	0	0	0	0.00	120	0	0	0	0	0	0.00	120	0	0	0	0	0	0.00



ΤΜΗΜΑ ΚΟΙΝΩΝΙΚΗΣ ΚΑΙ ΕΚΠΑΙΔΕΥΤΙΚΗΣ ΠΟΛΙΤΙΚΗΣ	304	303	0	0	0	1	0	4.00	303	0	0	0	1	0	4.00	303	0	0	0	0	1	5.00	303	0	0	0	0	1	5.00
ΤΜΗΜΑ ΘΕΑΤΡΙΚΩΝ ΣΠΟΥΔΩΝ	115	101	2	4	2	3	3	3.07	101	3	2	3	1	5	3.21	101	2	3	3	1	5	3.29	101	3	1	5	2	3	3.07
ΤΜΗΜΑ ΟΡΓΑΝΩΣΗΣ ΚΑΙ ΔΙΑΧΕΙΡΙΣΗΣ ΑΘΛΗΤΙΣΜΟΥ	213	213	0	0	0	0	0	0.00	213	0	0	0	0	0	0.00	213	0	0	0	0	0	0.00	213	0	0	0	0	0	0.00
ΤΜΗΜΑ ΠΟΛΙΤΙΚΗΣ ΕΠΙΣΤΗΜΗΣ ΚΑΙ ΔΙΕΘΝΩΝ ΣΧΕΣΕΩΝ	313	313	0	0	0	0	0	0.00	313	0	0	0	0	0	0.00	313	0	0	0	0	0	0.00	313	0	0	0	0	0	0.00
ΤΜΗΜΑ ΠΛΗΡΟΦΟΡΙΚΗΣ ΚΑΙ ΤΗΛΕΠΙΚΟΙΝΩΝΙΩΝ	98	73	1	3	6	8	7	3.68	73	5	4	4	4	8	3.24	73	4	2	3	6	10	3.64	73	5	1	1	6	12	3.76
<i>Σύνολο</i>	1984	1912	8	9	19	24	12	3.32	1912	8	6	8	13	37	3.90	1912	6	5	6	12	43	4.12	1912	9	2	9	12	40	4.00

Τμήμα	Σύνολο ερωτηματολογίων	Ε33. Παρακολουθó τακτικά τις διαλέξεις.							Ε34. Παρακολουθó τακτικά τα εργαστήρια.							Ε35. Ανταποκρίνομαι συστηματικά στις γραπτές εργασίες / ασκήσεις.							Ε36. Μελετώ συστηματικά την óλη.						
		Χ.Σ.	1	2	3	4	5	Μ.Ο.	Χ.Σ.	1	2	3	4	5	Μ.Ο.	Χ.Σ.	1	2	3	4	5	Μ.Ο.	Χ.Σ.	1	2	3	4	5	Μ.Ο.
ΠΡΟΓΡΑΜΜΑ ΜΕΤΑΠΤΥΧΙΑΚΩΝ ΣΠΟΥΔΩΝ ΑΡΧΑΙΑ ΚΑΙ ΝΕΑ ΕΛΛΗΝΙΚΗ ΦΙΛΟΛΟΓΙΑ	25	0	0	0	0	0	25	5.00	0	0	0	3	4	18	4.60	0	0	2	2	4	17	4.44	0	0	2	3	5	15	4.32
ΠΜΣ ΑΡΧΑΙΑ ΚΑΙ ΝΕΑ ΕΛΛΗΝΙΚΗ ΦΙΛΟΛΟΓΙΑ-ΚΑΤΕΥΘΥΝΣΗ ΑΡΧΑΙΑΣ ΕΛΛΗΝΙΚΗΣ	8	0	0	0	0	0	8	5.00	0	0	0	0	1	7	4.88	0	0	0	0	1	7	4.88	0	0	0	0	1	7	4.88
ΠΜΣ "ΕΠΙΣΤΗΜΗ ΚΑΙ ΤΕΧΝΟΛΟΓΙΑ ΥΠΟΛΟΓΙΣΤΩΝ"	3	0	0	0	0	0	3	5.00	0	0	0	0	0	3	5.00	0	0	0	0	0	3	5.00	0	0	0	0	0	3	5.00
ΠΜΣ "ΠΡΟΗΓΜΕΝΑ ΤΗΛΕΠΙΚΟΙΝΩΝΙΑΚΑ ΣΥΣΤΗΜΑΤΑ ΚΑΙ ΔΙΚΤΥΑ"	4	0	0	0	0	0	4	5.00	0	0	0	0	0	4	5.00	0	0	0	0	0	4	5.00	0	0	0	0	0	4	5.00
ΜΕΤΑΠΤΥΧΙΑΚΟ ΟΙΚΟΝΟΜΙΚΗ ΑΝΑΛΥΣΗ	11	0	0	0	0	1	10	4.91	0	0	0	0	3	8	4.73	0	0	0	0	2	9	4.82	0	0	0	2	7	2	4.00
ΠΜΣ ΟΡΓΑΝΩΣΗ & ΔΙΟΙΚΗΣΗ ΔΗΜΟΣΙΩΝ ΥΠΗΡΕΣΙΩΝ, ΔΗΜΟΣΙΩΝ ΟΡΓΑΝΙΣΜΩΝ ΚΑΙ ΕΠΙΧΕΙΡΗΣΕΩΝ	5	0	0	0	0	0	5	5.00	0	0	0	0	1	4	4.80	0	0	0	0	1	4	4.80	0	1	0	0	0	4	4.20
ΠΜΣ ΣΤΗΝ ΕΠΙΣΤΗΜΗ ΔΕΔΟΜΕΝΩΝ	24	0	0	0	5	6	13	4.33	0	1	1	3	6	13	4.21	0	0	0	3	3	18	4.62	0	1	3	8	7	5	3.50
ΠΜΣ ΔΡΑΜΑΤΙΚΗ ΤΕΧΝΗ ΚΑΙ ΠΑΡΑΣΤΑΤΙΚΕΣ ΤΕΧΝΕΣ ΣΤΗΝ ΕΚΠΑΙΔΕΥΣΗ ΚΑΙ ΔΙΑ ΒΙΟΥ ΜΑΘΗΣΗ	21	0	0	0	5	9	7	4.10	0	0	0	5	8	8	4.14	0	0	2	1	9	9	4.19	0	0	3	8	6	4	3.52
ΤΜΗΜΑ ΟΡΓΑΝΩΣΗΣ & ΔΙΑΧΕΙΡΙΣΗΣ ΑΘΛΗΤΙΣΜΟΥ ΠΜΣ 'ΟΡΓΑΝΩΣΗ & ΔΙΟΙΚΗΣΗ ΑΘΛΗΤΙΚΩΝ ΟΡΓΑΝΙΣΜΩΝ & ΕΠΙΧΕΙΡΗΣΕΩΝ'	28	0	0	0	3	7	18	4.54	0	0	2	1	6	19	4.50	0	0	0	3	9	16	4.46	0	0	3	10	10	5	3.61
ΠΜΣ ΟΡΓΑΝΩΣΗ ΚΑΙ ΔΙΑΧΕΙΡΙΣΗ ΑΘΛΗΤΙΚΩΝ ΔΡΑΣΤΗΡΙΟΤΗΤΩΝ ΓΙΑ ΑΤΟΜΑ ΜΕ ΑΝΑΠΗΡΙΕΣ(Α.Μ.Ε.Α.)	6	0	0	0	2	2	2	4.00	0	0	0	0	0	6	5.00	0	0	0	1	0	5	4.67	0	0	0	0	2	4	4.67
ΠΜΣ ΔΙΑΚΥΒΕΡΝΗΣΗ ΚΑΙ ΔΗΜΟΣΙΕΣ ΠΟΛΙΤΙΚΕΣ	34	0	0	0	0	2	32	4.94	0	0	0	1	6	27	4.76	0	0	0	0	0	34	5.00	0	0	0	3	9	22	4.56
ΠΜΣ ΠΑΓΚΟΣΜΙΕΣ ΠΡΟΚΛΗΣΕΙΣ ΚΑΙ ΣΥΣΤΗΜΑΤΑ ΑΝΑΛΥΣΕΩΝ	50	0	0	0	0	5	45	4.90	0	0	0	0	2	48	4.96	0	0	0	1	9	40	4.78	0	0	0	3	16	31	4.56
ΠΜΣ ΤΟΠΙΚΗ ΚΑΙ ΠΕΡΙΦΕΡΕΙΑΚΗ ΑΝΑΠΤΥΞΗ ΚΑΙ ΑΥΤΟΔΙΟΙΚΗΣΗ	120	0	4	3	5	8	100	4.64	0	4	6	2	18	90	4.53	0	3	4	2	13	98	4.66	0	3	5	13	50	49	4.14
ΚΟΙΝΟ ΠΡΟΓΡΑΜΜΑ ΜΕΤΑΠΤΥΧΙΑΚΩΝ ΣΠΟΥΔΩΝ "ΠΑΓΚΟΣΜΙΑ ΠΟΛΙΤΙΚΗ ΟΙΚΟΝΟΜΙΑ"	9	0	0	0	5	3	1	3.56	0	0	0	7	1	1	3.33	0	0	0	5	1	3	3.78	0	0	1	8	0	0	2.89
ΔΠΜΣ ΔΙΑΣΤΗΜΙΚΗ ΕΠΙΣΤΗΜΗ, ΤΕΧΝΟΛΟΓΙΕΣ ΚΑΙ ΕΦΑΡΜΟΓΕΣ	6	0	0	0	0	0	6	5.00	0	0	1	0	0	5	4.50	0	0	0	0	0	6	5.00	0	4	0	1	0	1	2.00

ΠΡΟΓΡΑΜΜΑ ΜΕΤΑΠΤΥΧΙΑΚΩΝ ΣΠΟΥΔΩΝ "ΜΕΣΟΓΕΙΑΚΕΣ ΣΠΟΥΔΕΣ"	9	0	0	0	0	1	8	4.89	0	0	0	0	0	9	5.00	0	0	0	0	9	5.00	0	0	0	0	3	6	4.67	
ΤΜΗΜΑ ΝΟΣΗΛΕΥΤΙΚΗΣ	9	0	0	0	0	0	9	5.00	0	0	0	0	1	8	4.89	0	0	0	1	1	7	4.67	0	0	1	0	0	8	4.67
ΤΜΗΜΑ ΦΙΛΟΛΟΓΙΑΣ	199	0	9	1	13	44	132	4.45	0	4	3	27	44	121	4.38	0	5	4	21	49	120	4.38	0	7	13	46	57	76	3.91
ΤΜΗΜΑ ΟΙΚΟΝΟΜΙΚΩΝ ΕΠΙΣΤΗΜΩΝ	250	0	18	15	48	52	117	3.94	0	10	19	40	82	99	3.96	0	17	19	53	66	95	3.81	0	13	32	78	74	53	3.49
ΤΜΗΜΑ ΙΣΤΟΡΙΑΣ, ΑΡΧΑΙΟΛΟΓΙΑΣ ΚΑΙ ΔΙΑΧΕΙΡΙΣΗΣ ΠΟΛΙΤΙΣΜΙΚΩΝ ΑΓΑΘΩΝ	120	0	4	4	24	25	63	4.16	0	5	9	15	26	65	4.14	0	10	5	25	36	44	3.83	0	14	17	43	21	25	3.22
ΤΜΗΜΑ ΚΟΙΝΩΝΙΚΗΣ ΚΑΙ ΕΚΠΑΙΔΕΥΤΙΚΗΣ ΠΟΛΙΤΙΚΗΣ	304	0	21	28	58	86	111	3.78	0	12	14	54	88	136	4.06	0	17	21	70	82	114	3.84	0	33	43	93	63	72	3.32
ΤΜΗΜΑ ΘΕΑΤΡΙΚΩΝ ΣΠΟΥΔΩΝ	115	0	3	1	15	30	66	4.35	0	3	2	11	34	65	4.36	0	5	7	16	33	54	4.08	0	7	7	44	27	30	3.57
ΤΜΗΜΑ ΟΡΓΑΝΩΣΗΣ ΚΑΙ ΔΙΑΧΕΙΡΙΣΗΣ ΑΘΛΗΤΙΣΜΟΥ	213	0	13	8	39	54	99	4.02	0	17	8	37	54	97	3.97	0	19	8	31	48	107	4.01	0	23	14	61	48	67	3.57
ΤΜΗΜΑ ΠΟΛΙΤΙΚΗΣ ΕΠΙΣΤΗΜΗΣ ΚΑΙ ΔΙΕΘΝΩΝ ΣΧΕΣΕΩΝ	313	0	22	16	60	67	148	3.97	0	6	15	36	104	152	4.22	0	12	8	30	87	176	4.30	0	37	28	77	81	90	3.51
ΤΜΗΜΑ ΠΛΗΡΟΦΟΡΙΚΗΣ ΚΑΙ ΤΗΛΕΠΙΚΟΙΝΩΝΙΩΝ	98	0	4	6	20	20	48	4.04	0	2	4	17	29	46	4.15	0	6	3	18	22	49	4.07	0	1	20	31	26	20	3.45
<i>Σύνολο</i>	1984	0	98	82	302	422	1080	4.16	0	64	84	259	518	1059	4.22	0	94	83	283	476	1048	4.16	0	144	192	532	513	603	3.62

Τμήμα	Σύνολο ερωτηματολογίων	Ε37. Αφιερώνω εβδομαδιαία για μελέτη του συγκεκριμένου μαθήματος						
		Χ.Σ.	1	2	3	4	5	Μ.Ο.
ΠΡΟΓΡΑΜΜΑ ΜΕΤΑΠΤΥΧΙΑΚΩΝ ΣΠΟΥΔΩΝ ΑΡΧΑΙΑ ΚΑΙ ΝΕΑ ΕΛΛΗΝΙΚΗ ΦΙΛΟΛΟΓΙΑ	25	0	1	6	10	4	4	3.16
ΠΜΣ ΑΡΧΑΙΑ ΚΑΙ ΝΕΑ ΕΛΛΗΝΙΚΗ ΦΙΛΟΛΟΓΙΑ-ΚΑΤΕΥΘΥΝΣΗ ΑΡΧΑΙΑΣ ΕΛΛΗΝΙΚΗΣ	8	0	0	0	3	1	4	4.12
ΠΜΣ "ΕΠΙΣΤΗΜΗ ΚΑΙ ΤΕΧΝΟΛΟΓΙΑ ΥΠΟΛΟΓΙΣΤΩΝ"	3	0	0	0	0	2	1	4.33
ΠΜΣ "ΠΡΟΗΓΜΕΝΑ ΤΗΛΕΠΙΚΟΙΝΩΝΙΑΚΑ ΣΥΣΤΗΜΑΤΑ ΚΑΙ ΔΙΚΤΥΑ"	4	0	0	0	3	0	1	3.50
ΜΕΤΑΠΤΥΧΙΑΚΟ ΟΙΚΟΝΟΜΙΚΗ ΑΝΑΛΥΣΗ	11	0	0	2	7	2	0	3.00
ΠΜΣ ΟΡΓΑΝΩΣΗ & ΔΙΟΙΚΗΣΗ ΔΗΜΟΣΙΩΝ ΥΠΗΡΕΣΙΩΝ, ΔΗΜΟΣΙΩΝ ΟΡΓΑΝΙΣΜΩΝ ΚΑΙ ΕΠΙΧΕΙΡΗΣΕΩΝ	5	0	1	0	0	0	4	4.20
ΠΜΣ ΣΤΗΝ ΕΠΙΣΤΗΜΗ ΔΕΔΟΜΕΝΩΝ	24	0	6	6	5	4	3	2.67
ΠΜΣ ΔΡΑΜΑΤΙΚΗ ΤΕΧΝΗ ΚΑΙ ΠΑΡΑΣΤΑΤΙΚΕΣ ΤΕΧΝΕΣ ΣΤΗΝ ΕΚΠΑΙΔΕΥΣΗ ΚΑΙ ΔΙΑ ΒΙΟΥ ΜΑΘΗΣΗ	21	0	3	7	6	4	1	2.67
ΤΜΗΜΑ ΟΡΓΑΝΩΣΗΣ & ΔΙΑΧΕΙΡΙΣΗΣ ΑΘΛΗΤΙΣΜΟΥ ΠΜΣ 'ΟΡΓΑΝΩΣΗ & ΔΙΟΙΚΗΣΗ ΑΘΛΗΤΙΚΩΝ ΟΡΓΑΝΙΣΜΩΝ & ΕΠΙΧΕΙΡΗΣΕΩΝ'	28	0	7	7	10	3	1	2.43
ΠΜΣ ΟΡΓΑΝΩΣΗ ΚΑΙ ΔΙΑΧΕΙΡΙΣΗ ΑΘΛΗΤΙΚΩΝ ΔΡΑΣΤΗΡΙΟΤΗΤΩΝ ΓΙΑ ΑΤΟΜΑ ΜΕ ΑΝΑΠΗΡΙΕΣ(Α.ΜΕ.Α.)	6	0	0	2	2	1	1	3.17
ΠΜΣ ΔΙΑΚΥΒΕΡΝΗΣΗ ΚΑΙ ΔΗΜΟΣΙΕΣ ΠΟΛΙΤΙΚΕΣ	34	0	1	6	13	4	10	3.47
ΠΜΣ ΠΑΓΚΟΣΜΙΕΣ ΠΡΟΚΛΗΣΕΙΣ ΚΑΙ ΣΥΣΤΗΜΑΤΑ ΑΝΑΛΥΣΕΩΝ	50	0	3	7	21	14	5	3.22
ΠΜΣ ΤΟΠΙΚΗ ΚΑΙ ΠΕΡΙΦΕΡΕΙΑΚΗ ΑΝΑΠΤΥΞΗ ΚΑΙ ΑΥΤΟΔΙΟΙΚΗΣΗ	120	0	20	32	43	22	3	2.63
ΚΟΙΝΟ ΠΡΟΓΡΑΜΜΑ ΜΕΤΑΠΤΥΧΙΑΚΩΝ ΣΠΟΥΔΩΝ "ΠΑΓΚΟΣΜΙΑ ΠΟΛΙΤΙΚΗ ΟΙΚΟΝΟΜΙΑ"	9	0	0	4	5	0	0	2.56
ΔΠΜΣ ΔΙΑΣΤΗΜΙΚΗ ΕΠΙΣΤΗΜΗ, ΤΕΧΝΟΛΟΓΙΕΣ ΚΑΙ ΕΦΑΡΜΟΓΕΣ	6	0	4	2	0	0	0	1.33
ΠΡΟΓΡΑΜΜΑ ΜΕΤΑΠΤΥΧΙΑΚΩΝ ΣΠΟΥΔΩΝ "ΜΕΣΟΓΕΙΑΚΕΣ ΣΠΟΥΔΕΣ"	9	0	0	3	1	3	2	3.44
ΤΜΗΜΑ ΝΟΣΗΛΕΥΤΙΚΗΣ	9	0	2	1	2	1	3	3.22
ΤΜΗΜΑ ΦΙΛΟΛΟΓΙΑΣ	199	0	39	49	60	18	33	2.78
ΤΜΗΜΑ ΟΙΚΟΝΟΜΙΚΩΝ ΕΠΙΣΤΗΜΩΝ	250	0	63	71	67	32	17	2.48
ΤΜΗΜΑ ΙΣΤΟΡΙΑΣ, ΑΡΧΑΙΟΛΟΓΙΑΣ ΚΑΙ ΔΙΑΧΕΙΡΙΣΗΣ ΠΟΛΙΤΙΣΜΙΚΩΝ ΑΓΑΘΩΝ	120	0	43	26	25	17	9	2.36

ΤΜΗΜΑ ΚΟΙΝΩΝΙΚΗΣ ΚΑΙ ΕΚΠΑΙΔΕΥΤΙΚΗΣ ΠΟΛΙΤΙΚΗΣ	304	0	98	83	68	31	24	2.34
ΤΜΗΜΑ ΘΕΑΤΡΙΚΩΝ ΣΠΟΥΔΩΝ	115	0	33	24	37	8	13	2.51
ΤΜΗΜΑ ΟΡΓΑΝΩΣΗΣ ΚΑΙ ΔΙΑΧΕΙΡΙΣΗΣ ΑΘΛΗΤΙΣΜΟΥ	213	0	53	50	43	25	42	2.78
ΤΜΗΜΑ ΠΟΛΙΤΙΚΗΣ ΕΠΙΣΤΗΜΗΣ ΚΑΙ ΔΙΕΘΝΩΝ ΣΧΕΣΕΩΝ	313	0	93	65	83	32	40	2.56
ΤΜΗΜΑ ΠΛΗΡΟΦΟΡΙΚΗΣ ΚΑΙ ΤΗΛΕΠΙΚΟΙΝΩΝΙΩΝ	98	0	20	35	24	14	5	2.48
<i>Σύνολο</i>	1984	0	490	488	538	242	226	2.61