



ΠΑΝΕΠΙΣΤΗΜΙΟ ΠΕΛΟΠΟΝΝΗΣΟΥ UNIVERSITY OF THE PELOPONNESE
Μονάδα Διασφάλισης Ποιότητας Quality Assurance Unit

Διασφάλιση Ποιότητας στην Ανώτατη Εκπαίδευση
**Στατιστική επεξεργασία αξιολογήσεων μαθημάτων &
διδασκτικού έργου από τους φοιτητές**

Τρίπολη, 21 Σεπτεμβρίου 2016

Δαμασκηνού & Κολοκοτρώνη, 20100 Κόρινθος

Τηλ. (+30) 27410-74997

Ηλ. Ταχ.: modip-secr@uop.gr

Ιστοσελίδα: <http://modip.uop.gr>

Damaskinou & Kolokotroni, 20100 Korinthos

Tel.: (+30) 27410-74997

e-mail: modip-secr@uop.gr

Web: <http://modip.uop.gr>



ΠΑΝΕΠΙΣΤΗΜΙΟ ΠΕΛΟΠΟΝΝΗΣΟΥ
Μονάδα Διασφάλισης Ποιότητας

Στατιστική επεξεργασία αξιολογήσεων μαθημάτων & διδακτικού έργου από τους φοιτητές

Δαμασκηνού & Κολοκοτρώνη, 20100 Κόρινθος

Τηλέφωνο: (+30) 27410-74997

Τηλεομοιοτυπία (fax): (+30) 27410-74985

Πληροφορίες: Παπαπορφυρίου Ανθούλα

E-mail: modip-secr@uop.gr

Σύνταξη κειμένου: Κώστας Βασιλάκης

Περιεχόμενα

Περιεχόμενα	5
Εισαγωγή	6
Δείκτες σχετικοί με την αξιολόγηση των μαθημάτων	7
Συμμετοχή στην αξιολόγηση	8
Ενδεικτικά στατιστικά στοιχεία από την αξιολόγηση	9
«Ενότητα Α. Το μάθημα» του ερωτηματολογίου της Α.ΔΙ.Π.	9
«Ενότητα Β. Ο διδάσκων/η διδάσκουσα» του ερωτηματολογίου της Α.ΔΙ.Π.	10
«Ενότητα Γ. Το επικουρικό διδακτικό προσωπικό» του ερωτηματολογίου της Α.ΔΙ.Π.	10
«Ενότητα Δ. Το Εργαστήριο» του ερωτηματολογίου της Α.ΔΙ.Π.	10
«Ενότητα Ε. Εγώ ο/η φοιτητής/τρια» του ερωτηματολογίου της Α.ΔΙ.Π.	10
Αναλυτικά στοιχεία για την αξιολόγηση των μαθημάτων ανά ακαδημαϊκό εξάμηνο	12
Στατιστικά αξιολόγησης μαθημάτων χειμερινού εξαμήνου ακαδημαϊκού έτους 2013-2014	13
Στατιστικά αξιολόγησης μαθημάτων εαρινού εξαμήνου ακαδημαϊκού έτους 2013-2014	19
Στατιστικά αξιολόγησης μαθημάτων χειμερινού εξαμήνου ακαδημαϊκού έτους 2014-2015	28
Στατιστικά αξιολόγησης μαθημάτων εαρινού εξαμήνου ακαδημαϊκού έτους 2014-2015	38
Στατιστικά αξιολόγησης μαθημάτων χειμερινού εξαμήνου ακαδημαϊκού έτους 2015-2016	49
Στατιστικά αξιολόγησης μαθημάτων εαρινού εξαμήνου ακαδημαϊκού έτους 2015-2016	60

Εισαγωγή

Στο παρόν έγγραφο καταγράφονται στατιστικά στοιχεία που προέκυψαν από την επεξεργασία των αξιολογήσεων των μαθημάτων και του διδακτικού έργου από τους φοιτητές. Αρχικά παρατίθενται γραφήματα και δείκτες που αφορούν στην συμμετοχή των φοιτητών στη διαδικασία της αξιολόγησης, ενώ στη συνέχεια πραγματοποιείται μία ανάλυση των αποτελεσμάτων της αξιολόγησης ανά ενότητα. Τέλος, παρατίθενται λεπτομερή στατιστικά για τις περιόδους που η αξιολόγηση στο Πανεπιστήμιο Πελοποννήσου έχει διενεργηθεί με ηλεκτρονικό τρόπο.

Δείκτες σχετικοί με την αξιολόγηση των μαθημάτων

Συμμετοχή στην αξιολόγηση

Η εξέλιξη της συμμετοχής στην αξιολόγηση έχει ακολουθήσει την πορεία που φαίνεται στο ακόλουθο γράφημα. Η συμμετοχή γενικώς ωστόσο κυμαίνεται σε χαμηλά επίπεδα. Στο εαρινό εξάμηνο 2015-2016 εμφανίστηκε μία κάμψη στη συμμετοχή των φοιτητών, αντίστοιχα με το εαρινό εξάμηνο 2014-2015, ωστόσο αυτή τη φορά σχετικά μεγαλύτερη σε απόλυτους αριθμούς.

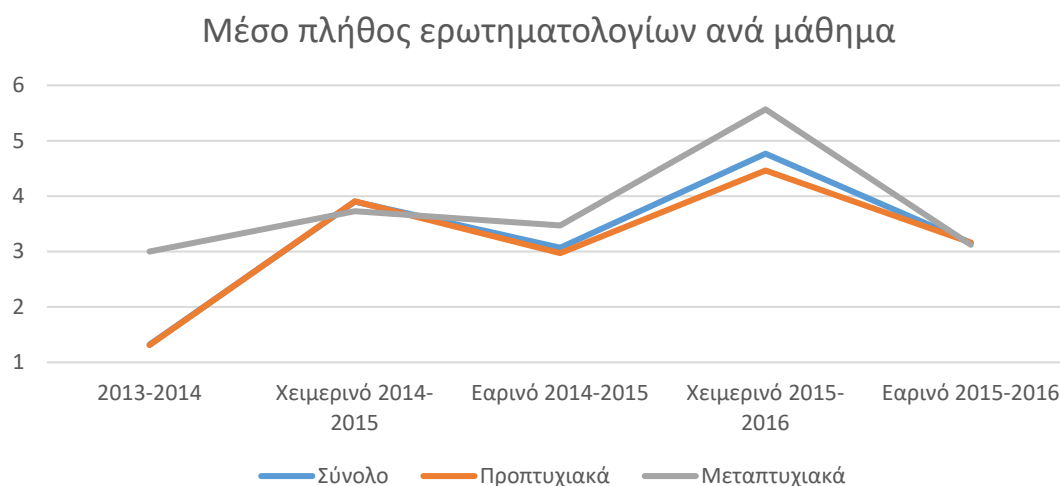

Αντίστοιχα, στο ακόλουθο γράφημα φαίνεται η διαχρονική εξέλιξη του ποσοστού συμμετοχής των φοιτητών ανά μάθημα. Το ποσοστό συμμετοχής, είναι ελαφρά μειωμένο σε σχέση με το χειμερινό εξάμηνο, ωστόσο παραμένει αρκετά αυξημένο (κατά 1,6%) σε σχέση με το αντίστοιχο ποσοστό που ίσχυε προ της εισαγωγής του νέου Π.Σ. ΜΟ.ΔΙ.Π.

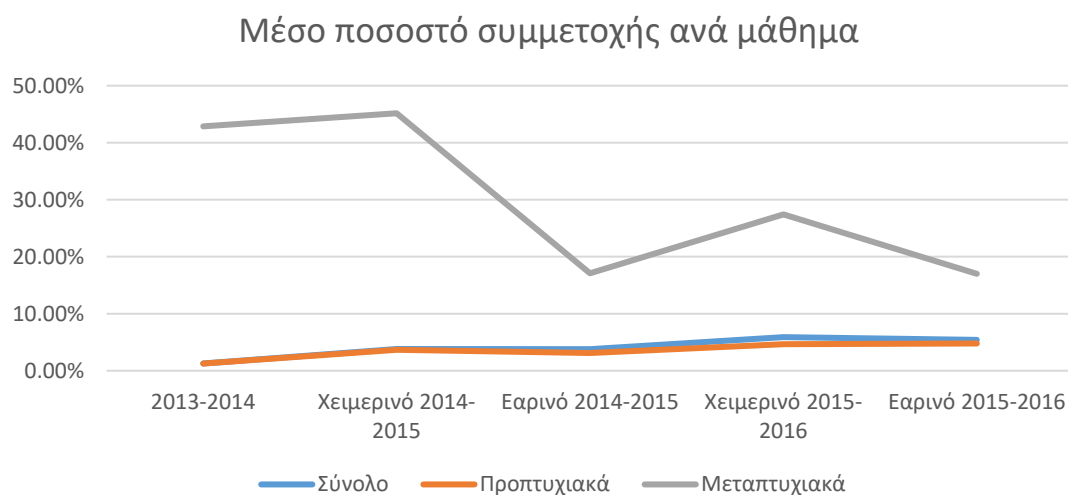

Στον ακόλουθο πίνακα εμφανίζονται τα τμήματα με τα μεγαλύτερα και τα μικρότερα ποσοστά συμμετοχής στην αξιολόγηση (α) σε προπτυχιακό και (β) σε μεταπτυχιακό επίπεδο. Τα στοιχεία αφορούν στο χειμερινό εξάμηνο του ακαδημαϊκού έτους 2015-2016¹.

¹ Για τον υπολογισμό των ποσοστών λαμβάνονται υπ' όψιν οι δηλώσεις των φοιτητών κατά την κανονική περίοδο, ενώ δεν λαμβάνονται υπ' όψιν οι δηλώσεις της εμβόλιμης περιόδου.

Προπτυχιακό επίπεδο	
ΤΜΗΜΑ ΚΟΙΝΩΝΙΚΗΣ ΚΑΙ ΕΚΠΑΙΔΕΥΤΙΚΗΣ ΠΟΛΙΤΙΚΗΣ	9.56%
ΤΜΗΜΑ ΘΕΑΤΡΙΚΩΝ ΣΠΟΥΔΩΝ	8.66%
ΤΜΗΜΑ ΝΟΣΗΛΕΥΤΙΚΗΣ	7.75%
...	...
ΤΜΗΜΑ ΙΣΤΟΡΙΑΣ, ΑΡΧΑΙΟΛΟΓΙΑΣ ΚΑΙ ΔΙΑΧΕΙΡΙΣΗΣ ΠΟΛΙΤΙΣΜΙΚΩΝ ΑΓΑΘΩΝ	2.84%
ΤΜΗΜΑ ΠΛΗΡΟΦΟΡΙΚΗΣ ΚΑΙ ΤΗΛΕΠΙΚΟΙΝΩΝΙΩΝ	1.97%
ΤΜΗΜΑ ΟΙΚΟΝΟΜΙΚΩΝ ΕΠΙΣΤΗΜΩΝ	1.39%

Μεταπτυχιακό επίπεδο	
ΠΡΟΓΡΑΜΜΑ ΜΕΤΑΠΤΥΧΙΑΚΩΝ ΣΠΟΥΔΩΝ "ΜΕΣΟΓΕΙΑΚΕΣ ΣΠΟΥΔΕΣ"	41.67%
ΠΜΣ "ΕΠΙΣΤΗΜΗ ΚΑΙ ΤΕΧΝΟΛΟΓΙΑ ΤΩΝ ΥΠΟΛΟΓΙΣΤΩΝ"	39.44%
ΠΜΣ ΤΟΠΙΚΗ ΚΑΙ ΠΕΡΙΦΕΡΕΙΑΚΗ ΑΝΑΠΤΥΞΗ ΚΑΙ ΑΥΤΟΔΙΟΙΚΗΣΗ	31.19%
...	...
ΠΜΣ ΟΡΓΑΝΩΣΗ & ΔΙΟΙΚΗΣΗ ΔΗΜΟΣΙΩΝ ΥΠΗΡΕΣΙΩΝ, ΔΗΜΟΣΙΩΝ ΟΡΓΑΝΙΣΜΩΝ ΚΑΙ ΕΠΙΧΕΙΡΗΣΕΩΝ	7.77%
ΚΟΙΝΟ ΠΡΟΓΡΑΜΜΑ ΜΕΤΑΠΤΥΧΙΑΚΩΝ ΣΠΟΥΔΩΝ "ΠΑΓΚΟΣΜΙΑ ΠΟΛΙΤΙΚΗ ΟΙΚΟΝΟΜΙΑ"	7.08%
ΠΜΣ ΑΡΧΑΙΑ ΚΑΙ ΝΕΑ ΕΛΛΗΝΙΚΗ ΦΙΛΟΛΟΓΙΑ	5.34%

Ενδεικτικά στατιστικά στοιχεία από την αξιολόγηση

«Ενότητα Α. Το μάθημα» του ερωτηματολογίου της Α.Δι.Π.

Ο μέσος όρος της ενότητας είναι 3.76, βαθμολογία που θεωρείται ικανοποιητική. Οι υψηλότερα βαθμολογούμενες ερωτήσεις είναι οι:

A16. Η καταληκτική ημερομηνία για υποβολή ή παρουσίαση των εργασιών ήταν λογική;	4.2027
A15. Το θέμα δόθηκε εγκαίρως;	4.1625
A1. Οι στόχοι του μαθήματος ήταν σαφείς;	4.0878
A2. Η ύλη που καλύφθηκε ανταποκρινόταν στους στόχους του μαθήματος;	4.0568

γεγονός που καταδεικνύει την ποιοτική συγκρότηση των προγραμμάτων σπουδών και τον καλό χρονοπρογραμματισμό στις εργασίες. Οι ερωτήσεις που συγκέντρωσαν τη χαμηλότερη βαθμολογία είναι οι ακόλουθες:

A9. Χρήση γνώσεων από / σύνδεση με άλλα μαθήματα.	3.6494
A10. Πώς κρίνετε το επίπεδο δυσκολίας του μαθήματος για το έτος του;	3.5420
A11. Χρησιμότητα ύπαρξης φροντιστηρίων;	2.5878
A12. Αξιολόγηση ποιότητας φροντιστηρίων;	2.5839

Ειδικότερα για τις ερωτήσεις A11 και A12, φαίνεται ότι χρειάζεται καλύτερη ενημέρωση στους φοιτητές ώστε οι βαθμολογίες που καταχωρούνται να ανταποκρίνονται στον πραγματικό νόημα των ερωτήσεων, π.χ. στην ερώτηση «A12. Αξιολόγηση ποιότητας φροντιστηρίων;» να καταχωρείται απάντηση μόνο στα μαθήματα όπου διεξάγονται φροντιστήρια.

«Ενότητα Β. Ο διδάσκων/η διδάσκουσα» του ερωτηματολογίου της Α.ΔΙ.Π.

Στον πίνακα που ακολουθεί εμφανίζεται η βαθμολόγηση των ερωτήσεων αυτής της ενότητας, ο μέσος όρος της οποίας είναι 4.0545, ελαφρώς μειωμένος σε σχέση με το χειμερινό εξάμηνο (4.15). Οι ερωτήσεις εμφανίζονται ταξινομημένες με φθίνουσα σειρά βαθμολογίας:

B26. Ήταν συνεπής στις υποχρεώσεις του/της	4.2240
B27. Είναι γενικά προσιτός στους φοιτητές;	4.1162
B25. Ενθαρρύνει τους φοιτητές να διατυπώνουν απορίες και ερωτήσεις και να για να αναπτύξουν την κρίση τους;	4.1124
B24. Αναλύει και παρουσιάζει τις έννοιες με τρόπο απλό και ενδιαφέροντα χρησιμοποιώντας παραδείγματα;	4.0368
B22. Οργανώνει καλά την παρουσίαση της ύλης στα μαθήματα;	3.9908
B23. Επιτυγχάνει να διεγείρει το ενδιαφέρον για το αντικείμενο του μαθήματος;	3.8466

Οι βαθμολογίες στην ενότητα αυτή είναι υψηλές και με μικρές διακυμάνσεις, γεγονός που καταδεικνύει τη διδακτική ποιότητα του ακαδημαϊκού προσωπικού και την ένταση της προσπάθειας που το ακαδημαϊκό προσωπικό αφιερώνει για την αρτιότερη διδασκαλία των μαθημάτων.

«Ενότητα Γ. Το επικουρικό διδακτικό προσωπικό» του ερωτηματολογίου της Α.ΔΙ.Π.

Στην ενότητα αυτή βρίσκεται μία μόνο ερώτηση, η

Γ28. Πώς κρίνετε τη συμβολή του στην καλύτερη κατανόηση της ύλης;	3.7979
---	--------

Η μέση τιμή στην ερώτηση κρίνεται ικανοποιητική, έχοντας περιθώρια βελτίωσης.

«Ενότητα Δ. Το Εργαστήριο» του ερωτηματολογίου της Α.ΔΙ.Π.

Στον πίνακα που ακολουθεί εμφανίζεται η βαθμολόγηση των ερωτήσεων αυτής της ενότητας, ο μέσος όρος της οποίας είναι 3.6701, σημαντικά αυξημένος σε σχέση με το χειμερινό εξάμηνο του ίδιου ακαδημαϊκού έτους (3.19). Οι ερωτήσεις εμφανίζονται ταξινομημένες με φθίνουσα σειρά βαθμολογίας:

Δ32. Είναι επαρκής ο εξοπλισμός του εργαστηρίου;	4.2778
Δ31. Εξηγούνται καλά οι βασικές αρχές των πειραμάτων / ασκήσεων;	3.5833
Δ30. Είναι επαρκείς οι σημειώσεις ως προς τις εργαστηριακές ασκήσεις;	3.5556
Δ29. Πώς κρίνετε το επίπεδο δυσκολίας του εργαστηρίου για το έτος του;	3.2639

Η ερώτηση που αφορά στον εξοπλισμό των εργαστηρίων συγκεντρώνει την υψηλότερη βαθμολογία της ενότητας, γεγονός που αντανακλά τη διαρκή προσπάθεια του Πανεπιστημίου Πελοποννήσου για ανανέωση του εξοπλισμού, σύμφωνα με την πρόοδο της επιστήμης και της τεχνολογίας. Φαίνεται ωστόσο ότι οι φοιτητές βρίσκουν δύσκολη την ύλη των εργαστηρίων, παράμετρος που πρέπει να προσεχθεί.

«Ενότητα Ε. Εγώ ο/η φοιτητής/τρια» του ερωτηματολογίου της Α.ΔΙ.Π.

Στον πίνακα που ακολουθεί εμφανίζεται η βαθμολόγηση των ερωτήσεων αυτής της ενότητας, ο μέσος όρος της οποίας είναι 3.7492. Οι ερωτήσεις εμφανίζονται ταξινομημένες με φθίνουσα σειρά βαθμολογίας:

E33. Παρακολουθώ τακτικά τις διαλέξεις.	4.3245
E34. Παρακολουθώ τακτικά τα εργαστήρια.	4.2175
E35. Ανταποκρίνομαι συστηματικά στις γραπτές εργασίες / ασκήσεις.	4.1588
E36. Μελετώ συστηματικά την ύλη.	3.5213
E37. Αφιερώνω εβδομαδιαία για μελέτη του συγκεκριμένου μαθήματος	2.5240

Η ερώτηση E37, σύμφωνα με τις κλίμακες που ορίζονται στο ερωτηματολόγιο της ΑΔΙΠ (1= <2 Ώρες, 2=2-4 Ώρες, 3=4-6 Ώρες, 4=6-8 Ώρες, 5= >8 Ώρες), δίνει έναν μέσο όρο προσωπικής μελέτης ανά μάθημα περίπου τεσσάρων ωρών ανά εβδομάδα. Λαμβάνοντας υπ' όψιν ότι ο μέσος όρος εβδομαδιαίων ωρών διδασκαλίας για τα μαθήματα στο Πανεπιστήμιο Πελοποννήσου είναι 3 (τρεις), έχουμε συνολική ενασχόληση των φοιτητών 7 ώρες ανά εβδομάδα στο κάθε μάθημα, ήτοι 98 ώρες ανά εξάμηνο (13 εβδομάδες διδασκαλίας κατ' ελάχιστον συν τις εξετάσεις του μαθήματος). Ο αριθμός αυτός των ωρών, υπό τη θεώρηση ότι 1 ECTS = 25 ώρες εργασίας αντιστοιχεί σχεδόν με απόλυτη ακρίβεια στον μέσο όρο των πιστωτικών μονάδων των μαθημάτων στο Πανεπιστήμιο Πελοποννήσου, ο οποίος είναι ίσος με 3.8. Το γεγονός αυτό καταδεικνύει ότι ο φόρτος των φοιτητών στα μαθήματα έχει σταθμιστεί σωστά.

Αναλυτικά στοιχεία για την αξιολόγηση των μαθημάτων ανά
ακαδημαϊκό εξάμηνο

Στατιστικά αξιολόγησης μαθημάτων χειμερινού εξαμήνου ακαδημαϊκού έτους 2013-2014

Υπόμνημα πίνακα:

- Χ.Σ.: χωρίς συμπλήρωση. Ο φοιτητής δεν συμπλήρωσε καμία απάντηση στη συγκεκριμένη ερώτηση
- Δ.Γ./Δ.Α.: Ο φοιτητής συμπλήρωσε "δεν γνωρίζω/δεν απαντώ" στη συγκεκριμένη ερώτηση
- Μ.Ο.: Ο μέσος όρος για την ερώτηση

Σημείωση: η αξιολόγηση πραγματοποιήθηκε ηλεκτρονικά τον Σεπτέμβριο του 2014, καθώς το σύστημα ηλεκτρονικής αξιολόγησης μαθημάτων εγκαταστάθηκε και λειτούργησε στα τέλη Μαΐου του 2014.

Τμήμα	Πλήθος ερωτημ.	Α1. Οι στόχοι του μαθήματος ήταν σαφείς;							Α2. Η ύλη που καλύφθηκε ανταποκρινόταν στους στόχους του μαθήματος;							Α3. Η ύλη που διδάχθηκε ήταν καλά οργανωμένη;							Α4. Το εκπαιδευτικό υλικό που χρησιμοποιήθηκε βοήθησε στην καλύτερη κατανόηση του θέματος;										
		Χ.Σ.	1	2	3	4	5	Δ.Γ./Δ.Α.	Μ.Ο.	Χ.Σ.	1	2	3	4	5	Δ.Γ./Δ.Α.	Μ.Ο.	Χ.Σ.	1	2	3	4	5	Δ.Γ./Δ.Α.	Μ.Ο.	Χ.Σ.	1	2	3	4	5	Δ.Γ./Δ.Α.	Μ.Ο.
Φιλολογίας	27	3	0	3	1	7	13	0	4.25	3	1	1	1	9	11	1	4.22	3	1	0	4	7	12	0	4.21	3	3	1	2	7	11	0	3.92
Οικονομικών Επιστημών	2	0	0	0	0	1	1	0	4.50	0	0	0	0	1	1	0	4.50	0	0	0	0	0	2	0	5.00	0	0	0	0	1	1	0	4.50
Ιστορίας, Αρχαιολογίας και Διαχείρισης Πολιτισμικών Αγαθών	27	2	1	1	1	6	16	0	4.40	2	1	1	2	6	14	1	4.29	2	0	2	5	7	11	0	4.08	2	0	0	7	9	9	0	4.08
Θεατρικών Σπουδών	1	0	0	0	0	1	0	0	4.00	0	0	0	0	1	0	0	4.00	0	0	0	0	1	0	0	4.00	0	0	0	0	1	0	0	4.00
Οργάνωσης και Διαχείρισης Αθλητισμού	12	0	0	1	1	1	9	0	4.50	0	0	1	1	4	6	0	4.25	0	0	0	3	2	7	0	4.33	0	0	1	1	4	6	0	4.25
Πολιτικής Επιστήμης και Διεθνών Σχέσεων	28	0	1	3	9	9	6	0	3.57	0	0	2	9	12	5	0	3.71	0	0	4	9	8	6	1	3.59	0	2	2	9	9	5	1	3.48
Πληροφορικής και Τηλεπικοινωνιών	19	0	5	3	2	6	3	0	2.95	0	7	2	2	6	2	0	2.68	0	8	3	4	4	0	0	2.21	0	9	4	4	1	1	0	2.00
Σύνολο	116	5	7	11	14	31	48	0	3.92	5	9	7	15	39	39	2	3.84	5	9	9	25	29	38	1	3.71	5	14	8	23	32	33	1	3.56

Τμήμα	Πλήθος ερωτημ.	Α5. Τα εκπαιδευτικά βοηθήματα χορηγήθηκαν εγκαίρως;							Α6. Πόσο ικανοποιητικό βρίσκετε το κύριο βιβλίο(α) ή τις σημειώσεις;							Α7. Πόσο εύκολα διαθέσιμη είναι η βιβλιογραφία στην Παν/μακί Βιβλιοθήκη;							Α8. Πόσο απαραίτητα κρίνετε τα προαπαιτούμενα του μαθήματος;										
		Χ.Σ.	1	2	3	4	5	Δ.Γ./Δ.Α.	Μ.Ο.	Χ.Σ.	1	2	3	4	5	Δ.Γ./Δ.Α.	Μ.Ο.	Χ.Σ.	1	2	3	4	5	Δ.Γ./Δ.Α.	Μ.Ο.	Χ.Σ.	1	2	3	4	5	Δ.Γ./Δ.Α.	Μ.Ο.
Φιλολογίας	27	3	0	1	4	10	8	1	4.09	3	0	4	2	13	5	0	3.79	3	0	0	6	11	5	2	3.95	3	1	1	11	9	2	0	3.42
Οικονομικών Επιστημών	2	0	0	0	0	2	0	0	4.00	0	0	1	0	0	1	0	3.50	0	0	0	1	0	1	0	4.00	0	0	0	1	0	1	0	4.00
Ιστορίας, Αρχαιολογίας και Διαχείρισης Πολιτισμικών Αγαθών	27	2	0	1	3	12	9	0	4.16	2	2	1	7	10	4	1	3.54	2	1	3	7	7	6	1	3.58	2	1	4	9	5	6	0	3.44
Θεατρικών Σπουδών	1	0	0	1	0	0	0	0	2.00	0	0	0	0	0	1	0	5.00	0	0	0	0	0	1	0	5.00	0	0	1	0	0	0	0	2.00
Οργάνωσης και Διαχείρισης Αθλητισμού	12	0	0	0	0	7	4	1	4.36	0	0	1	1	5	5	0	4.17	0	0	0	1	5	5	1	4.36	0	0	0	2	6	3	1	4.09
Πολιτικής Επιστήμης και Διεθνών Σχέσεων	28	0	2	1	7	9	8	1	3.74	0	2	4	10	8	3	1	3.22	0	1	0	7	9	5	6	3.77	0	2	4	6	10	4	2	3.38
Πληροφορικής και Τηλεπικοινωνιών	19	0	5	4	4	5	1	0	2.63	0	6	4	6	2	1	0	2.37	0	6	2	5	4	2	0	2.68	0	8	3	3	3	2	0	2.37
Σύνολο	116	5	7	8	18	45	30	3	3.77	5	10	15	26	38	20	2	3.39	5	8	5	27	36	25	10	3.64	5	12	13	32	33	18	3	3.30

Τμήμα	Πλήθος ερωτημ.	Α9. Χρήση γνώσεων από / σύνδεση με άλλα μαθήματα.							Α10. Πώς κρίνετε το επίπεδο δυσκολίας του μαθήματος για το έτος του;							Α11. Χρησιμότητα ύπαρξης φροντιστηρίων;							Α12. Αξιολόγηση ποιότητας φροντιστηρίων;										
		Χ.Σ.	1	2	3	4	5	Δ.Γ./Δ.Α.	Μ.Ο.	Χ.Σ.	1	2	3	4	5	Δ.Γ./Δ.Α.	Μ.Ο.	Χ.Σ.	1	2	3	4	5	Δ.Γ./Δ.Α.	Μ.Ο.	Χ.Σ.	1	2	3	4	5	Δ.Γ./Δ.Α.	Μ.Ο.
Φιλολογίας	27	3	1	6	9	7	1	0	3.04	3	2	3	10	5	4	0	3.25	5	5	7	3	1	2	4	2.33	6	1	2	3	0	0	15	2.33
Οικονομικών Επιστημών	2	0	0	0	0	1	1	0	4.50	0	0	0	2	0	0	0	3.00	0	0	1	1	0	0	0	2.50	0	1	0	0	0	0	1	1.00
Ιστορίας, Αρχαιολογίας και Διαχείρισης Πολιτισμικών Αγαθών	27	2	1	5	5	9	4	1	3.42	2	0	7	5	8	4	1	3.38	2	11	3	3	0	1	7	1.72	2	3	4	1	0	0	17	1.75
Θεατρικών Σπουδών	1	0	0	0	0	0	1	0	5.00	0	0	0	0	0	1	0	5.00	0	0	0	0	0	0	1	0.00	0	0	0	0	0	0	1	0.00
Οργάνωσης και Διαχείρισης Αθλητισμού	12	0	0	0	2	7	3	0	4.08	0	0	0	1	6	4	1	4.27	0	3	0	4	2	2	1	3.00	0	1	2	2	2	2	3	3.22
Πολιτικής Επιστήμης και Διεθνών Σχέσεων	28	0	3	1	10	11	2	1	3.30	0	1	5	11	7	3	1	3.22	0	10	3	2	0	2	11	1.88	0	7	1	2	1	1	16	2.00
Πληροφορικής και Τηλεπικοινωνιών	19	0	6	5	5	3	0	0	2.26	0	4	0	6	6	3	0	3.21	15	5	0	5	9	4	0	3.30	15	6	2	4	6	5	0	3.09
Σύνολο	116	5	11	17	31	38	12	2	3.21	5	7	15	35	32	19	3	3.38	22	34	14	18	12	11	24	2.46	23	19	11	12	9	8	53	2.59

Τμήμα	Πλήθος ερωτημ.	Α13. Πώς κρίνετε τον αριθμό Διδακτικών Μονάδων σε σχέση με τον φόρτο εργασίας;								Α14. Διαφάνεια των κριτηρίων βαθμολόγησης.						Α15. Το θέμα δόθηκε εγκαίρως;						Α16. Η καταληκτική ημερομηνία για υποβολή ή παρουσίαση των εργασιών ήταν λογική;											
		Χ.Σ.	1	2	3	4	5	Δ.Γ./Δ.Α.	Μ.Ο.	Χ.Σ.	1	2	3	4	5	Δ.Γ./Δ.Α.	Μ.Ο.	Χ.Σ.	1	2	3	4	5	Δ.Γ./Δ.Α.	Μ.Ο.	Χ.Σ.	1	2	3	4	5	Δ.Γ./Δ.Α.	Μ.Ο.
Φιλολογίας	27	3	2	2	10	6	2	2	3.18	3	2	1	5	6	8	2	3.77	6	0	1	0	3	2	15	4.00	6	0	0	1	1	3	16	4.40
Οικονομικών Επιστημών	2	0	0	0	0	1	1	0	4.50	0	0	0	0	0	2	0	5.00	0	0	0	0	1	1	0	4.50	0	0	0	0	1	1	0	4.50
Ιστορίας, Αρχαιολογίας και Διαχείρισης Πολιτισμικών Αγαθών	27	2	1	6	7	9	0	2	3.04	2	2	2	0	8	12	1	4.08	2	0	1	0	2	3	19	4.17	2	0	0	1	1	2	21	4.25
Θεατρικών Σπουδών	1	0	0	0	1	0	0	0	3.00	0	0	0	0	1	0	0	4.00	0	0	0	0	1	0	0	4.00	0	0	0	0	0	1	0	5.00
Οργάνωσης και Διαχείρισης Αθλητισμού	12	0	0	0	3	6	3	0	4.00	0	0	0	1	4	6	1	4.45	0	0	0	0	3	8	1	4.73	0	0	0	1	1	9	1	4.73
Πολιτικής Επιστήμης και Διεθνών Σχέσεων	28	0	0	2	7	11	2	6	3.59	0	1	1	2	9	10	5	4.13	0	0	1	2	5	3	17	3.91	0	0	1	0	8	3	16	4.08
Πληροφορικής και Τηλεπικοινωνιών	19	0	0	0	0	0	0	0	0.00	0	0	0	0	0	0	0	0.00	14	1	0	2	2	0	0	3.00	14	0	1	2	1	1	0	3.40
Σύνολο	116	5	3	10	28	33	8	10	3.40	5	5	4	8	28	38	9	4.08	22	1	3	4	17	17	52	4.10	22	0	2	5	13	20	54	4.28

Τμήμα	Πλήθος ερωτημ.	Α17. Υπήρχε σχετικό ερευνητικό υλικό στη βιβλιοθήκη;								Α18. Υπήρχε καθοδήγηση από τον διδάσκοντα;						Α19. Τα σχόλια του διδάσκοντος ήταν εποικοδομητικά και αναλυτικά;						Α20. Δόθηκε η δυνατότητα βελτίωσης της εργασίας;											
		Χ.Σ.	1	2	3	4	5	Δ.Γ./Δ.Α.	Μ.Ο.	Χ.Σ.	1	2	3	4	5	Δ.Γ./Δ.Α.	Μ.Ο.	Χ.Σ.	1	2	3	4	5	Δ.Γ./Δ.Α.	Μ.Ο.	Χ.Σ.	1	2	3	4	5	Δ.Γ./Δ.Α.	Μ.Ο.
Φιλολογίας	27	6	0	0	1	1	3	16	4.40	6	0	0	1	0	5	15	4.67	6	0	0	1	0	5	15	4.67	6	1	0	2	0	1	17	3.00
Οικονομικών Επιστημών	2	0	0	0	0	0	1	1	5.00	0	0	0	0	1	1	0	4.50	0	0	0	0	1	1	0	4.50	0	0	0	0	0	1	1	5.00
Ιστορίας, Αρχαιολογίας και Διαχείρισης Πολιτισμικών Αγαθών	27	2	0	0	1	1	3	20	4.40	2	0	0	0	3	3	19	4.50	2	0	0	0	4	2	19	4.33	2	0	0	1	2	2	20	4.20
Θεατρικών Σπουδών	1	0	0	0	0	0	1	0	5.00	0	1	0	0	0	0	0	1.00	0	1	0	0	0	0	0	1.00	0	1	0	0	0	0	0	1.00
Οργάνωσης και Διαχείρισης Αθλητισμού	12	0	0	0	1	6	4	1	4.27	0	0	0	1	4	6	1	4.45	0	0	0	0	6	5	1	4.45	0	0	1	1	3	6	1	4.27
Πολιτικής Επιστήμης και Διεθνών Σχέσεων	28	0	0	1	3	4	3	17	3.82	0	1	2	3	3	2	17	3.27	0	1	2	1	5	3	16	3.58	0	0	2	0	6	1	19	3.67
Πληροφορικής και Τηλεπικοινωνιών	19	14	1	3	1	0	0	0	2.00	14	1	0	2	2	0	0	3.00	14	1	0	3	1	0	0	2.80	14	1	2	0	0	2	0	3.00
Σύνολο	116	22	1	4	7	12	15	55	3.92	22	3	2	7	13	17	52	3.93	22	3	2	5	17	16	51	3.95	22	3	5	4	11	13	58	3.72

Τμήμα	Πλήθος ερωτημ.	B21. Η συγκεκριμένη εργασία σας βοήθησε να κατανοήσετε το συγκεκριμένο θέμα;								B22. Οργανώνει καλά την παρουσίαση της ύλης στα μαθήματα;								B23. Επιτογγάνει να διεγείρει το ενδιαφέρον για το αντικείμενο του μαθήματος;								B24. Αναλύει και παρουσιάζει τις έννοιες με τρόπο απλό και ενδιαφέροντα χρησιμοποιώντας παραδείγματα;							
		Χ.Σ.	1	2	3	4	5	Δ.Γ./Δ.Α.	Μ.Ο.	Χ.Σ.	1	2	3	4	5	Δ.Γ./Δ.Α.	Μ.Ο.	Χ.Σ.	1	2	3	4	5	Δ.Γ./Δ.Α.	Μ.Ο.	Χ.Σ.	1	2	3	4	5	Δ.Γ./Δ.Α.	Μ.Ο.
Φιλολογίας	27	6	0	0	1	1	3	16	4.40	6	1	0	4	6	10	0	4.14	6	2	2	4	3	10	0	3.81	6	1	2	1	7	10	0	4.10
Οικονομικών Επιστημών	2	0	0	0	0	0	1	1	5.00	0	0	0	0	1	1	0	4.50	0	0	0	0	1	1	0	4.50	0	0	0	0	1	1	0	4.50
Ιστορίας, Αρχαιολογίας και Διαχείρισης Πολιτισμικών Αγαθών	27	2	1	0	0	2	3	19	4.00	2	0	2	4	9	10	0	4.08	2	1	5	2	7	10	0	3.80	2	0	1	6	7	11	0	4.12
Θεατρικών Σπουδών	1	0	0	0	0	1	0	0	4.00	0	0	1	0	0	0	0	2.00	0	1	0	0	0	0	0	1.00	0	1	0	0	0	0	0	1.00
Οργάνωσης και Διαχείρισης Αθλητισμού	12	0	0	1	0	4	6	1	4.36	0	0	1	0	7	4	0	4.17	0	0	1	1	5	5	0	4.17	0	0	1	2	5	4	0	4.00
Πολιτικής Επιστήμης και Διεθνών Σχέσεων	28	0	0	1	2	7	1	17	3.73	0	1	1	12	7	6	1	3.59	0	2	5	7	8	5	1	3.33	0	2	2	6	7	8	3	3.68
Πληροφορικής και Τηλεπικοινωνιών	19	14	0	1	1	2	1	0	3.60	0	8	2	4	4	1	0	2.37	0	11	1	3	3	1	0	2.05	0	9	2	4	2	2	0	2.26
Σύνολο	116	22	1	3	4	17	15	54	4.05	8	10	7	24	34	32	1	3.66	8	17	14	17	27	32	1	3.40	8	13	8	19	29	36	3	3.64

Τμήμα	Πλήθος ερωτημ.	B25. Ενθαρρύνει τους φοιτητές να διατυπώνουν απορίες και ερωτήσεις και να για να αναπτύξουν την κρίση τους;								B26. Ήταν συνεπής στις υποχρεώσεις του/της;								B27. Είναι γενικά προσιτός στους φοιτητές;								Γ28. Πώς κρίνετε τη συμβολή του στην καλύτερη κατανόηση της ύλης;							
		Χ.Σ.	1	2	3	4	5	Δ.Γ./Δ.Α.	Μ.Ο.	Χ.Σ.	1	2	3	4	5	Δ.Γ./Δ.Α.	Μ.Ο.	Χ.Σ.	1	2	3	4	5	Δ.Γ./Δ.Α.	Μ.Ο.	Χ.Σ.	1	2	3	4	5	Δ.Γ./Δ.Α.	Μ.Ο.
Φιλολογίας	27	6	1	2	1	6	11	0	4.14	6	0	0	3	5	13	0	4.48	6	3	0	2	4	12	0	4.05	6	0	0	4	3	3	11	3.90
Οικονομικών Επιστημών	2	0	0	0	0	1	1	0	4.50	0	0	0	0	0	2	0	5.00	0	0	0	0	0	2	0	5.00	0	0	0	0	1	0	1	4.00
Ιστορίας, Αρχαιολογίας και Διαχείρισης Πολιτισμικών Αγαθών	27	2	1	1	3	10	9	1	4.04	2	0	1	2	10	12	0	4.32	2	0	2	3	8	12	0	4.20	2	0	0	3	6	5	11	4.14
Θεατρικών Σπουδών	1	0	1	0	0	0	0	0	1.00	0	0	0	0	1	0	0	4.00	0	1	0	0	0	0	0	1.00	0	0	0	0	0	0	1	0.00
Οργάνωσης και Διαχείρισης Αθλητισμού	12	0	0	1	1	4	6	0	4.25	0	0	0	1	5	6	0	4.42	0	0	1	1	1	9	0	4.50	0	0	0	1	7	4	0	4.25
Πολιτικής Επιστήμης και Διεθνών Σχέσεων	28	0	0	2	5	9	11	1	4.07	0	0	3	7	8	9	1	3.85	0	1	3	9	7	7	1	3.59	0	2	2	7	10	1	6	3.27
Πληροφορικής και Τηλεπικοινωνιών	19	0	8	1	3	5	2	0	2.58	0	7	0	1	8	3	0	3.00	0	8	2	2	3	4	0	2.63	0	4	4	5	5	1	0	2.74
Σύνολο	116	8	11	7	13	35	40	2	3.81	8	7	4	14	37	45	1	4.02	8	13	8	17	23	46	1	3.76	8	6	6	20	32	14	30	3.54

Τμήμα	Πλήθος ερωτημ.	Δ29. Πώς κρίνετε το επίπεδο δυσκολίας του εργαστηρίου για το έτος του;								Δ30. Είναι επαρκείς οι σημειώσεις ως προς τις εργαστηριακές ασκήσεις;								Δ31. Εξηγούνται καλά οι βασικές αρχές των πειραμάτων / ασκήσεων;								Δ32. Είναι επαρκής ο εξοπλισμός του εργαστηρίου;							
		Χ.Σ.	1	2	3	4	5	Δ.Γ./ Δ.Α.	Μ.Ο.	Χ.Σ.	1	2	3	4	5	Δ.Γ./ Δ.Α.	Μ.Ο.	Χ.Σ.	1	2	3	4	5	Δ.Γ./ Δ.Α.	Μ.Ο.	Χ.Σ.	1	2	3	4	5	Δ.Γ./ Δ.Α.	Μ.Ο.
Φιλολογίας	27	6	0	0	0	0	0	21	0.00	6	0	0	0	0	0	21	0.00	6	0	0	0	0	0	21	0.00	6	0	0	0	0	0	21	0.00
Οικονομικών Επιστημών	2	0	0	0	2	0	0	0	3.00	0	0	0	0	2	0	0	4.00	0	0	0	0	2	0	0	4.00	0	0	0	0	2	0	0	4.00
Ιστορίας, Αρχαιολογίας και Διαχείρισης Πολιτισμικών Αγαθών	27	2	0	1	2	0	1	21	3.25	2	0	1	2	0	1	21	3.25	2	0	2	1	0	1	21	3.00	2	0	2	1	0	1	21	3.00
Θεατρικών Σπουδών	1	0	0	0	0	0	0	1	0.00	0	0	0	0	0	0	1	0.00	0	0	0	0	0	0	1	0.00	0	0	0	0	0	1	0.00	
Οργάνωσης και Διαχείρισης Αθλητισμού	12	0	0	0	0	7	3	2	4.30	0	0	0	2	4	4	2	4.20	0	0	0	2	5	3	2	4.10	0	0	0	1	5	3	3	4.22
Πολιτικής Επιστήμης και Διεθνών Σχέσεων	28	0	2	1	1	2	1	21	2.86	0	0	1	2	2	1	22	3.50	0	0	0	1	5	1	21	4.00	0	0	0	2	5	2	19	4.00
Πληροφορικής και Τηλεπικοινωνιών	19	9	2	0	4	3	1	0	3.10	9	4	1	3	1	1	0	2.40	9	4	2	2	1	1	0	2.30	9	4	1	1	2	2	0	2.70
Σύνολο	116	17	4	2	9	12	6	66	3.42	17	4	3	9	9	7	67	3.38	17	4	4	6	13	6	66	3.39	17	4	3	5	14	8	65	3.56

Τμήμα	Πλήθος ερωτημ.	Ε33. Παρακολουθώ τακτικά τις διαλέξεις.								Ε34. Παρακολουθώ τακτικά τα εργαστήρια.								Ε35. Ανταποκρίνομαι συστηματικά στις γραπτές εργασίες / ασκήσεις.								Ε36. Μελετώ συστηματικά την ύλη.							
		Χ.Σ.	1	2	3	4	5	Δ.Γ./ Δ.Α.	Μ.Ο.	Χ.Σ.	1	2	3	4	5	Δ.Γ./ Δ.Α.	Μ.Ο.	Χ.Σ.	1	2	3	4	5	Δ.Γ./ Δ.Α.	Μ.Ο.	Χ.Σ.	1	2	3	4	5	Δ.Γ./ Δ.Α.	Μ.Ο.
Φιλολογίας	27	6	0	0	5	8	8	0	4.14	6	0	0	0	0	0	21	0.00	6	0	3	1	1	4	12	3.67	6	0	6	7	6	1	1	3.10
Οικονομικών Επιστημών	2	0	0	0	2	0	0	0	3.00	0	0	1	1	0	0	0	2.50	0	0	1	1	0	0	0	2.50	0	0	0	1	1	0	0	3.50
Ιστορίας, Αρχαιολογίας και Διαχείρισης Πολιτισμικών Αγαθών	27	2	1	4	5	8	7	0	3.64	2	0	0	2	1	2	20	4.00	2	0	2	3	5	5	10	3.87	2	1	4	8	8	3	1	3.33
Θεατρικών Σπουδών	1	0	0	0	0	0	1	0	5.00	0	0	0	0	0	1	0	5.00	0	0	0	0	1	0	0	4.00	0	0	0	0	1	0	0	4.00
Οργάνωσης και Διαχείρισης Αθλητισμού	12	0	0	2	2	4	4	0	3.83	0	0	1	1	5	4	1	4.09	0	0	1	1	6	3	1	4.00	0	1	0	4	5	2	0	3.58
Πολιτικής Επιστήμης και Διεθνών Σχέσεων	28	0	2	5	7	10	3	1	3.26	0	2	0	2	4	4	16	3.67	0	0	2	10	6	4	6	3.55	0	2	3	13	5	3	2	3.15
Πληροφορικής και Τηλεπικοινωνιών	19	0	3	2	5	5	4	0	3.26	9	2	0	0	1	7	0	4.10	0	5	1	2	6	5	0	3.26	0	2	6	6	3	2	0	2.84
Σύνολο	116	8	6	13	26	35	27	1	3.60	17	4	2	6	11	18	58	3.90	8	5	10	18	25	21	29	3.59	8	6	19	39	29	11	4	3.19

Τμήμα	Πλήθος ερωτημ.	Ε37. Αφιερώνω εβδομαδιαία για μελέτη του συγκεκριμένου μαθήματος							
		Χ.Σ.	1	2	3	4	5	Δ.Γ./ Δ.Α.	Μ.Ο.
Φιλολογίας	27	6	4	6	8	1	1	1	2.45
Οικονομικών Επιστημών	2	0	0	2	0	0	0	0	2.00
Ιστορίας, Αρχαιολογίας και Διαχείρισης Πολιτισμικών Αγαθών	27	2	5	8	8	2	1	1	2.42
Θεατρικών Σπουδών	1	0	0	0	0	1	0	0	4.00
Οργάνωσης και Διαχείρισης Αθλητισμού	12	0	1	1	5	3	1	1	3.18
Πολιτικής Επιστήμης και Διεθνών Σχέσεων	28	0	8	5	6	4	0	5	2.26
Πληροφορικής και Τηλεπικοινωνιών	19	0	4	6	6	3	0	0	2.42
Σύνολο	116	8	22	28	33	14	3	8	2.48

Στατιστικά αξιολόγησης μαθημάτων εαρινού εξαμήνου ακαδημαϊκού έτους 2013-2014

Υπόμνημα πίνακα:

- Χ.Σ.: χωρίς συμπλήρωση. Ο φοιτητής δεν συμπλήρωσε καμία απάντηση στη συγκεκριμένη ερώτηση
- Δ.Γ./Δ.Α.: Ο φοιτητής συμπλήρωσε "δεν γνωρίζω/δεν απαντώ" στη συγκεκριμένη ερώτηση
- Μ.Ο.: Ο μέσος όρος για την ερώτηση

Σημείωση: η αξιολόγηση πραγματοποιήθηκε ηλεκτρονικά τον Σεπτέμβριο του 2014, καθώς το σύστημα ηλεκτρονικής αξιολόγησης μαθημάτων εγκαταστάθηκε και λειτουργήσε στα τέλη Μαΐου του 2014. Εξαιρέση αποτελεί το Τμήμα Πληροφορικής και Τηλεπικοινωνιών, όπου η αξιολόγηση διενεργήθηκε κατά την εξεταστική του Ιουνίου 2014 ως πιλοτική εφαρμογή.

Τμήμα	Πλήθος ερωτημ.	Α1. Οι στόχοι του μαθήματος ήταν σαφείς;								Α2. Η ύλη που καλύφθηκε ανταποκρινόταν στους στόχους του μαθήματος;								Α3. Η ύλη που διδάχθηκε ήταν καλά οργανωμένη;								Α4. Το εκπαιδευτικό υλικό που χρησιμοποιήθηκε βοήθησε στην καλύτερη κατανόηση του θέματος;							
		Χ.Σ.	1	2	3	4	5	Δ.Γ./Δ.Α.	Μ.Ο.	Χ.Σ.	1	2	3	4	5	Δ.Γ./Δ.Α.	Μ.Ο.	Χ.Σ.	1	2	3	4	5	Δ.Γ./Δ.Α.	Μ.Ο.	Χ.Σ.	1	2	3	4	5	Δ.Γ./Δ.Α.	Μ.Ο.
Νοσηλευτικής	5	0	0	0	1	2	2	0	4.20	0	0	0	0	3	2	0	4.40	0	0	0	1	3	1	0	4.00	0	0	0	1	3	1	0	4.00
Φιλολογίας	66	1	3	7	9	23	22	1	3.84	1	5	7	15	17	20	1	3.62	1	10	6	11	15	21	2	3.49	1	9	8	14	16	17	1	3.38
Ιστορίας, Αρχαιολογίας και Διαχείρισης Πολιτισμικών Αγαθών	36	3	2	1	3	8	18	1	4.22	2	2	1	2	10	18	1	4.24	2	2	3	2	14	13	0	3.97	2	2	4	5	13	9	1	3.70
Θεατρικών Σπουδών	5	0	1	1	0	3	0	0	3.00	0	1	0	1	2	1	0	3.40	0	1	0	0	3	1	0	3.60	0	1	0	1	3	0	0	3.20
Οργάνωσης και Διαχείρισης Αθλητισμού	42	0	0	0	7	13	22	0	4.36	0	0	1	7	13	21	0	4.29	0	0	2	6	10	24	0	4.33	1	1	2	5	11	21	1	4.22
Πολιτικής Επιστήμης και Διεθνών Σχέσεων	35	2	0	2	9	14	8	0	3.85	2	0	3	11	13	6	0	3.67	2	0	6	10	13	4	0	3.45	2	1	4	9	11	6	2	3.55
Πληροφορικής και Τηλεπικοινωνιών	288	9	14	21	33	70	141	0	4.09	8	14	13	29	79	144	1	4.17	8	23	24	33	70	129	1	3.92	8	27	28	44	68	110	3	3.74
Π.Μ.Σ. στην επιστήμη και τεχνολογία υπολογιστών	6	0	0	0	0	3	3	0	4.50	0	0	0	0	3	3	0	4.50	0	0	0	1	2	3	0	4.33	0	0	0	0	1	5	0	4.83
Σύνολο	483	15	20	32	62	136	216	2	4.06	13	22	25	65	140	215	3	4.07	13	36	41	64	130	196	3	3.88	14	41	46	79	126	169	8	3.73

Τμήμα	Πλήθος ερωτημ.	Α5. Τα εκπαιδευτικά βοηθήματα χορηγήθηκαν εγκαίρως;							Α6. Πόσο ικανοποιητικό βρίσκετε το κύριο βιβλίο(α) ή τις σημειώσεις;							Α7. Πόσο εύκολα διαθέσιμη είναι η βιβλιογραφία στην Παν/μιακή Βιβλιοθήκη;							Α8. Πόσο απαραίτητα κρίνετε τα προαπαιτούμενα του μαθήματος;										
		Χ.Σ.	1	2	3	4	5	Δ.Γ./Δ.Α.	Μ.Ο.	Χ.Σ.	1	2	3	4	5	Δ.Γ./Δ.Α.	Μ.Ο.	Χ.Σ.	1	2	3	4	5	Δ.Γ./Δ.Α.	Μ.Ο.	Χ.Σ.	1	2	3	4	5	Δ.Γ./Δ.Α.	Μ.Ο.
Νοσηλευτικής	5	0	0	0	1	4	0	0	3.80	0	0	1	2	1	1	0	3.40	0	0	3	0	0	1	1	2.75	0	0	0	2	2	0	1	3.50
Φιλολογίας	66	1	5	4	14	30	10	2	3.57	1	6	8	14	25	11	1	3.42	1	4	3	11	24	17	6	3.80	1	4	6	18	22	12	3	3.52
Ιστορίας, Αρχαιολογίας και Διαχείρισης Πολιτισμικών Αγαθών	36	2	2	3	4	12	12	1	3.88	2	2	4	7	13	8	0	3.62	2	2	3	6	12	9	2	3.72	2	3	2	4	10	11	4	3.80
Θεατρικών Σπουδών	5	0	0	0	3	0	1	1	3.50	0	0	0	2	2	1	0	3.80	0	0	2	2	0	0	1	2.50	0	1	0	1	2	0	1	3.00
Οργάνωσης και Διαχείρισης Αθλητισμού	42	0	1	3	3	11	22	2	4.25	0	1	3	6	14	18	0	4.07	0	0	2	6	17	15	2	4.12	0	0	2	7	13	16	4	4.13
Πολιτικής Επιστήμης και Διεθνών Σχέσεων	35	2	4	7	8	6	6	2	3.10	2	3	5	9	7	8	1	3.38	2	1	2	3	14	9	4	3.97	2	0	3	13	10	3	4	3.45
Πληροφορικής και Τηλεπικοινωνιών	288	8	28	23	40	69	98	22	3.72	8	33	27	42	68	98	12	3.64	9	41	23	28	27	49	111	3.12	9	30	27	37	50	61	74	3.41
Π.Μ.Σ. στην επιστήμη και τεχνολογία υπολογιστών	6	0	0	0	0	0	6	0	5.00	0	0	0	1	2	2	1	4.20	0	1	0	2	0	1	2	3.00	0	1	0	1	0	1	3	3.00
Σύνολο	483	13	40	40	73	132	155	30	3.73	13	45	48	83	132	147	15	3.63	14	49	38	58	94	101	129	3.47	14	39	40	83	109	104	94	3.53

Τμήμα	Πλήθος ερωτημ.	Α9. Χρήση γνώσεων από / σύνδεση με άλλα μαθήματα.								Α10. Πώς κρίνετε το επίπεδο δυσκολίας του μαθήματος για το έτος του;								Α11. Χρησιμότητα ύπαρξης φροντιστηρίων;								Α12. Αξιολόγηση ποιότητας φροντιστηρίων;							
		Χ.Σ.	1	2	3	4	5	Δ.Γ./ Δ.Α.	Μ.Ο.	Χ.Σ.	1	2	3	4	5	Δ.Γ./ Δ.Α.	Μ.Ο.	Χ.Σ.	1	2	3	4	5	Δ.Γ./ Δ.Α.	Μ.Ο.	Χ.Σ.	1	2	3	4	5	Δ.Γ./ Δ.Α.	Μ.Ο.
Νοσηλευτικής	5	0	0	3	0	1	1	0	3.00	0	0	0	2	1	1	1	3.75	0	1	1	1	1	1	0	3.00	0	1	0	2	1	1	0	3.20
Φιλολογίας	66	1	5	7	26	16	10	1	3.30	1	5	5	18	17	18	2	3.60	5	17	10	4	6	5	19	2.33	5	5	2	5	3	0	46	2.40
Ιστορίας, Αρχαιολογίας και Διαχείρισης Πολιτισμικών Αγαθών	36	2	2	2	6	11	11	2	3.84	2	1	2	13	7	9	2	3.66	2	16	1	3	5	0	9	1.88	2	12	1	0	2	3	16	2.06
Θεατρικών Σπουδών	5	0	2	0	0	3	0	0	2.80	0	0	0	2	1	2	0	4.00	0	2	0	2	0	1	0	2.60	0	1	0	3	0	1	0	3.00
Οργάνωσης και Διαχείρισης Αθλητισμού	42	0	1	7	8	15	11	0	3.67	0	2	1	13	13	13	0	3.81	0	16	6	5	4	8	3	2.54	0	13	4	4	6	8	7	2.77
Πολιτικής Επιστήμης και Διεθνών Σχέσεων	35	2	1	4	11	12	3	2	3.39	2	1	2	14	11	5	0	3.52	2	12	6	4	2	1	8	1.96	2	8	4	3	1	1	16	2.00
Πληροφορικής και Τηλεπικοινωνιών	288	9	41	34	54	64	66	20	3.31	9	15	10	77	83	88	6	3.80	28	60	13	33	30	77	74	3.24	30	39	9	10	22	59	146	3.38
Π.Μ.Σ. στην επιστήμη και τεχνολογία υπολογιστών	6	0	0	2	2	0	1	1	3.00	0	0	0	5	0	1	0	3.33	0	2	0	0	0	0	4	1.00	0	0	0	0	0	0	6	0.00
Σύνολο	483	14	52	59	107	122	103	26	3.37	14	24	20	144	133	137	11	3.74	37	126	37	52	48	93	117	2.85	39	79	20	27	35	73	237	3.01

Τμήμα	Πλήθος ερωτημ.	Α13. Πώς κρίνετε τον αριθμό Διδακτικών Μονάδων σε σχέση με τον φόρτο εργασίας;								Α14. Διαφάνεια των κριτηρίων βαθμολόγησης.								Α15. Το θέμα δόθηκε εγκαίρως;								Α16. Η καταληκτική ημερομηνία για υποβολή ή παρουσίαση των εργασιών ήταν λογική;							
		Χ.Σ.	1	2	3	4	5	Δ.Γ./Δ.Α.	Μ.Ο.	Χ.Σ.	1	2	3	4	5	Δ.Γ./Δ.Α.	Μ.Ο.	Χ.Σ.	1	2	3	4	5	Δ.Γ./Δ.Α.	Μ.Ο.	Χ.Σ.	1	2	3	4	5	Δ.Γ./Δ.Α.	Μ.Ο.
Νοσηλευτικής	5	0	1	2	0	1	1	0	2.80	0	0	0	0	1	2	2	4.67	0	0	1	0	1	1	2	3.67	0	0	0	1	1	1	2	4.00
Φιλολογίας	66	2	5	4	27	8	8	12	3.19	1	6	5	16	13	14	11	3.44	6	3	0	1	9	7	40	3.85	6	3	0	2	5	3	47	3.38
Ιστορίας, Αρχαιολογίας και Διαχείρισης Πολιτισμικών Αγαθών	36	2	1	1	16	8	7	1	3.58	2	3	0	8	5	13	5	3.86	2	1	1	1	7	14	10	4.33	2	1	1	1	6	14	11	4.35
Θεατρικών Σπουδών	5	0	1	0	2	2	0	0	3.00	0	1	0	3	0	1	0	3.00	0	1	0	0	2	1	1	3.50	0	1	0	0	3	0	1	3.25
Οργάνωσης και Διαχείρισης Αθλητισμού	42	0	0	2	13	14	11	2	3.85	0	0	1	6	16	17	2	4.22	1	0	0	2	12	24	3	4.58	1	0	0	2	15	21	3	4.50
Πολιτικής Επιστήμης και Διεθνών Σχέσεων	35	2	1	3	14	8	4	3	3.37	2	1	3	9	12	6	2	3.61	2	0	1	4	8	6	14	4.00	2	1	2	5	8	5	12	3.67
Πληροφορικής και Τηλεπικοινωνιών	288	8	18	24	51	59	73	28	3.64	8	16	8	27	44	120	38	4.13	32	6	4	19	56	137	34	4.41	32	3	10	23	45	133	42	4.38
Π.Μ.Σ. στην επιστήμη και τεχνολογία υπολογιστών	6	0	0	0	2	1	1	2	3.75	0	0	0	2	1	2	1	4.00	0	0	0	0	2	4	0	4.67	0	0	0	0	1	5	0	4.83
Σύνολο	483	14	27	36	125	101	105	48	3.56	13	27	17	71	92	175	61	3.97	43	11	7	27	97	194	104	4.36	43	9	13	34	84	182	118	4.30

Τμήμα	Πλήθος ερωτημ.	Α17. Υπήρχε σχετικό ερευνητικό υλικό στη βιβλιοθήκη;								Α18. Υπήρχε καθοδήγηση από τον διδάσκοντα;								Α19. Τα σχόλια του διδάσκοντος ήταν εποικοδομητικά και αναλυτικά;								Α20. Δόθηκε η δυνατότητα βελτίωσης της εργασίας;							
		Χ.Σ.	1	2	3	4	5	Δ.Γ./Δ.Α.	Μ.Ο.	Χ.Σ.	1	2	3	4	5	Δ.Γ./Δ.Α.	Μ.Ο.	Χ.Σ.	1	2	3	4	5	Δ.Γ./Δ.Α.	Μ.Ο.	Χ.Σ.	1	2	3	4	5	Δ.Γ./Δ.Α.	Μ.Ο.
Νοσηλευτικής	5	0	0	1	0	1	0	3	3.00	0	0	0	1	1	1	2	4.00	0	0	0	1	1	1	2	4.00	0	0	0	0	1	0	4	4.00
Φιλολογίας	66	6	3	1	4	6	3	43	3.29	6	5	0	1	4	8	42	3.56	6	4	1	1	1	10	43	3.71	6	5	1	0	2	3	49	2.73
Ιστορίας, Αρχαιολογίας και Διαχείρισης Πολιτισμικών Αγαθών	36	2	4	3	0	6	10	11	3.65	2	2	1	4	5	11	11	3.96	2	1	4	3	5	10	11	3.83	2	1	4	4	6	5	14	3.50
Θεατρικών Σπουδών	5	0	0	1	0	3	0	1	3.50	0	1	0	1	1	1	1	3.25	0	1	0	1	1	1	1	3.25	0	1	0	1	1	1	1	3.25
Οργάνωσης και Διαχείρισης Αθλητισμού	42	1	0	2	5	14	11	9	4.06	1	0	2	1	11	24	3	4.50	1	0	3	4	7	24	3	4.37	1	1	2	3	11	18	6	4.23
Πολιτικής Επιστήμης και Διεθνών Σχέσεων	35	2	2	5	2	8	4	12	3.33	2	2	2	5	7	4	13	3.45	2	1	4	6	6	2	14	3.21	2	8	1	3	4	2	15	2.50
Πληροφορικής και Τηλεπικοινωνιών	288	32	26	21	25	12	46	126	3.24	32	24	22	20	44	111	35	3.89	32	22	18	32	41	110	33	3.89	32	65	9	13	17	81	71	3.22
Π.Μ.Σ. στην επιστήμη και τεχνολογία υπολογιστών	6	0	0	0	0	1	1	4	4.50	0	0	0	0	3	3	0	4.50	0	0	0	1	3	2	0	4.17	0	0	0	1	2	2	1	4.20
Σύνολο	483	43	35	34	36	51	75	209	3.42	43	34	27	33	76	163	107	3.92	43	29	30	49	65	160	107	3.89	43	81	17	25	44	112	161	3.32

Τμήμα	Πλήθος ερωτημ.	Α21. Η συγκεκριμένη εργασία σας βοήθησε να κατανοήσετε το συγκεκριμένο θέμα;								Β22. Οργανώνει καλά την παρουσίαση της ύλης στα μαθήματα;								Β23. Επιτυγχάνει να διεγείρει το ενδιαφέρον για το αντικείμενο του μαθήματος;								Β24. Αναλύει και παρουσιάζει τις έννοιες με τρόπο απλό και ενδιαφέροντα χρησιμοποιώντας παραδείγματα;							
		Χ.Σ.	1	2	3	4	5	Δ.Γ./Δ.Α.	Μ.Ο.	Χ.Σ.	1	2	3	4	5	Δ.Γ./Δ.Α.	Μ.Ο.	Χ.Σ.	1	2	3	4	5	Δ.Γ./Δ.Α.	Μ.Ο.	Χ.Σ.	1	2	3	4	5	Δ.Γ./Δ.Α.	Μ.Ο.
Νοσηλευτικής	5	0	0	0	0	1	2	2	4.67	0	0	0	0	3	2	0	4.40	0	0	0	2	1	2	0	4.00	0	0	0	0	3	2	0	4.40
Φιλολογίας	66	6	4	1	0	3	4	48	3.17	8	6	9	5	19	19	0	3.62	8	10	6	10	15	17	0	3.40	8	5	7	11	15	20	0	3.66
Ιστορίας, Αρχαιολογίας και Διαχείρισης Πολιτισμικών Αγαθών	36	2	2	2	1	8	9	12	3.91	3	2	2	2	8	18	1	4.19	3	4	4	3	5	17	0	3.82	3	3	1	4	7	18	0	4.09
Θεατρικών Σπουδών	5	0	1	0	0	3	0	1	3.25	0	1	0	1	2	1	0	3.40	0	1	1	0	1	2	0	3.40	0	1	0	1	2	1	0	3.40
Οργάνωσης και Διαχείρισης Αθλητισμού	42	1	0	1	4	14	19	3	4.34	1	1	1	5	11	23	0	4.32	1	2	0	4	12	23	0	4.32	1	0	1	4	14	22	0	4.39
Πολιτικής Επιστήμης και Διεθνών Σχέσεων	35	2	2	2	6	7	3	13	3.35	2	1	5	9	13	5	0	3.48	2	4	3	9	12	5	0	3.33	2	2	1	10	10	9	1	3.72
Πληροφορικής και Τηλεπικοινωνιών	288	32	14	10	22	44	125	41	4.19	14	27	15	34	69	123	6	3.92	14	41	18	38	56	114	7	3.69	14	32	26	31	54	127	4	3.81
Π.Μ.Σ. στην επιστήμη και τεχνολογία υπολογιστών	6	0	0	0	0	2	3	1	4.60	0	0	0	1	2	3	0	4.33	0	0	0	1	1	4	0	4.50	0	0	0	0	2	4	0	4.67
Σύνολο	483	43	23	16	33	82	165	121	4.10	28	38	32	57	127	194	7	3.91	28	62	32	67	103	184	7	3.70	28	43	36	61	107	203	5	3.87

Τμήμα	Πλήθος ερωτημ.	B25. Ενθαρρύνει τους φοιτητές να διατυπώνουν απορίες και ερωτήσεις και να για να αναπτύξουν την κρίση τους;								B26. Ήταν συνεπής στις υποχρεώσεις του/της								B27. Είναι γενικά προσιτός στους φοιτητές;								Γ28. Πώς κρίνετε τη συμβολή του στην καλύτερη κατανόηση της ύλης;							
		Χ.Σ.	1	2	3	4	5	Δ.Γ./Δ.Α.	Μ.Ο.	Χ.Σ.	1	2	3	4	5	Δ.Γ./Δ.Α.	Μ.Ο.	Χ.Σ.	1	2	3	4	5	Δ.Γ./Δ.Α.	Μ.Ο.	Χ.Σ.	1	2	3	4	5	Δ.Γ./Δ.Α.	Μ.Ο.
Νοσηλευτικής	5	0	0	0	0	1	4	0	4.80	0	0	0	2	2	1	0	3.80	0	0	0	1	1	3	0	4.40	0	0	1	0	0	4	2.00	
Φιλολογίας	66	8	5	5	2	23	23	0	3.93	8	3	3	5	21	26	0	4.10	8	7	3	10	15	23	0	3.76	8	4	2	7	13	1	31	3.19
Ιστορίας, Αρχαιολογίας και Διαχείρισης Πολιτισμικών Αγαθών	36	3	2	2	4	7	18	0	4.12	3	2	1	1	9	18	2	4.29	3	2	0	4	6	20	1	4.31	3	2	0	6	4	6	15	3.67
Θεατρικών Σπουδών	5	0	1	1	0	2	1	0	3.20	0	1	0	1	1	2	0	3.60	0	1	0	1	0	3	0	3.80	0	0	1	1	3	0	0	3.40
Οργάνωσης και Διαχείρισης Αθλητισμού	42	1	0	1	2	13	25	0	4.51	1	0	0	2	10	29	0	4.66	1	0	2	3	8	28	0	4.51	1	1	1	5	11	17	6	4.20
Πολιτικής Επιστήμης και Διεθνών Σχέσεων	35	2	2	1	11	13	6	0	3.61	2	2	4	4	12	11	0	3.79	2	3	3	10	8	8	1	3.47	2	1	4	7	9	2	10	3.30
Πληροφορικής και Τηλεπικοινωνιών	288	14	29	10	28	61	142	4	4.03	14	16	8	24	47	174	5	4.32	14	24	20	35	40	151	4	4.01	14	28	17	30	42	98	59	3.77
Π.Μ.Σ. στην επιστήμη και τεχνολογία υπολογιστών	6	0	0	0	1	1	4	0	4.50	0	0	0	0	1	5	0	4.83	0	0	0	0	2	4	0	4.67	0	0	0	0	1	2	3	4.67
Σύνολο	483	28	39	20	48	121	223	4	4.04	28	24	16	39	103	266	7	4.27	28	37	28	64	80	240	6	4.02	28	36	26	56	83	126	128	3.72

Τμήμα	Πλήθος ερωτημ.	Δ29. Πώς κρίνετε το επίπεδο δυσκολίας του εργαστηρίου για το έτος του;								Δ30. Είναι επαρκείς οι σημειώσεις ως προς τις εργαστηριακές ασκήσεις;								Δ31. Εξηγούνται καλά οι βασικές αρχές των πειραμάτων / ασκήσεων;								Δ32. Είναι επαρκής ο εξοπλισμός του εργαστηρίου;							
		Χ.Σ.	1	2	3	4	5	Δ.Γ./Δ.Α.	Μ.Ο.	Χ.Σ.	1	2	3	4	5	Δ.Γ./Δ.Α.	Μ.Ο.	Χ.Σ.	1	2	3	4	5	Δ.Γ./Δ.Α.	Μ.Ο.	Χ.Σ.	1	2	3	4	5	Δ.Γ./Δ.Α.	Μ.Ο.
Νοσηλευτικής	5	0	0	1	1	0	0	3	2.50	0	0	0	1	0	1	3	4.00	0	0	0	1	0	1	3	4.00	0	0	0	1	0	4	4.00	
Φιλολογίας	66	8	1	0	0	0	0	57	1.00	8	1	0	0	0	0	57	1.00	8	1	0	0	0	0	57	1.00	8	1	0	0	0	1	56	3.00
Ιστορίας, Αρχαιολογίας και Διαχείρισης Πολιτισμικών Αγαθών	36	3	1	1	1	1	2	27	3.33	3	1	1	0	1	3	27	3.67	3	1	1	0	1	3	27	3.67	3	1	1	1	1	2	27	3.33
Θεατρικών Σπουδών	5	0	1	0	1	1	1	1	3.25	0	0	2	0	2	0	1	3.00	0	0	1	1	2	0	1	3.25	0	1	2	0	1	0	1	2.25
Οργάνωσης και Διαχείρισης Αθλητισμού	42	2	1	0	5	17	4	13	3.85	2	1	2	4	12	9	12	3.93	2	0	1	4	12	8	15	4.08	2	0	2	6	11	7	14	3.88
Πολιτικής Επιστήμης και Διεθνών Σχέσεων	35	2	0	0	5	2	0	26	3.29	2	0	2	4	2	0	25	3.00	2	0	0	7	2	0	24	3.22	2	0	0	4	3	1	25	3.62
Πληροφορικής και Τηλεπικοινωνιών	288	37	8	7	34	49	25	128	3.62	37	17	18	23	36	33	124	3.39	37	16	13	26	38	35	123	3.49	37	8	7	16	29	62	129	4.07
Π.Μ.Σ. στην επιστήμη και τεχνολογία υπολογιστών	6	0	0	0	3	0	1	2	3.50	0	0	0	1	0	2	3	4.33	0	0	0	0	1	3	2	4.75	0	0	0	2	0	3	1	4.20
Σύνολο	483	52	12	9	50	70	33	257	3.59	52	20	25	33	53	48	252	3.47	52	18	16	39	56	50	252	3.58	52	11	12	29	46	76	257	3.94

Τμήμα	Πλήθος ερωτημ.	Ε33. Παρακολουθώ τακτικά τις διαλέξεις.								Ε34. Παρακολουθώ τακτικά τα εργαστήρια.								Ε35. Ανταποκρίνομαι συστηματικά στις γραπτές εργασίες / ασκήσεις.								Ε36. Μελετώ συστηματικά την ύλη.							
		Χ.Σ.	1	2	3	4	5	Δ.Γ./Δ.Α.	Μ.Ο.	Χ.Σ.	1	2	3	4	5	Δ.Γ./Δ.Α.	Μ.Ο.	Χ.Σ.	1	2	3	4	5	Δ.Γ./Δ.Α.	Μ.Ο.	Χ.Σ.	1	2	3	4	5	Δ.Γ./Δ.Α.	Μ.Ο.
Νοσηλευτικής	5	0	0	1	2	2	0	0	3.20	0	0	0	0	1	2	2	4.67	0	0	0	1	2	1	1	4.00	0	1	2	2	0	0	0	2.20
Φιλολογίας	66	8	1	2	14	19	21	1	4.00	8	1	0	4	0	2	51	3.29	8	2	3	11	9	7	26	3.50	8	3	9	19	18	7	2	3.30
Ιστορίας, Αρχαιολογίας και Διαχείρισης Πολιτισμικών Αγαθών	36	3	1	3	7	8	13	1	3.91	3	2	2	0	1	4	24	3.33	3	1	2	2	6	17	5	4.29	3	0	2	8	12	8	3	3.87
Θεατρικών Σπουδών	5	0	1	0	1	3	0	0	3.20	0	0	0	1	3	1	0	4.00	0	0	0	4	1	0	0	3.20	0	0	2	2	1	0	0	2.80
Οργάνωσης και Διαχείρισης Αθλητισμού	42	2	0	2	8	15	10	5	3.94	2	0	1	3	14	12	10	4.23	2	0	2	9	11	12	6	3.97	2	0	5	11	14	8	2	3.66
Πολιτικής Επιστήμης και Διεθνών Σχέσεων	35	2	1	4	7	15	5	1	3.59	2	0	2	3	3	1	24	3.33	2	0	3	8	14	6	2	3.74	2	1	4	14	11	3	0	3.33
Πληροφορικής και Τηλεπικοινωνιών	288	15	12	29	46	80	102	4	3.86	37	10	4	13	32	101	91	4.31	15	4	9	28	66	135	31	4.32	15	25	46	92	54	45	11	3.18
Π.Μ.Σ. στην επιστήμη και τεχνολογία υπολογιστών	6	0	0	0	0	0	6	0	5.00	0	0	0	0	0	4	2	5.00	0	0	0	0	1	5	0	4.83	0	0	0	1	1	4	0	4.50
Σύνολο	483	30	16	41	85	142	157	12	3.87	52	13	9	24	54	127	204	4.20	30	7	19	63	110	183	71	4.16	30	30	70	149	111	75	18	3.30

Τμήμα	Πλήθος ερωτημ.	Ε37. Αφιερώνω εβδομαδιαία για μελέτη του συγκεκριμένου μαθήματος							
		Χ.Σ.	1	2	3	4	5	Δ.Γ./Δ.Α.	Μ.Ο.
Νοσηλευτικής	5	0	3	0	0	0	0	2	1.00
Φιλολογίας	66	8	12	19	15	4	3	5	2.38
Ιστορίας, Αρχαιολογίας και Διαχείρισης Πολιτισμικών Αγαθών	36	3	6	11	5	3	3	5	2.50
Θεατρικών Σπουδών	5	0	1	3	1	0	0	0	2.00
Οργάνωσης και Διαχείρισης Αθλητισμού	42	2	4	10	10	8	5	3	3.00
Πολιτικής Επιστήμης και Διεθνών Σχέσεων	35	2	8	11	8	3	0	3	2.20
Πληροφορικής και Τηλεπικοινωνιών	288	15	75	59	59	33	25	22	2.50
Π.Μ.Σ. στην επιστήμη και τεχνολογία υπολογιστών	6	0	1	0	2	2	0	1	3.00
Σύνολο	483	30	110	113	100	53	36	41	2.50

Στατιστικά αξιολόγησης μαθημάτων χειμερινού εξαμήνου ακαδημαϊκού έτους 2014-2015

Υπόμνημα πίνακα:

- Χ.Σ.: χωρίς συμπλήρωση. Ο φοιτητής δεν συμπλήρωσε καμία απάντηση στη συγκεκριμένη ερώτηση
- Δ.Γ./Δ.Α.: Ο φοιτητής συμπλήρωσε "δεν γνωρίζω/δεν απαντώ" στη συγκεκριμένη ερώτηση
- Μ.Ο.: Ο μέσος όρος για την ερώτηση

Τμήμα	Πλήθος ερωτημ.	Α1. Οι στόχοι του μαθήματος ήταν σαφείς;								Α2. Η ύλη που καλύφθηκε ανταποκρινόταν στους στόχους του μαθήματος;								Α3. Η ύλη που διδάχθηκε ήταν καλά οργανωμένη;								Α4. Το εκπαιδευτικό υλικό που χρησιμοποιήθηκε βοήθησε στην καλύτερη κατανόηση του θέματος;							
		Χ.Σ.	1	2	3	4	5	Δ.Γ./Δ.Α.	Μ.Ο.	Χ.Σ.	1	2	3	4	5	Δ.Γ./Δ.Α.	Μ.Ο.	Χ.Σ.	1	2	3	4	5	Δ.Γ./Δ.Α.	Μ.Ο.	Χ.Σ.	1	2	3	4	5	Δ.Γ./Δ.Α.	Μ.Ο.
Νοσηλευτικής	407	10	31	21	55	112	178	0	3.97	10	28	21	50	129	162	7	3.96	11	35	17	68	124	149	3	3.85	11	27	30	83	108	142	6	3.79
Φιλολογίας	169	2	8	7	29	52	71	0	4.02	2	9	9	30	46	68	5	3.96	2	10	13	38	39	67	0	3.84	2	11	8	37	47	52	12	3.78
Οικονομικών Επιστημών	19	2	0	0	2	5	10	0	4.47	2	0	0	2	7	8	0	4.35	2	0	0	3	6	8	0	4.29	2	0	0	2	7	8	0	4.35
Ιστορίας, Αρχαιολογίας και Διαχείρισης Πολιτισμικών Αγαθών	102	3	5	4	13	27	50	0	4.14	4	8	3	12	20	55	0	4.13	4	7	8	11	25	47	0	3.99	4	8	6	10	31	43	0	3.97
Θεατρικών Σπουδών	123	3	2	1	12	20	85	0	4.54	2	5	3	7	27	78	1	4.42	2	5	4	15	20	75	2	4.31	2	5	5	8	21	81	1	4.40
Οργάνωσης και Διαχείρισης Αθλητισμού	221	8	4	5	33	82	88	1	4.16	8	2	7	36	85	80	3	4.11	8	4	12	28	80	87	2	4.11	8	5	12	33	77	82	4	4.05
Πολιτικής Επιστήμης και Διεθνών Σχέσεων	108	6	4	8	15	36	38	1	3.95	7	3	5	15	36	38	4	4.04	7	5	8	15	35	35	3	3.89	7	4	10	19	33	30	5	3.78
Πληροφορικής και Τηλεπικοινωνιών	72	5	2	3	14	15	32	1	4.09	5	1	2	6	25	33	0	4.30	5	5	3	10	15	34	0	4.04	5	4	3	14	14	31	1	3.98
Π.Μ.Σ. στην επιστήμη και τεχνολογία υπολογιστών	17	0	0	0	0	7	10	0	4.59	0	0	0	0	6	11	0	4.65	1	0	0	0	8	8	0	4.50	1	0	0	2	3	10	1	4.53
Π.Μ.Σ. Προηγμένα τηλεπικοινωνιακά συστήματα και δίκτυα	25	0	0	1	2	10	7	5	4.15	0	0	1	5	11	3	5	3.80	0	0	1	2	11	6	5	4.10	0	0	2	5	7	5	6	3.79
Σύνολο	1263	39	56	50	175	366	569	8	4.10	40	56	51	163	392	536	25	4.09	42	71	66	190	363	516	15	3.98	42	64	76	213	348	484	36	3.94

Τμήμα	Πλήθος ερωτημ.	Α5. Τα εκπαιδευτικά βοηθήματα χορηγήθηκαν εγκαίρως;								Α6. Πόσο ικανοποιητικό βρίσκετε το κύριο βιβλίο(α) ή τις σημειώσεις;								Α7. Πόσο εύκολα διαθέσιμη είναι η βιβλιογραφία στην Παν/μιακή Βιβλιοθήκη;								Α8. Πόσο απαραίτητα κρίνετε τα προαπαιτούμενα του μαθήματος;							
		Χ.Σ.	1	2	3	4	5	Δ.Γ./Δ.Α.	Μ.Ο.	Χ.Σ.	1	2	3	4	5	Δ.Γ./Δ.Α.	Μ.Ο.	Χ.Σ.	1	2	3	4	5	Δ.Γ./Δ.Α.	Μ.Ο.	Χ.Σ.	1	2	3	4	5	Δ.Γ./Δ.Α.	Μ.Ο.
Νοσηλευτικής	407	12	41	18	59	97	171	9	3.88	11	27	25	58	131	137	18	3.86	11	19	20	49	96	146	66	4.00	11	26	23	76	98	136	37	3.82
Φιλολογίας	169	2	6	6	21	55	69	10	4.11	2	8	6	39	62	48	4	3.83	2	2	5	29	54	59	18	4.09	3	6	8	43	48	34	27	3.69
Οικονομικών Επιστημών	19	2	0	0	1	4	12	0	4.65	2	0	0	3	9	5	0	4.12	2	1	0	4	7	4	1	3.81	2	0	0	5	6	6	0	4.06
Ιστορίας, Αρχαιολογίας και Διαχείρισης Πολιτισμικών Αγαθών	102	4	4	4	11	27	50	2	4.20	4	4	4	18	30	39	3	4.01	4	3	2	22	23	45	3	4.11	5	5	0	26	31	35	0	3.94
Θεατρικών Σπουδών	123	2	4	4	10	21	71	11	4.37	2	6	6	13	20	68	8	4.22	2	3	4	16	40	52	6	4.17	2	6	10	14	19	53	19	4.01
Οργάνωσης και Διαχείρισης Αθλητισμού	221	8	12	19	31	67	71	13	3.83	8	6	12	33	76	71	15	3.98	8	3	15	45	65	62	23	3.88	9	6	19	46	73	52	16	3.74
Πολιτικής Επιστήμης και Διεθνών Σχέσεων	108	7	3	8	10	27	45	8	4.11	7	2	9	15	41	25	9	3.85	7	3	7	22	22	29	18	3.81	7	3	4	19	26	34	15	3.98
Πληροφορικής και Τηλεπικοινωνιών	72	5	3	3	7	19	30	5	4.13	5	2	4	14	21	25	1	3.95	5	2	6	5	6	22	26	3.98	5	6	6	9	14	20	12	3.65
Π.Μ.Σ. στην επιστήμη και τεχνολογία υπολογιστών	17	1	0	0	0	2	13	1	4.87	1	0	0	1	4	10	1	4.60	1	0	0	2	3	6	5	4.36	1	1	1	2	3	6	3	3.92
Π.Μ.Σ. Προηγμένα τηλεπικοινωνιακά συστήματα και δίκτυα	25	0	0	0	2	9	8	6	4.32	0	0	1	5	12	2	5	3.75	0	0	1	7	5	1	11	3.43	0	0	0	7	6	1	11	3.57
Σύνολο	1263	43	73	62	152	328	540	65	4.04	42	55	67	199	406	430	64	3.94	42	36	60	201	321	426	177	4.00	45	59	71	247	324	377	140	3.82

Τμήμα	Πλήθος ερωτημ.	Α9. Χρήση γνώσεων από / σύνδεση με άλλα μαθήματα.								Α10. Πώς κρίνετε το επίπεδο δυσκολίας του μαθήματος για το έτος του;								Α11. Χρησιμότητα ύπαρξης φροντιστηρίων;								Α12. Αξιολόγηση ποιότητας φροντιστηρίων;							
		Χ.Σ.	1	2	3	4	5	Δ.Γ./Δ.Α.	Μ.Ο.	Χ.Σ.	1	2	3	4	5	Δ.Γ./Δ.Α.	Μ.Ο.	Χ.Σ.	1	2	3	4	5	Δ.Γ./Δ.Α.	Μ.Ο.	Χ.Σ.	1	2	3	4	5	Δ.Γ./Δ.Α.	Μ.Ο.
Νοσηλευτικής	407	11	34	26	97	97	122	20	3.66	11	24	29	112	112	100	19	3.62	11	48	29	46	74	172	27	3.79	11	45	28	68	77	116	62	3.57
Φιλολογίας	169	3	18	11	51	53	17	16	3.27	3	5	16	62	52	26	5	3.48	3	45	14	27	9	5	66	2.15	4	12	3	16	10	3	121	2.75
Οικονομικών Επιστημών	19	2	1	1	3	7	4	1	3.75	2	0	1	9	5	2	0	3.47	2	4	3	1	3	3	3	2.86	2	3	2	2	1	1	8	2.44
Ιστορίας, Αρχαιολογίας και Διαχείρισης Πολιτισμικών Αγαθών	102	5	7	4	29	28	27	2	3.67	5	6	6	32	27	23	3	3.59	5	35	6	11	9	11	25	2.38	5	17	2	11	10	8	49	2.79
Θεατρικών Σπουδών	123	2	6	3	17	38	49	8	4.07	2	5	4	26	32	51	3	4.02	2	36	6	9	9	11	50	2.34	2	18	3	10	8	10	72	2.78
Οργάνωσης και Διαχείρισης Αθλητισμού	221	9	10	17	58	77	43	7	3.61	8	8	18	67	62	53	5	3.64	8	57	24	21	28	16	67	2.47	8	21	11	23	25	25	108	3.21
Πολιτικής Επιστήμης και Διεθνών Σχέσεων	108	7	7	3	18	37	28	8	3.82	7	0	8	22	40	29	2	3.91	7	33	7	6	12	6	37	2.23	7	14	4	5	10	4	64	2.62
Πληροφορικής και Τηλεπικοινωνιών	72	5	5	9	8	17	22	6	3.69	5	6	3	19	21	17	1	3.61	5	18	8	6	11	10	14	2.75	5	5	1	0	3	7	51	3.38
Π.Μ.Σ. στην επιστήμη και τεχνολογία υπολογιστών	17	1	0	0	5	3	7	1	4.13	1	2	2	3	5	4	0	3.44	1	3	1	3	1	3	5	3.00	1	1	0	0	1	4	10	4.17
Π.Μ.Σ. Προηγμένα τηλεπικοινωνιακά συστήματα και δίκτυα	25	0	1	0	10	6	3	5	3.50	0	0	0	6	9	0	10	3.60	0	1	4	2	6	6	6	3.63	0	0	0	2	3	0	20	3.60
Σύνολο	1263	45	89	74	296	363	322	74	3.66	44	56	87	358	365	305	48	3.66	44	280	102	132	162	243	300	2.98	45	136	54	137	148	178	565	3.27

Τμήμα	Πλήθος ερωτημ.	Α13. Πώς κρίνετε τον αριθμό Διδακτικών Μονάδων σε σχέση με τον φόρτο εργασίας;								Α14. Διαφάνεια των κριτηρίων βαθμολόγησης.								Α15. Το θέμα δόθηκε εγκαίρως;								Α16. Η καταληκτική ημερομηνία για υποβολή ή παρουσίαση των εργασιών ήταν λογική;							
		Χ.Σ.	1	2	3	4	5	Δ.Γ./Δ.Α.	Μ.Ο.	Χ.Σ.	1	2	3	4	5	Δ.Γ./Δ.Α.	Μ.Ο.	Χ.Σ.	1	2	3	4	5	Δ.Γ./Δ.Α.	Μ.Ο.	Χ.Σ.	1	2	3	4	5	Δ.Γ./Δ.Α.	Μ.Ο.
Νοσηλευτικής	407	11	28	37	81	103	102	45	3.61	11	25	28	56	70	129	88	3.81	14	16	10	26	39	117	185	4.11	14	17	7	12	49	122	186	4.22
Φιλολογίας	169	4	1	5	50	42	11	56	3.52	3	8	4	23	34	31	66	3.76	4	2	0	2	10	13	138	4.19	4	1	0	2	4	18	140	4.52
Οικονομικών Επιστημών	19	2	1	0	10	4	2	0	3.35	2	1	0	2	4	9	1	4.25	2	0	0	1	2	5	9	4.50	2	0	0	1	0	6	10	4.71
Ιστορίας, Αρχαιολογίας και Διαχείρισης Πολιτισμικών Αγαθών	102	5	4	2	26	26	22	17	3.75	5	4	2	10	17	34	30	4.12	5	3	1	8	21	47	17	4.35	5	3	0	6	19	48	21	4.43
Θεατρικών Σπουδών	123	3	6	3	14	33	50	14	4.11	2	4	2	8	16	69	22	4.45	2	4	1	5	11	80	20	4.60	2	3	2	9	12	78	17	4.54
Οργάνωσης και Διαχείρισης Αθλητισμού	221	8	7	10	60	77	42	17	3.70	10	3	3	46	71	66	22	4.03	8	1	2	24	67	74	45	4.26	8	2	5	16	71	78	41	4.27
Πολιτικής Επιστήμης και Διεθνών Σχέσεων	108	7	3	6	22	38	23	9	3.78	7	10	1	12	29	35	14	3.90	7	4	2	11	18	37	29	4.14	8	3	2	9	18	33	35	4.17
Πληροφορικής και Τηλεπικοινωνιών	72	5	2	1	10	21	17	14	3.98	5	2	1	8	11	21	22	4.12	5	0	2	7	8	18	30	4.20	5	1	0	8	10	17	29	4.17
Π.Μ.Σ. στην επιστήμη και τεχνολογία υπολογιστών	17	0	0	0	0	7	4	0	4.36	0	0	0	0	4	7	0	4.64	0	0	0	1	3	7	0	4.55	0	0	0	0	6	5	0	4.45
Π.Μ.Σ. Προηγμένα τηλεπικοινωνιακά συστήματα και δίκτυα	25	0	0	0	5	9	0	11	3.64	0	0	0	1	4	5	15	4.40	0	0	0	4	3	3	15	3.90	0	0	0	4	1	5	15	4.10
Σύνολο	1263	45	52	64	278	360	273	183	3.72	45	57	41	166	260	406	280	3.99	47	30	18	89	182	401	488	4.26	48	30	16	67	190	410	494	4.31

Τμήμα	Πλήθος ερωτημ.	Α17. Υπήρχε σχετικό ερευνητικό υλικό στη βιβλιοθήκη;								Α18. Υπήρχε καθοδήγηση από τον διδάσκοντα;								Α19. Τα σχόλια του διδάσκοντος ήταν εποικοδομητικά και αναλυτικά;								Α20. Δόθηκε η δυνατότητα βελτίωσης της εργασίας;							
		Χ.Σ.	1	2	3	4	5	Δ.Γ./Δ.Α.	Μ.Ο.	Χ.Σ.	1	2	3	4	5	Δ.Γ./Δ.Α.	Μ.Ο.	Χ.Σ.	1	2	3	4	5	Δ.Γ./Δ.Α.	Μ.Ο.	Χ.Σ.	1	2	3	4	5	Δ.Γ./Δ.Α.	Μ.Ο.
Νοσηλευτικής	407	14	20	23	21	32	72	225	3.67	14	25	20	37	36	92	183	3.71	14	27	12	39	35	96	184	3.77	14	40	25	14	22	59	233	3.22
Φιλολογίας	169	4	4	1	3	8	8	141	3.62	4	3	3	3	9	9	138	3.67	4	6	1	4	6	9	139	3.42	4	1	1	3	9	11	140	4.12
Οικονομικών Επιστημών	19	2	0	0	2	1	3	11	4.17	2	0	0	2	0	6	9	4.50	2	0	1	1	0	6	9	4.38	2	0	0	1	0	5	11	4.67
Ιστορίας, Αρχαιολογίας και Διαχείρισης Πολιτισμικών Αγαθών	102	5	4	5	10	20	38	20	4.08	5	4	0	10	19	46	18	4.30	5	3	3	8	18	47	18	4.30	5	6	5	7	14	36	29	4.01
Θεατρικών Σπουδών	123	2	4	5	14	31	46	21	4.10	2	5	3	5	18	72	18	4.45	3	2	3	9	12	76	18	4.54	2	3	1	9	12	66	30	4.51
Οργάνωσης και Διαχείρισης Αθλητισμού	221	8	6	7	43	52	50	55	3.84	8	3	7	30	73	62	38	4.05	8	3	9	30	62	72	37	4.09	9	4	10	23	59	62	54	4.04
Πολιτικής Επιστήμης και Διεθνών Σχέσεων	108	9	5	3	12	15	20	44	3.76	9	6	6	6	28	24	29	3.83	9	7	3	12	19	28	30	3.84	9	12	3	9	16	17	42	3.40
Πληροφορικής και Τηλεπικοινωνιών	72	5	3	1	3	4	7	47	3.61	5	6	2	6	11	12	28	3.57	5	6	2	3	7	19	28	3.84	5	8	2	1	3	10	41	3.21
Π.Μ.Σ. στην επιστήμη και τεχνολογία υπολογιστών	17	0	0	0	1	2	4	4	4.43	0	0	0	1	2	8	0	4.64	0	0	0	0	1	9	1	4.90	0	0	0	0	4	6	1	4.60
Π.Μ.Σ. Προηγμένα τηλεπικοινωνιακά συστήματα και δίκτυα	25	0	0	0	2	1	1	21	3.75	0	0	0	1	5	3	16	4.22	0	0	0	1	4	4	16	4.33	0	0	1	2	1	0	21	3.00
Σύνολο	1263	49	46	45	111	166	249	589	3.85	49	52	41	101	201	334	477	3.99	50	54	34	107	164	366	480	4.04	50	74	48	69	140	272	602	3.81

Τμήμα	Πλήθος ερωτημ.	Α21. Η συγκεκριμένη εργασία σας βοήθησε να κατανοήσετε το συγκεκριμένο θέμα;								Β22. Οργανώνει καλά την παρουσίαση της ύλης στα μαθήματα;								Β23. Επιτυγχάνει να διεγείρει το ενδιαφέρον για το αντικείμενο του μαθήματος;								Β24. Αναλύει και παρουσιάζει τις έννοιες με τρόπο απλό και ενδιαφέροντα χρησιμοποιώντας παραδείγματα;							
		Χ.Σ.	1	2	3	4	5	Δ.Γ./Δ.Α.	Μ.Ο.	Χ.Σ.	1	2	3	4	5	Δ.Γ./Δ.Α.	Μ.Ο.	Χ.Σ.	1	2	3	4	5	Δ.Γ./Δ.Α.	Μ.Ο.	Χ.Σ.	1	2	3	4	5	Δ.Γ./Δ.Α.	Μ.Ο.
Νοσηλευτικής	407	14	25	10	25	37	107	189	3.94	17	33	21	58	116	159	3	3.90	17	43	31	69	86	161	0	3.75	17	29	21	54	106	177	3	3.98
Φιλολογίας	169	4	4	1	3	5	12	140	3.80	5	11	9	36	36	72	0	3.91	5	16	9	37	29	73	0	3.82	5	11	12	24	42	75	0	3.96
Οικονομικών Επιστημών	19	2	0	1	0	1	5	10	4.43	2	0	0	1	6	10	0	4.53	2	2	1	4	4	6	0	3.65	2	0	2	3	2	10	0	4.18
Ιστορίας, Αρχαιολογίας και Πολιτισμικών Αγαθών	102	5	4	4	6	17	46	20	4.26	7	6	7	12	17	53	0	4.09	7	6	8	14	17	50	0	4.02	7	6	4	10	23	52	0	4.17
Θεατρικών Σπουδών	123	2	3	4	3	13	77	21	4.57	7	4	4	14	18	74	2	4.35	7	6	7	8	18	77	0	4.32	7	6	5	9	20	76	0	4.34
Οργάνωσης και Διαχείρισης Αθλητισμού	221	8	6	3	23	54	83	44	4.21	11	5	6	37	69	93	0	4.14	11	6	10	33	71	88	2	4.08	11	3	6	24	70	106	1	4.29
Πολιτικής Επιστήμης και Διεθνών Σχέσεων	108	9	8	1	6	27	22	35	3.84	9	7	3	18	35	34	2	3.89	9	9	7	23	17	43	0	3.79	9	7	3	19	25	45	0	3.99
Πληροφορικής και Τηλεπικοινωνιών	72	5	2	3	3	10	16	31	4.03	5	5	2	9	16	35	0	4.10	5	5	7	9	14	32	0	3.91	5	8	4	11	7	37	0	3.91
Π.Μ.Σ. στην επιστήμη και τεχνολογία υπολογιστών	17	0	0	0	0	3	7	1	4.70	1	0	0	0	4	12	0	4.75	1	0	0	0	3	13	0	4.81	1	0	0	0	2	14	0	4.88
Π.Μ.Σ. Προηγμένα τηλεπικοινωνιακά συστήματα και δίκτυα	25	0	0	0	3	3	4	15	4.10	0	0	1	2	9	8	5	4.20	0	0	1	1	10	8	5	4.25	0	1	0	3	8	8	5	4.10
Σύνολο	1263	49	52	27	72	170	379	506	4.14	64	71	53	187	326	550	12	4.04	64	93	81	198	269	551	7	3.93	64	71	57	157	305	600	9	4.10

Τμήμα	Πλήθος ερωτημ.	B25. Ενθαρρύνει τους φοιτητές να διατυπώνουν απορίες και ερωτήσεις και να για να αναπτύξουν την κρίση τους;								B26. Ήταν συνεπής στις υποχρεώσεις του/της								B27. Είναι γενικά προσιτός στους φοιτητές;								Γ28. Πώς κρίνετε τη συμβολή του στην καλύτερη κατανόηση της ύλης;							
		Χ.Σ.	1	2	3	4	5	Δ.Γ./ Δ.Α.	Μ.Ο.	Χ.Σ.	1	2	3	4	5	Δ.Γ./ Δ.Α.	Μ.Ο.	Χ.Σ.	1	2	3	4	5	Δ.Γ./ Δ.Α.	Μ.Ο.	Χ.Σ.	1	2	3	4	5	Δ.Γ./ Δ.Α.	Μ.Ο.
Νοσηλευτικής	407	17	26	15	53	100	194	2	4.09	17	33	29	47	84	192	5	3.97	17	29	23	55	84	196	3	4.02	17	14	9	27	75	113	152	4.11
Φιλολογίας	169	5	8	8	18	47	82	1	4.15	5	6	4	17	45	87	5	4.28	5	5	10	25	43	81	0	4.13	5	5	4	23	14	28	90	3.76
Οικονομικών Επιστημών	19	2	2	2	1	3	9	0	3.88	2	0	1	2	4	10	0	4.35	2	1	2	2	4	8	0	3.94	2	0	0	4	2	7	4	4.23
Ιστορίας, Αρχαιολογίας και Διαχείρισης Πολιτισμικών Αγαθών	102	7	6	3	10	22	54	0	4.21	7	5	0	7	24	59	0	4.39	7	5	2	13	19	56	0	4.25	7	3	2	17	21	21	31	3.86
Θεατρικών Σπουδών	123	7	5	2	8	14	87	0	4.52	7	3	5	4	9	93	2	4.61	7	7	2	9	5	93	0	4.51	7	3	3	11	16	36	47	4.14
Οργάνωσης και Διαχείρισης Αθλητισμού	221	11	4	7	31	70	98	0	4.20	11	3	1	28	61	117	0	4.37	12	2	8	21	68	107	3	4.31	11	3	4	32	73	64	34	4.09
Πολιτικής Επιστήμης και Διεθνών Σχέσεων	108	9	8	5	13	18	55	0	4.08	9	3	4	15	23	53	1	4.21	9	5	4	10	30	48	2	4.15	9	4	0	14	24	21	36	3.92
Πληροφορικής και Τηλεπικοινωνιών	72	5	4	3	12	15	33	0	4.04	5	5	0	4	14	42	2	4.35	5	3	3	8	11	40	2	4.26	5	1	1	10	8	20	27	4.12
Π.Μ.Σ. στην επιστήμη και τεχνολογία υπολογιστών	17	1	0	0	0	0	16	0	5.00	1	0	0	0	2	14	0	4.88	1	0	0	0	0	15	1	5.00	1	0	0	4	3	2	7	3.78
Π.Μ.Σ. Προηγμένα τηλεπικοινωνιακά συστήματα και δίκτυα	25	0	1	0	1	8	10	5	4.30	0	0	1	1	5	13	5	4.50	0	0	1	0	9	10	5	4.40	0	0	0	1	3	9	12	4.62
Σύνολο	1263	64	64	45	147	297	638	8	4.18	64	58	45	125	271	680	20	4.25	65	57	55	143	273	654	16	4.19	64	33	23	143	239	321	440	4.04

Τμήμα	Πλήθος ερωτημ.	Δ29. Πώς κρίνετε το επίπεδο δυσκολίας του εργαστηρίου για το έτος του;								Δ30. Είναι επαρκείς οι σημειώσεις ως προς τις εργαστηριακές ασκήσεις;								Δ31. Εξηγούνται καλά οι βασικές αρχές των πειραμάτων / ασκήσεων;								Δ32. Είναι επαρκής ο εξοπλισμός του εργαστηρίου;							
		Χ.Σ.	1	2	3	4	5	Δ.Γ./Δ.Α.	Μ.Ο.	Χ.Σ.	1	2	3	4	5	Δ.Γ./Δ.Α.	Μ.Ο.	Χ.Σ.	1	2	3	4	5	Δ.Γ./Δ.Α.	Μ.Ο.	Χ.Σ.	1	2	3	4	5	Δ.Γ./Δ.Α.	Μ.Ο.
Νοσηλευτικής	407	19	23	29	91	90	65	90	3.49	19	28	19	56	89	113	83	3.79	19	23	13	46	97	112	97	3.90	19	35	32	60	64	81	116	3.46
Φιλολογίας	169	7	1	0	2	1	0	158	2.75	7	1	0	2	1	0	158	2.75	7	1	0	2	1	0	158	2.75	7	1	0	2	1	0	158	2.75
Οικονομικών Επιστημών	19	2	0	0	3	1	0	13	3.25	2	0	1	1	0	3	12	4.00	2	0	0	2	1	2	12	4.00	2	0	0	1	2	2	12	4.20
Ιστορίας, Αρχαιολογίας και Διαχείρισης Πολιτισμικών Αγαθών	102	8	1	2	2	6	10	73	4.05	8	1	3	2	6	8	74	3.85	8	1	2	4	5	8	74	3.85	8	2	1	2	7	8	74	3.90
Θεατρικών Σπουδών	123	8	7	2	10	20	29	47	3.91	8	6	4	5	15	34	51	4.05	8	6	4	7	11	38	49	4.08	8	9	7	12	12	22	53	3.50
Οργάνωσης και Διαχείρισης Αθλητισμού	221	13	7	4	31	31	29	106	3.70	13	2	9	22	43	29	103	3.84	13	4	8	23	38	30	105	3.80	13	5	9	23	36	31	104	3.76
Πολιτικής Επιστήμης και Διεθνών Σχέσεων	108	9	0	2	13	10	5	69	3.60	9	0	2	6	15	8	68	3.94	9	0	0	4	10	13	72	4.33	9	0	2	7	9	10	71	3.96
Πληροφορικής και Τηλεπικοινωνιών	72	5	2	2	14	9	2	36	3.24	5	4	1	5	7	14	34	3.84	5	3	2	3	8	13	36	3.90	5	3	1	3	12	11	35	3.90
Π.Μ.Σ. στην επιστήμη και τεχνολογία υπολογιστών	17	0	0	0	0	1	2	8	4.67	0	0	0	1	0	2	8	4.33	0	0	0	1	0	2	8	4.33	0	0	0	0	0	2	9	5.00
Π.Μ.Σ. Προηγμένα τηλεπικοινωνιακά συστήματα και δίκτυα	25	0	1	0	4	0	0	20	2.60	0	0	0	1	2	1	21	4.00	0	0	0	0	3	3	19	4.50	0	0	0	1	4	1	19	4.00
Σύνολο	1263	71	42	41	170	169	142	620	3.58	71	42	39	101	178	212	612	3.84	71	38	29	92	174	221	630	3.92	71	55	52	111	147	168	651	3.60

Τμήμα	Πλήθος ερωτημ.	Ε33. Παρακολουθώ τακτικά τις διαλέξεις.								Ε34. Παρακολουθώ τακτικά τα εργαστήρια.								Ε35. Ανταποκρίνομαι συστηματικά στις γραπτές εργασίες / ασκήσεις.								Ε36. Μελετώ συστηματικά την ύλη.							
		Χ.Σ.	1	2	3	4	5	Δ.Γ./Δ.Α.	Μ.Ο.	Χ.Σ.	1	2	3	4	5	Δ.Γ./Δ.Α.	Μ.Ο.	Χ.Σ.	1	2	3	4	5	Δ.Γ./Δ.Α.	Μ.Ο.	Χ.Σ.	1	2	3	4	5	Δ.Γ./Δ.Α.	Μ.Ο.
Νοσηλευτικής	407	19	16	15	55	63	234	5	4.26	19	8	1	4	33	285	57	4.77	19	7	3	30	70	199	79	4.46	19	25	59	138	64	84	18	3.33
Φιλολογίας	169	6	0	1	5	27	124	6	4.75	7	0	0	1	11	22	128	4.62	7	0	0	8	19	44	91	4.51	7	5	13	41	42	51	10	3.80
Οικονομικών Επιστημών	19	2	0	0	0	4	13	0	4.76	2	0	0	0	1	5	11	4.83	2	0	0	6	1	9	1	4.19	2	0	1	5	2	9	0	4.12
Ιστορίας, Αρχαιολογίας και Διαχείρισης Πολιτισμικών Αγαθών	102	8	0	0	3	19	68	4	4.72	9	1	0	2	8	28	54	4.59	8	1	0	10	23	50	10	4.44	8	2	9	32	25	23	3	3.64
Θεατρικών Σπουδών	123	8	0	3	8	35	68	1	4.47	8	0	1	0	29	55	30	4.62	8	1	4	10	21	73	6	4.48	8	3	8	16	31	53	4	4.11
Οργάνωσης και Διαχείρισης Αθλητισμού	221	13	1	6	19	73	108	1	4.36	13	1	3	13	48	73	70	4.37	13	2	6	31	62	94	13	4.23	13	6	13	74	59	48	8	3.65
Πολιτικής Επιστήμης και Διεθνών Σχέσεων	108	9	0	4	8	18	68	1	4.53	9	0	0	1	3	28	67	4.84	9	0	3	6	25	50	15	4.45	9	0	6	33	25	30	5	3.84
Πληροφορικής και Τηλεπικοινωνιών	72	5	0	0	5	15	47	0	4.63	5	1	0	5	0	33	26	4.64	5	0	1	10	11	32	13	4.37	5	1	3	31	21	11	0	3.57
Π.Μ.Σ. στην επιστήμη και τεχνολογία υπολογιστών	17	1	0	0	2	0	14	0	4.75	0	0	0	0	0	2	9	5.00	1	0	0	0	8	8	0	4.50	1	0	0	2	7	7	0	4.31
Π.Μ.Σ. Προηγμένα τηλεπικοινωνιακά συστήματα και δίκτυα	25	0	0	0	0	7	13	5	4.65	0	0	0	0	4	2	19	4.33	0	0	1	6	6	2	10	3.60	0	0	0	11	9	0	5	3.45
Σύνολο	1263	71	17	29	105	261	757	23	4.46	72	11	5	26	137	533	471	4.65	72	11	18	117	246	561	238	4.39	72	42	112	383	285	316	53	3.63

Τμήμα	Πλήθος ερωτημ.	Ε37. Αφιερώνω εβδομαδιαία για μελέτη του συγκεκριμένου μαθήματος							
		Χ.Σ.	1	2	3	4	5	Δ.Γ./ Δ.Α.	Μ.Ο.
Νοσηλευτικής	407	19	118	106	86	24	24	30	2.25
Φιλολογίας	169	7	26	46	48	23	13	6	2.69
Οικονομικών Επιστημών	19	2	0	7	7	2	1	0	2.82
Ιστορίας, Αρχαιολογίας και Διαχείρισης Πολιτισμικών Αγαθών	102	8	11	22	32	8	12	9	2.86
Θεατρικών Σπουδών	123	8	25	28	27	13	15	7	2.68
Οργάνωσης και Διαχείρισης Αθλητισμού	221	13	41	36	49	38	28	16	2.88
Πολιτικής Επιστήμης και Διεθνών Σχέσεων	108	9	16	27	25	14	9	8	2.70
Πληροφορικής και Τηλεπικοινωνιών	72	5	14	19	21	9	2	2	2.48
Π.Μ.Σ. στην επιστήμη και τεχνολογία υπολογιστών	17	1	0	5	3	4	4	0	3.44
Π.Μ.Σ. Προηγμένα τηλεπικοινωνιακά συστήματα και δίκτυα	25	0	0	8	5	5	2	5	3.05
Σύνολο	1263	72	251	304	303	140	110	83	2.60

Στατιστικά αξιολόγησης μαθημάτων εαρινού εξαμήνου ακαδημαϊκού έτους 2014-2015

Υπόμνημα πίνακα:

- *Χ.Σ.*: χωρίς συμπλήρωση. Ο φοιτητής δεν συμπλήρωσε καμία απάντηση στη συγκεκριμένη ερώτηση
- *Δ.Γ./Δ.Α.*: Ο φοιτητής συμπλήρωσε "δεν γνωρίζω/δεν απαντώ" στη συγκεκριμένη ερώτηση
- *Μ.Ο.*: Ο μέσος όρος για την ερώτηση

Τμήμα	Πλήθος ερωτημ.	Α1. Οι στόχοι του μαθήματος ήταν σαφείς;							Α2. Η ύλη που καλύφθηκε ανταποκρινόταν στους στόχους του μαθήματος;							Α3. Η ύλη που διδάχθηκε ήταν καλά οργανωμένη;							Α4. Το εκπαιδευτικό υλικό που χρησιμοποιήθηκε βοήθησε στην καλύτερη κατανόηση του θέματος;										
		Χ.Σ.	1	2	3	4	5	Δ.Γ./Δ.Α.	Μ.Ο.	Χ.Σ.	1	2	3	4	5	Δ.Γ./Δ.Α.	Μ.Ο.	Χ.Σ.	1	2	3	4	5	Δ.Γ./Δ.Α.	Μ.Ο.	Χ.Σ.	1	2	3	4	5	Δ.Γ./Δ.Α.	Μ.Ο.
Νοσηλευτικής	170	5	0	4	14	53	94	0	4.44	5	0	2	15	59	86	3	4.41	5	2	3	24	48	85	3	4.30	5	3	7	18	53	78	6	4.23
Φιλολογίας	188	4	5	9	25	55	90	0	4.17	4	7	9	27	56	84	1	4.10	4	10	12	28	47	87	0	4.03	4	7	11	26	67	64	9	3.97
Οικονομικών Επιστημών	24	2	0	1	1	8	12	0	4.41	2	1	0	2	7	10	2	4.25	2	0	1	3	5	12	1	4.33	2	0	0	5	3	14	0	4.41
Ιστορίας, Αρχαιολογίας και Διαχείρισης Πολιτισμικών Αγαθών	70	0	0	4	7	16	43	0	4.40	0	0	3	6	24	36	1	4.35	0	2	3	7	18	40	0	4.30	0	2	5	6	16	39	2	4.25
Κοινωνικής και Εκπαιδευτικής Πολιτικής	158	2	3	7	32	65	49	0	3.96	2	3	8	31	74	40	0	3.90	2	6	11	30	59	50	0	3.87	2	5	13	33	61	44	0	3.81
Θεατρικών Σπουδών	85	0	3	6	4	19	53	0	4.33	0	4	3	7	18	53	0	4.33	0	4	7	4	15	55	0	4.29	0	3	6	6	15	55	0	4.33
Οργάνωσης και Διαχείρισης Αθλητισμού	184	1	0	7	24	66	86	0	4.26	1	1	8	26	59	89	0	4.24	1	3	9	27	58	86	0	4.17	1	1	10	28	60	80	4	4.16
Πολιτικής Επιστήμης και Διεθνών Σχέσεων	105	3	0	2	12	45	42	1	4.26	3	2	0	13	35	48	4	4.30	3	1	4	14	37	43	3	4.18	3	1	1	25	32	39	4	4.09
Πληροφορικής και Τηλεπικοινωνιών	97	2	0	2	15	34	44	0	4.26	2	1	2	11	39	42	0	4.25	2	4	2	22	31	36	0	3.98	3	2	7	13	38	34	0	4.01
Π.Μ.Σ. Διοίκηση Υπηρεσιών Υγείας και Διαχείριση Κρίσεων	69	1	2	5	10	29	21	1	3.93	1	2	3	13	27	21	2	3.94	1	2	2	15	25	22	2	3.95	1	2	3	22	20	20	1	3.79
Π.Μ.Σ. Ηθική Φιλοσοφία	15	0	0	0	0	4	11	0	4.73	0	0	0	1	3	11	0	4.67	0	0	0	1	4	10	0	4.60	0	0	0	2	3	10	0	4.53
Π.Μ.Σ. στην επιστήμη και τεχνολογία υπολογιστών	11	0	0	0	0	3	8	0	4.73	0	0	0	0	5	6	0	4.55	0	0	0	2	2	7	0	4.45	0	0	0	0	5	6	0	4.55
Π.Μ.Σ. Προηγμένα τηλεπικοινωνιακά συστήματα και δίκτυα	19	0	0	2	1	2	14	0	4.47	0	0	2	1	3	13	0	4.42	0	0	1	2	3	13	0	4.47	0	0	0	1	6	12	0	4.58
Π.Μ.Σ. Οικονομική Ανάλυση	16	0	0	3	2	3	8	0	4.00	0	0	1	2	3	10	0	4.38	0	1	1	2	2	10	0	4.19	0	0	3	2	4	7	0	3.94
Π.Μ.Σ. Δραματική Τέχνη και Παραστατικές Τέχνες στην Εκπαίδευση και ΔΒΜ	70	3	0	5	3	21	38	0	4.37	3	0	3	10	22	32	0	4.24	3	0	3	12	22	30	0	4.18	3	0	2	10	24	30	1	4.24
Π.Μ.Σ. Οργάνωση και Διοίκηση Αθλητικών Οργανισμών & Επιχειρήσεων	27	1	0	0	1	13	12	0	4.42	1	0	0	3	11	12	0	4.35	1	0	0	2	11	13	0	4.42	1	0	0	6	10	10	0	4.15
Π.Μ.Σ. Διεθνείς Σχέσεις και Πολιτικές	35	1	0	3	9	9	12	1	3.91	1	0	2	8	11	12	1	4.00	1	1	3	9	9	12	0	3.82	1	1	3	5	11	13	1	3.97
Π.Μ.Σ. Παγκόσμια Πολιτική Οικονομία	17	0	0	0	2	8	7	0	4.29	0	0	0	2	10	5	0	4.18	0	0	0	6	6	5	0	3.94	0	0	0	4	9	4	0	4.00
Π.Μ.Σ. Μεσογειακές Σπουδές	3	0	1	0	1	1	0	0	2.67	0	0	1	1	0	1	0	3.33	0	1	1	0	1	0	0	2.33	0	0	1	1	0	1	0	3.33
Π.Μ.Σ. Αρχαία και Νέα Ελληνική Φιλολογία	28	0	0	0	0	3	25	0	4.89	0	0	0	0	6	22	0	4.79	0	0	0	0	8	20	0	4.71	0	0	0	0	6	22	0	4.79
Π.Μ.Σ. Οργάνωση και Διοίκηση Δημ. Υπηρεσιών, Δημ. Οργανισμών & Επιχειρήσεων	3	0	0	0	0	0	3	0	5.00	0	0	0	0	0	3	0	5.00	0	0	0	0	0	3	0	5.00	0	0	0	0	1	2	0	4.67
Σύνολο	1394	25	14	60	163	457	672	3	4.25	25	21	47	179	472	636	14	4.22	25	37	63	210	411	639	9	4.14	26	27	72	213	444	584	28	4.11

Τμήμα	Πλήθος ερωτημ.	Α5. Τα εκπαιδευτικά βοηθήματα χορηγήθηκαν εγκαίρως;								Α6. Πόσο ικανοποιητικό βρίσκετε το κύριο βιβλίο(α) ή τις σημειώσεις;								Α7. Πόσο εύκολα διαθέσιμη είναι η βιβλιογραφία στην Παν/μιακή Βιβλιοθήκη;								Α8. Πόσο απαραίτητα κρίνετε τα προσαρμοσμένα του μαθήματος;							
		Χ.Σ.	1	2	3	4	5	Δ.Γ./Δ.Α.	Μ.Ο.	Χ.Σ.	1	2	3	4	5	Δ.Γ./Δ.Α.	Μ.Ο.	Χ.Σ.	1	2	3	4	5	Δ.Γ./Δ.Α.	Μ.Ο.	Χ.Σ.	1	2	3	4	5	Δ.Γ./Δ.Α.	Μ.Ο.
Νοσηλευτικής	170	5	4	6	17	62	64	12	4.15	5	3	7	20	63	60	12	4.11	5	0	1	19	60	60	25	4.28	5	3	7	27	44	73	11	4.15
Φιλολογίας	188	4	4	6	36	61	69	8	4.05	4	4	8	35	80	52	5	3.94	4	3	4	23	82	49	23	4.06	4	6	1	48	55	35	39	3.77
Οικονομικών Επιστημών	24	2	1	0	3	3	14	1	4.38	2	0	0	3	6	11	2	4.40	2	1	0	2	6	11	2	4.30	2	2	0	3	6	7	4	3.89
Ιστορίας, Αρχαιολογίας και Διαχείρισης Πολιτισμικών Αγαθών	70	0	3	3	14	15	32	3	4.04	0	1	7	14	21	27	0	3.94	0	1	2	17	20	29	1	4.07	0	3	3	13	21	26	4	3.97
Κοινωνικής και Εκπαιδευτικής Πολιτικής	158	2	1	13	41	56	45	0	3.84	2	3	12	36	54	51	0	3.88	2	4	12	37	72	31	0	3.73	2	5	16	52	54	29	0	3.55
Θεατρικών Σπουδών	85	0	3	2	9	17	54	0	4.38	0	6	1	7	23	48	0	4.25	0	2	1	7	30	45	0	4.35	0	2	3	17	23	40	0	4.13
Οργάνωσης και Διαχείρισης Αθλητισμού	184	1	9	6	36	58	61	13	3.92	1	3	7	24	67	62	20	4.09	1	7	6	23	51	69	27	4.08	1	6	8	30	60	56	23	3.95
Πολιτικής Επιστήμης και Διεθνών Σχέσεων	105	3	2	2	18	26	44	10	4.17	3	0	5	22	39	27	9	3.95	3	2	1	21	25	39	14	4.11	3	4	4	14	31	31	18	3.96
Πληροφορικής και Τηλεπικοινωνιών	97	2	3	3	16	33	40	0	4.09	2	2	5	21	41	26	0	3.88	2	1	9	31	27	24	3	3.70	3	9	10	15	25	34	1	3.70
Π.Μ.Σ. Διοίκηση Υπηρεσιών Υγείας και Διαχείριση Κρίσεων	69	1	6	11	15	14	22	0	3.51	1	5	6	14	31	10	2	3.53	1	2	3	22	21	6	14	3.48	1	2	6	19	25	13	3	3.63
Π.Μ.Σ. Ηθική Φιλοσοφία	15	0	0	0	1	2	11	1	4.71	0	0	0	2	6	6	1	4.29	0	1	2	3	4	5	0	3.67	0	0	2	2	6	5	0	3.93
Π.Μ.Σ. στην επιστήμη και τεχνολογία υπολογιστών	11	0	0	0	0	1	10	0	4.91	0	0	0	1	5	5	0	4.36	0	0	0	2	4	5	0	4.27	0	0	2	0	3	6	0	4.18
Π.Μ.Σ. Προηγμένα τηλεπικοινωνιακά συστήματα και δίκτυα	19	0	0	1	0	5	13	0	4.58	0	0	1	3	7	8	0	4.16	0	0	0	4	6	9	0	4.26	0	2	2	4	1	10	0	3.79
Π.Μ.Σ. Οικονομική Ανάλυση	16	0	0	1	1	8	5	1	4.13	0	1	3	2	2	7	1	3.73	0	0	1	2	3	6	4	4.17	0	0	1	0	4	10	1	4.53
Π.Μ.Σ. Δραματική Τέχνη και Παραστατικές Τέχνες στην Εκπαίδευση και ΔΒΜ	70	3	1	1	7	22	32	4	4.32	3	1	2	11	19	25	9	4.12	3	2	8	10	20	24	3	3.88	3	0	0	10	25	26	6	4.26
Π.Μ.Σ. Οργάνωση και Διοίκηση Αθλητικών Οργανισμών & Επιχειρήσεων	27	1	0	1	5	10	10	0	4.12	1	0	0	7	8	11	0	4.15	1	0	1	3	14	4	4	3.95	1	2	1	2	12	7	2	3.88
Π.Μ.Σ. Διεθνείς Σχέσεις και Πολιτικές	35	1	0	1	6	8	15	4	4.23	1	2	4	7	6	11	4	3.67	1	0	1	5	4	17	7	4.37	1	1	0	3	8	10	12	4.18
Π.Μ.Σ. Παγκόσμια Πολιτική Οικονομία	17	0	0	0	5	8	4	0	3.94	0	0	0	3	12	1	1	3.88	0	0	0	3	7	2	5	3.92	0	0	1	4	4	3	5	3.75
Π.Μ.Σ. Μεσογειακές Σπουδές	3	0	0	0	2	1	0	0	3.33	0	0	0	0	0	0	3	0.00	0	0	3	0	0	0	0	2.00	0	0	0	2	1	0	0	3.33
Π.Μ.Σ. Αρχαία και Νέα Ελληνική Φιλολογία	28	0	0	0	2	2	22	2	4.77	0	0	0	1	6	21	0	4.71	0	1	0	1	7	19	0	4.54	0	0	0	1	9	18	0	4.61
Π.Μ.Σ. Οργάνωση και Διοίκηση Δημ. Υπηρεσιών, Δημ. Οργανισμών & Επιχειρήσεων	3	0	0	0	0	0	2	1	5.00	0	0	0	0	1	2	0	4.67	0	0	0	0	1	0	2	4.00	0	0	0	0	2	0	1	4.00
Σύνολο	1394	25	37	57	234	412	569	60	4.08	25	31	68	233	497	471	69	4.01	25	27	55	235	464	454	134	4.02	26	47	67	266	419	439	130	3.92

Τμήμα	Πλήθος ερωτημ.	Α9. Χρήση γνώσεων από / σύνδεση με άλλα μαθήματα.								Α10. Πώς κρίνετε το επίπεδο δυσκολίας του μαθήματος για το έτος του;								Α11. Χρησιμότητα ύπαρξης φροντιστηρίων;								Α12. Αξιολόγηση ποιότητας φροντιστηρίων;							
		Χ.Σ.	1	2	3	4	5	Δ.Γ./Δ.Α.	Μ.Ο.	Χ.Σ.	1	2	3	4	5	Δ.Γ./Δ.Α.	Μ.Ο.	Χ.Σ.	1	2	3	4	5	Δ.Γ./Δ.Α.	Μ.Ο.	Χ.Σ.	1	2	3	4	5	Δ.Γ./Δ.Α.	Μ.Ο.
Νοσηλευτικής	170	5	2	11	18	57	73	4	4.17	5	4	10	44	49	56	2	3.88	5	8	3	15	47	70	22	4.17	5	4	3	14	48	63	33	4.23
Φιλολογίας	188	5	11	8	54	66	21	23	3.49	4	9	13	68	79	14	1	3.42	5	53	13	8	5	5	99	1.76	5	16	3	8	0	1	155	1.82
Οικονομικών Επιστημών	24	2	2	1	4	4	10	1	3.90	2	0	0	9	7	6	0	3.86	2	1	2	2	3	4	10	3.58	2	1	2	0	2	4	13	3.67
Ιστορίας, Αρχαιολογίας και Διαχείρισης Πολιτισμικών Αγαθών	70	0	4	7	14	19	24	2	3.76	0	4	7	20	19	19	1	3.61	0	21	3	4	7	14	21	2.80	0	13	1	3	9	10	34	3.06
Κοινωνικής και Εκπαιδευτικής Πολιτικής	158	2	5	17	42	64	28	0	3.60	2	5	10	61	63	17	0	3.49	2	3	11	54	67	21	0	3.59	2	3	10	40	61	42	0	3.83
Θεατρικών Σπουδών	85	0	4	1	17	24	39	0	4.09	0	3	2	13	26	41	0	4.18	0	3	5	12	23	42	0	4.13	0	3	4	7	18	53	0	4.34
Οργάνωσης και Διαχείρισης Αθλητισμού	184	2	8	11	34	66	59	4	3.88	1	7	10	58	60	44	4	3.69	1	48	16	15	16	27	61	2.66	1	27	6	12	17	27	94	3.12
Πολιτικής Επιστήμης και Διεθνών Σχέσεων	105	3	3	6	24	34	29	6	3.83	3	1	4	30	38	28	1	3.87	3	27	7	5	5	13	45	2.47	3	4	4	1	6	12	75	3.67
Πληροφορικής και Τηλεπικοινωνιών	97	3	8	11	19	28	28	0	3.61	2	6	2	29	42	16	0	3.63	2	4	1	23	42	25	0	3.87	2	3	1	13	35	39	4	4.16
Π.Μ.Σ. Διοίκηση Υπηρεσιών Υγείας και Διαχείριση Κρίσεων	69	1	3	4	21	27	11	2	3.59	1	1	6	22	33	5	1	3.52	3	8	5	14	14	9	16	3.22	5	4	3	13	13	7	24	3.40
Π.Μ.Σ. Ηθική Φιλοσοφία	15	0	1	1	2	6	5	0	3.87	0	0	1	3	9	2	0	3.80	0	3	0	1	2	2	7	3.00	0	3	0	1	2	2	7	3.00
Π.Μ.Σ. στην επιστήμη και τεχνολογία υπολογιστών	11	0	0	1	2	4	4	0	4.00	0	0	0	3	4	4	0	4.09	0	0	0	1	5	5	0	4.36	0	0	0	0	3	8	0	4.73
Π.Μ.Σ. Προηγμένα τηλεπικοινωνιακά συστήματα και δίκτυα	19	0	1	1	2	5	10	0	4.16	0	4	1	2	2	10	0	3.68	0	0	0	6	3	10	0	4.21	0	0	0	3	6	10	0	4.37
Π.Μ.Σ. Οικονομική Ανάλυση	16	0	0	1	1	4	10	0	4.44	0	1	1	4	3	7	0	3.88	0	2	0	1	1	8	4	4.08	0	2	0	0	0	2	12	3.00
Π.Μ.Σ. Δραματική Τέχνη και Παραστατικές Τέχνες στην Εκπαίδευση και ΔΒΜ	70	3	0	0	1	24	40	2	4.60	3	2	1	9	29	25	1	4.12	3	13	2	8	11	14	19	3.23	3	9	3	7	10	14	24	3.40
Π.Μ.Σ. Οργάνωση και Διοίκηση Αθλητικών Οργανισμών & Επιχειρήσεων	27	1	0	3	4	10	9	0	3.96	1	0	1	9	11	5	0	3.77	1	6	3	8	1	0	8	2.22	1	0	1	2	2	0	21	3.20
Π.Μ.Σ. Διεθνείς Σχέσεις και Πολιτικές	35	1	1	2	2	13	15	1	4.18	2	1	1	5	17	5	4	3.83	3	10	2	1	0	4	15	2.18	1	6	0	0	3	1	24	2.30
Π.Μ.Σ. Παγκόσμια Πολιτική Οικονομία	17	0	0	1	7	7	1	1	3.50	0	0	1	6	7	3	0	3.71	0	5	1	1	2	0	8	2.00	0	3	0	0	1	0	13	1.75
Π.Μ.Σ. Μεσογειακές Σπουδές	3	0	0	0	2	1	0	0	3.33	0	0	0	3	0	0	0	3.00	0	1	0	0	0	0	2	1.00	0	1	0	0	0	0	2	1.00
Π.Μ.Σ. Αρχαία και Νέα Ελληνική Φιλολογία	28	0	0	1	0	10	17	0	4.54	0	0	1	1	8	18	0	4.54	0	10	1	0	0	2	15	1.69	0	8	0	0	0	1	19	1.44
Π.Μ.Σ. Οργάνωση και Διοίκηση Δημ. Υπηρεσιών, Δημ. Οργανισμών & Επιχειρήσεων	3	0	0	1	0	1	1	0	3.67	0	0	0	1	2	0	0	3.67	0	1	0	0	0	0	2	1.00	0	1	0	0	0	0	2	1.00
Σύνολο	1394	28	53	89	270	474	434	46	3.87	26	48	72	400	508	325	15	3.73	30	227	75	179	254	275	354	3.27	30	111	41	124	236	296	556	3.70

Τμήμα	Πλήθος ερωτημ.	Α13. Πώς κρίνετε τον αριθμό Διδακτικών Μονάδων σε σχέση με τον φόρτο εργασίας;	Α14. Διαφάνεια των κριτηρίων βαθμολόγησης.	Α15. Το θέμα δόθηκε εγκαίρως;	Α16. Η καταληκτική ημερομηνία για υποβολή ή παρουσίαση των εργασιών ήταν λογική;
-------	----------------	--	--	-------------------------------	--

		Χ.Σ.	1	2	3	4	5	Δ.Γ./ Δ.Α.	Μ.Ο.	Χ.Σ.	1	2	3	4	5	Δ.Γ./ Δ.Α.	Μ.Ο.	Χ.Σ.	1	2	3	4	5	Δ.Γ./ Δ.Α.	Μ.Ο.	Χ.Σ.	1	2	3	4	5	Δ.Γ./ Δ.Α.	Μ.Ο.
Νοσηλευτικής	170	5	3	8	35	55	54	10	3.96	5	4	2	12	43	72	32	4.33	5	0	0	2	22	59	82	4.69	5	0	1	3	29	53	79	4.56
Φιλολογίας	188	5	5	7	46	32	5	88	3.26	5	3	5	16	34	26	99	3.89	5	6	5	8	11	14	139	3.50	5	5	2	1	14	22	139	4.05
Οικονομικών Επιστημών	24	2	2	2	6	5	7	0	3.59	2	0	1	3	7	9	2	4.20	2	0	0	0	1	5	16	4.83	2	0	0	0	1	5	16	4.83
Ιστορίας, Αρχαιολογίας και Διαχείρισης Πολιτισμικών Αγαθών	70	0	3	3	14	17	17	16	3.78	0	3	2	4	13	22	26	4.11	0	0	3	1	12	31	23	4.51	0	0	3	3	9	31	24	4.48
Κοινωνικής και Εκπαιδευτικής Πολιτικής	158	0	0	0	0	0	0	0	0.00	0	0	0	0	0	0	0	0.00	0	0	0	0	0	0	0	0.00	0	0	0	0	0	0	0	0.00
Θεατρικών Σπουδών	85	0	0	0	0	0	0	0	0.00	0	0	0	0	0	0	0	0.00	0	0	0	0	0	0	0	0.00	0	0	0	0	0	0	0	0.00
Οργάνωσης και Διαχείρισης Αθλητισμού	184	1	5	9	54	61	44	10	3.75	1	6	10	25	64	65	13	4.01	1	2	2	10	65	63	41	4.30	1	3	1	14	58	62	45	4.27
Πολιτικής Επιστήμης και Διεθνών Σχέσεων	105	3	2	6	18	29	37	10	4.01	3	0	5	10	34	42	11	4.24	4	1	3	9	13	52	23	4.44	4	1	3	2	21	46	28	4.48
Πληροφορικής και Τηλεπικοινωνιών	97	0	0	1	2	6	1	0	3.70	0	0	0	0	6	4	0	4.40	0	0	0	0	1	0	9	4.00	0	0	0	0	1	0	9	4.00
Π.Μ.Σ. Διοίκηση Υπηρεσιών Υγείας και Διαχείριση Κρίσεων	69	2	1	5	20	14	3	9	3.30	2	1	0	9	21	6	15	3.84	2	4	5	4	9	19	11	3.83	2	1	2	6	10	21	12	4.20
Π.Μ.Σ. Ηθική Φιλοσοφία	15	0	0	0	1	3	2	9	4.17	0	0	0	0	2	4	9	4.67	0	0	0	0	4	11	0	4.73	0	0	0	1	5	9	0	4.53
Π.Μ.Σ. στην επιστήμη και τεχνολογία υπολογιστών	11	0	0	0	0	0	0	0	0.00	0	0	0	0	0	0	0	0.00	0	0	0	0	0	0	0	0.00	0	0	0	0	0	0	0	0.00
Π.Μ.Σ. Προηγμένα τηλεπικοινωνιακά συστήματα και δίκτυα	19	0	0	0	0	0	0	0	0.00	0	0	0	0	0	0	0	0.00	0	0	0	0	0	0	0	0.00	0	0	0	0	0	0	0	0.00
Π.Μ.Σ. Οικονομική Ανάλυση	16	0	1	2	0	1	7	5	4.00	0	1	0	1	2	10	2	4.43	0	1	0	3	2	10	0	4.25	0	1	0	1	3	11	0	4.44
Π.Μ.Σ. Δραματική Τέχνη και Παραστατικές Τέχνες στην Εκπαίδευση και ΔΒΜ	70	4	0	0	4	27	31	4	4.44	3	3	3	3	14	36	8	4.31	3	0	1	1	20	42	3	4.61	3	0	1	5	18	40	3	4.52
Π.Μ.Σ. Οργάνωση και Διοίκηση Αθλητικών Οργανισμών & Επιχειρήσεων	27	1	0	0	8	10	6	2	3.92	1	0	0	0	11	13	2	4.54	1	0	0	2	7	17	0	4.58	1	0	0	1	9	16	0	4.58
Π.Μ.Σ. Διεθνείς Σχέσεις και Πολιτικές	35	1	1	1	4	16	8	4	3.97	1	0	0	1	10	16	7	4.56	1	0	1	3	4	23	3	4.58	1	0	0	1	7	23	3	4.71
Π.Μ.Σ. Παγκόσμια Πολιτική Οικονομία	17	0	0	0	5	2	1	9	3.50	0	0	0	3	3	8	3	4.36	0	0	0	2	5	5	5	4.25	0	0	0	1	7	4	5	4.25
Π.Μ.Σ. Μεσογειακές Σπουδές	3	0	0	1	2	0	0	0	2.67	0	0	0	1	2	0	0	3.67	0	0	0	1	1	1	0	4.00	0	0	1	0	1	1	0	3.67
Π.Μ.Σ. Αρχαία και Νέα Ελληνική Φιλολογία	28	0	0	0	0	3	18	7	4.86	0	0	0	0	6	19	3	4.76	0	0	0	0	0	19	9	5.00	0	1	1	1	1	15	9	4.47
Π.Μ.Σ. Οργάνωση και Διοίκηση Δημ. Υπηρεσιών, Δημ. Οργανισμών & Επιχειρήσεων	3	0	0	0	1	0	0	2	3.00	0	0	0	2	0	0	1	3.00	0	0	0	0	0	3	0	5.00	0	0	0	0	0	3	0	5.00
Σύνολο	1394	24	23	45	220	281	241	185	3.83	23	21	28	90	272	352	233	4.19	24	14	20	46	177	374	364	4.39	24	12	15	40	194	362	372	4.41

Τμήμα	Πλήθος ερωτημ.	A17. Υπήρχε σχετικό ερευνητικό υλικό στη βιβλιοθήκη;	A18. Υπήρχε καθοδήγηση από τον διδάσκοντα;	A19. Τα σχόλια του διδάσκοντος ήταν εποικοδομητικά και αναλυτικά;	A20. Δόθηκε η δυνατότητα βελτίωσης της εργασίας;
-------	----------------	--	--	---	--

		Χ.Σ.	1	2	3	4	5	Δ.Γ./ Δ.Α.	Μ.Ο.	Χ.Σ.	1	2	3	4	5	Δ.Γ./ Δ.Α.	Μ.Ο.	Χ.Σ.	1	2	3	4	5	Δ.Γ./ Δ.Α.	Μ.Ο.	Χ.Σ.	1	2	3	4	5	Δ.Γ./ Δ.Α.	Μ.Ο.
Νοσηλευτικής	170	5	1	3	8	26	38	89	4.28	5	1	3	7	22	50	82	4.41	5	0	4	7	21	50	83	4.43	5	6	1	6	15	31	106	4.08
Φιλολογίας	188	5	8	3	8	9	14	141	3.43	5	6	5	8	11	12	141	3.43	5	8	7	8	8	12	140	3.21	5	2	4	5	12	11	149	3.76
Οικονομικών Επιστημών	24	2	1	0	0	1	4	16	4.17	2	0	0	1	1	4	16	4.50	2	0	0	1	1	4	16	4.50	2	0	0	0	1	4	17	4.80
Ιστορίας, Αρχαιολογίας και Διαχείρισης Πολιτισμικών Αγαθών	70	0	0	3	6	13	22	26	4.23	0	1	1	1	11	32	24	4.57	0	1	0	5	13	27	24	4.41	0	2	1	3	11	22	31	4.28
Κοινωνικής και Εκπαιδευτικής Πολιτικής	158	0	0	0	0	0	0	0	0.00	0	0	0	0	0	0	0	0.00	0	0	0	0	0	0	0	0.00	0	0	0	0	0	0	0	0.00
Θεατρικών Σπουδών	85	0	0	0	0	0	0	0	0.00	0	0	0	0	0	0	0	0.00	0	0	0	0	0	0	0	0.00	0	0	0	0	0	0	0	0.00
Οργάνωσης και Διαχείρισης Αθλητισμού	184	1	6	5	24	38	54	56	4.02	2	3	3	15	64	58	39	4.20	1	4	3	26	51	59	40	4.10	1	7	9	27	48	45	47	3.85
Πολιτικής Επιστήμης και Διεθνών Σχέσεων	105	4	0	4	10	17	28	42	4.17	4	2	2	13	24	32	28	4.12	4	2	4	4	24	36	31	4.26	4	7	5	2	9	24	54	3.81
Πληροφορικής και Τηλεπικοινωνιών	97	0	0	0	0	0	0	10	0.00	0	0	1	0	0	0	9	2.00	0	0	0	1	0	0	9	3.00	0	0	1	0	0	0	9	2.00
Π.Μ.Σ. Διοίκηση Υπηρεσιών Υγείας και Διαχείριση Κρίσεων	69	2	3	2	12	12	2	21	3.26	2	1	3	8	18	10	12	3.83	2	1	3	9	14	11	14	3.82	3	5	3	5	14	3	21	3.23
Π.Μ.Σ. Ηθική Φιλοσοφία	15	0	2	1	3	2	7	0	3.73	0	0	1	0	3	11	0	4.60	0	0	1	0	3	11	0	4.60	0	0	0	0	2	9	4	4.82
Π.Μ.Σ. στην επιστήμη και τεχνολογία υπολογιστών	11	0	0	0	0	0	0	0	0.00	0	0	0	0	0	0	0	0.00	0	0	0	0	0	0	0	0.00	0	0	0	0	0	0	0	0.00
Π.Μ.Σ. Προηγμένα τηλεπικοινωνιακά συστήματα και δίκτυα	19	0	0	0	0	0	0	0	0.00	0	0	0	0	0	0	0	0.00	0	0	0	0	0	0	0	0.00	0	0	0	0	0	0	0	0.00
Π.Μ.Σ. Οικονομική Ανάλυση	16	0	2	0	1	1	9	3	4.15	0	1	1	0	6	8	0	4.19	0	1	1	1	5	8	0	4.12	0	0	1	1	4	7	3	4.31
Π.Μ.Σ. Δραματική Τέχνη και Παραστατικές Τέχνες στην Εκπαίδευση και ΔΒΜ	70	3	2	1	10	20	27	7	4.15	3	0	1	6	17	40	3	4.50	3	0	2	4	18	39	4	4.49	3	3	0	1	15	43	5	4.53
Π.Μ.Σ. Οργάνωση και Διοίκηση Αθλητικών Οργανισμών & Επιχειρήσεων	27	1	0	0	5	12	4	5	3.95	1	0	0	3	8	15	0	4.46	1	0	0	2	7	17	0	4.58	1	1	1	5	8	7	4	3.86
Π.Μ.Σ. Διεθνείς Σχέσεις και Πολιτικές	35	1	1	0	4	1	17	11	4.43	1	1	2	2	11	12	6	4.11	1	1	1	2	10	14	6	4.25	1	6	1	1	3	13	10	3.67
Π.Μ.Σ. Παγκόσμια Πολιτική Οικονομία	17	0	0	0	5	5	0	7	3.50	0	0	0	2	7	2	6	4.00	0	0	0	1	7	3	6	4.18	0	1	1	2	2	2	9	3.38
Π.Μ.Σ. Μεσογειακές Σπουδές	3	0	0	3	0	0	0	0	2.00	0	0	1	0	2	0	0	3.33	0	0	1	0	2	0	0	3.33	0	0	3	0	0	0	0	2.00
Π.Μ.Σ. Αρχαία και Νέα Ελληνική Φιλολογία	28	0	1	0	0	9	10	8	4.35	0	0	0	0	2	20	6	4.91	0	0	0	0	2	20	6	4.91	0	0	0	0	2	14	12	4.88
Π.Μ.Σ. Οργάνωση και Διοίκηση Δημ. Υπηρεσιών, Δημ. Οργανισμών & Επιχειρήσεων	3	0	0	0	0	1	0	2	4.00	0	0	0	0	0	3	0	5.00	0	0	0	0	0	3	0	5.00	0	0	0	0	0	3	0	5.00
Σύνολο	1394	24	27	25	96	167	236	444	4.02	25	16	24	66	207	309	372	4.24	24	18	27	71	186	314	379	4.22	25	40	31	58	146	238	481	4.00

Τμήμα	Πλήθος ερωτημ.	B21. Η συγκεκριμένη εργασία σας βοήθησε να κατανοήσετε το συγκεκριμένο θέμα;								B22. Οργανώνει καλά την παρουσίαση της ύλης στα μαθήματα;								B23. Επιτυγχάνει να διεγείρει το ενδιαφέρον για το αντικείμενο του μαθήματος;								B24. Αναλύει και παρουσιάζει τις έννοιες με τρόπο απλό και ενδιαφέροντα χρησιμοποιώντας παραδείγματα;							
		Χ.Σ.	1	2	3	4	5	Δ.Γ./Δ.Α.	Μ.Ο.	Χ.Σ.	1	2	3	4	5	Δ.Γ./Δ.Α.	Μ.Ο.	Χ.Σ.	1	2	3	4	5	Δ.Γ./Δ.Α.	Μ.Ο.	Χ.Σ.	1	2	3	4	5	Δ.Γ./Δ.Α.	Μ.Ο.
Νοσηλευτικής	170	5	2	4	1	23	56	79	4.48	0	0	0	0	0	0	0	0.00	0	0	0	0	0	0	0	0	0	0	0	0	0	0.00		
Φιλολογίας	188	5	8	2	4	9	18	142	3.66	5	10	7	32	40	93	1	4.09	5	14	16	36	36	81	0	3.84	5	8	17	30	40	88	0	4.00
Οικονομικών Επιστημών	24	2	0	0	0	1	4	17	4.80	3	0	2	0	8	10	1	4.30	3	0	0	3	6	10	2	4.37	3	0	0	0	6	13	2	4.68
Ιστορίας, Αρχαιολογίας και Διαχείρισης Πολιτισμικών Αγαθών	70	0	0	1	2	11	28	28	4.57	0	2	2	6	16	44	0	4.40	0	2	3	13	18	34	0	4.13	0	4	1	5	14	46	0	4.39
Κοινωνικής και Εκπαιδευτικής Πολιτικής	158	0	0	0	0	0	0	0	0.00	3	4	10	31	61	49	0	3.91	3	8	15	33	49	50	0	3.76	3	2	8	28	56	61	0	4.07
Θεατρικών Σπουδών	85	0	0	0	0	0	0	0	0.00	1	4	3	9	16	52	0	4.30	1	6	5	4	14	55	0	4.27	1	5	3	6	14	56	0	4.35
Οργάνωσης και Διαχείρισης Αθλητισμού	184	1	1	7	22	64	49	40	4.07	4	5	5	19	64	84	1	4.23	4	6	12	16	59	84	1	4.15	4	3	5	19	56	94	1	4.32
Πολιτικής Επιστήμης και Διεθνών Σχέσεων	105	4	0	1	10	17	37	36	4.38	4	2	0	22	28	48	1	4.20	4	5	3	18	30	43	2	4.04	4	2	5	13	32	48	1	4.19
Πληροφορικής και Τηλεπικοινωνιών	97	0	0	0	0	1	0	9	4.00	3	2	2	12	28	40	0	4.21	3	3	6	16	22	37	0	4.00	3	2	5	14	24	39	0	4.11
Π.Μ.Σ. Διοίκηση Υπηρεσιών Υγείας και Διαχείριση Κρίσεων	69	2	2	3	7	12	13	15	3.84	1	0	0	2	5	7	0	4.36	1	0	0	1	5	8	0	4.50	1	0	0	1	5	8	0	4.50
Π.Μ.Σ. Ηθική Φιλοσοφία	15	0	0	0	0	2	10	3	4.83	0	0	0	0	0	0	0	0.00	0	0	0	0	0	0	0	0.00	0	0	0	0	0	0	0	0.00
Π.Μ.Σ. στην επιστήμη και τεχνολογία υπολογιστών	11	0	0	0	0	0	0	0	0.00	0	0	0	0	3	8	0	4.73	0	0	0	0	4	7	0	4.64	0	0	0	0	2	9	0	4.82
Π.Μ.Σ. Προηγμένα τηλεπικοινωνιακά συστήματα και δίκτυα	19	0	0	0	0	0	0	0	0.00	0	0	1	3	2	13	0	4.42	0	0	1	1	6	11	0	4.42	1	0	0	2	3	13	0	4.61
Π.Μ.Σ. Οικονομική Ανάλυση	16	0	0	0	3	3	10	0	4.44	0	1	1	2	3	9	0	4.12	0	3	1	1	2	9	0	3.81	0	1	3	2	1	9	0	3.88
Π.Μ.Σ. Δραματική Τέχνη και Παραστατικές Τέχνες στην Εκπαίδευση και ΔΒΜ	70	3	0	0	4	21	38	4	4.54	0	0	0	0	0	0	0	0.00	0	0	0	0	0	0	0	0.00	0	0	0	0	0	0	0	0.00
Π.Μ.Σ. Οργάνωση και Διοίκηση Αθλητικών Οργανισμών & Επιχειρήσεων	27	1	0	0	1	12	13	0	4.46	1	0	0	0	7	16	0	4.70	1	0	1	0	9	13	0	4.48	1	0	0	0	9	14	0	4.61
Π.Μ.Σ. Διεθνείς Σχέσεις και Πολιτικές	35	1	0	2	4	9	16	3	4.26	3	0	4	4	7	17	0	4.16	3	0	3	3	8	18	0	4.28	3	1	2	3	7	19	0	4.28
Π.Μ.Σ. Παγκόσμια Πολιτική Οικονομία	17	0	0	0	3	5	4	5	4.08	0	0	0	1	8	8	0	4.41	0	0	0	4	8	5	0	4.06	0	0	0	4	8	5	0	4.06
Π.Μ.Σ. Μεσογειακές Σπουδές	3	0	0	1	1	1	0	0	3.00	0	1	0	2	0	0	0	2.33	0	0	1	1	1	0	0	3.00	0	1	0	2	0	0	0	2.33
Π.Μ.Σ. Αρχαία και Νέα Ελληνική Φιλολογία	28	0	0	0	0	2	16	10	4.89	0	0	0	1	3	20	0	4.79	0	0	0	0	4	20	0	4.83	0	0	0	0	4	20	0	4.83
Π.Μ.Σ. Οργάνωση και Διοίκηση Δημ. Υπηρεσιών, Δημ. Οργανισμών & Επιχειρήσεων	3	0	0	0	0	0	3	0	5.00	0	0	0	0	0	3	0	5.00	0	0	0	1	1	1	0	4.00	0	0	0	1	0	2	0	4.33
Σύνολο	1394	24	13	21	62	193	315	391	4.28	28	31	37	146	299	521	4	4.20	28	47	67	151	282	486	5	4.06	29	29	49	130	281	544	4	4.22

Τμήμα	Πλήθος ερωτημ.	B25. Ενθαρρύνει τους φοιτητές να διατυπώνουν απορίες και ερωτήσεις και να για να αναπτύξουν την κρίση τους;	B26. Ήταν συνεπής στις υποχρεώσεις του/της	B27. Είναι γενικά προσίτος στους φοιτητές;	Γ28. Πώς κρίνετε τη συμβολή του στην καλύτερη κατανόηση της ύλης;
-------	----------------	---	--	--	---

		Χ.Σ.	1	2	3	4	5	Δ.Γ./ Δ.Α.	Μ.Ο.	Χ.Σ.	1	2	3	4	5	Δ.Γ./ Δ.Α.	Μ.Ο.	Χ.Σ.	1	2	3	4	5	Δ.Γ./ Δ.Α.	Μ.Ο.	Χ.Σ.	1	2	3	4	5	Δ.Γ./ Δ.Α.	Μ.Ο.
Νοσηλευτικής	170	0	0	0	0	0	0	0	0.00	0	0	0	0	0	0	0	0.00	0	0	0	0	0	0	0	0.00	0	0	0	0	0	0	0	0.00
Φιλολογίας	188	5	12	8	26	39	98	0	4.11	5	9	3	22	43	97	9	4.24	5	12	8	20	41	102	0	4.16	5	4	1	15	14	22	127	3.88
Οικονομικών Επιστημών	24	3	0	0	1	3	15	2	4.74	3	1	0	1	2	15	2	4.58	3	0	0	2	5	13	1	4.55	3	0	0	1	6	7	7	4.43
Ιστορίας, Αρχαιολογίας και Διαχείρισης Πολιτισμικών Αγαθών	70	0	6	1	6	13	43	1	4.25	0	3	1	4	14	47	1	4.46	0	3	4	9	10	44	0	4.26	0	2	1	6	8	26	27	4.28
Κοινωνικής και Εκπαιδευτικής Πολιτικής	158	3	6	8	24	51	66	0	4.05	3	5	12	30	46	62	0	3.95	3	3	14	32	51	55	0	3.91	3	35	15	43	31	31	0	3.05
Θεατρικών Σπουδών	85	1	8	1	3	13	59	0	4.36	1	3	3	3	17	58	0	4.48	2	6	2	2	14	59	0	4.42	1	7	3	12	24	38	0	3.99
Οργάνωσης και Διαχείρισης Αθλητισμού	184	4	4	5	14	62	91	2	4.31	4	3	8	17	50	99	1	4.32	4	9	5	20	53	87	4	4.17	4	0	3	23	38	65	49	4.28
Πολιτικής Επιστήμης και Διεθνών Σχέσεων	105	4	2	3	11	34	50	1	4.27	4	1	3	10	33	52	2	4.33	4	3	7	8	29	51	3	4.20	4	1	2	8	26	24	40	4.15
Πληροφορικής και Τηλεπικοινωνιών	97	3	2	1	8	30	43	0	4.32	3	1	1	3	24	55	0	4.56	4	0	1	7	23	52	0	4.52	4	13	7	16	25	22	0	3.43
Π.Μ.Σ. Διοίκηση Υπηρεσιών Υγείας και Διαχείριση Κρίσεων	69	1	0	0	1	5	8	0	4.50	1	0	0	3	5	6	0	4.21	1	0	0	0	7	7	0	4.50	1	0	0	4	5	5	0	4.07
Π.Μ.Σ. Ηθική Φιλοσοφία	15	0	0	0	0	0	0	0	0.00	0	0	0	0	0	0	0	0.00	0	0	0	0	0	0	0	0.00	0	0	0	0	0	0	0	0.00
Π.Μ.Σ. στην επιστήμη και τεχνολογία υπολογιστών	11	0	0	0	0	1	10	0	4.91	0	0	0	1	2	8	0	4.64	0	0	0	0	0	11	0	5.00	0	0	0	0	6	5	0	4.45
Π.Μ.Σ. Προηγμένα τηλεπικοινωνιακά συστήματα και δίκτυα	19	1	0	0	1	3	14	0	4.72	1	0	0	1	0	17	0	4.89	1	0	0	1	3	14	0	4.72	1	4	0	5	1	8	0	3.50
Π.Μ.Σ. Οικονομική Ανάλυση	16	0	1	1	1	1	12	0	4.38	0	1	2	0	2	11	0	4.25	0	1	2	0	2	11	0	4.25	0	0	2	1	1	6	6	4.10
Π.Μ.Σ. Δραματική Τέχνη και Παραστατικές Τέχνες στην Εκπαίδευση και ΔΒΜ	70	0	0	0	0	0	0	0	0.00	0	0	0	0	0	0	0	0.00	0	0	0	0	0	0	0	0.00	0	0	0	0	0	0	0	0.00
Π.Μ.Σ. Οργάνωση και Διοίκηση Αθλητικών Οργανισμών & Επιχειρήσεων	27	1	0	0	2	3	18	0	4.70	1	0	0	1	3	19	0	4.78	1	0	0	0	3	20	0	4.87	1	0	0	1	6	8	8	4.47
Π.Μ.Σ. Διεθνείς Σχέσεις και Πολιτικές	35	3	1	1	2	9	19	0	4.38	3	1	3	3	6	19	0	4.22	3	2	0	3	9	18	0	4.28	3	1	1	3	8	12	7	4.16
Π.Μ.Σ. Παγκόσμια Πολιτική Οικονομία	17	0	0	0	3	8	6	0	4.18	0	0	0	2	6	8	1	4.38	0	0	0	3	5	9	0	4.35	0	0	0	3	3	4	7	4.10
Π.Μ.Σ. Μεσογειακές Σπουδές	3	0	1	0	1	1	0	0	2.67	0	0	0	2	1	0	0	3.33	0	0	0	2	1	0	0	3.33	0	0	0	0	2	1	0	4.33
Π.Μ.Σ. Αρχαία και Νέα Ελληνική Φιλολογία	28	0	0	0	0	0	23	1	5.00	0	0	1	0	2	21	0	4.79	0	0	0	0	0	24	0	5.00	0	0	0	0	3	16	5	4.84
Π.Μ.Σ. Οργάνωση και Διοίκηση Δημ. Υπηρεσιών, Δημ. Οργανισμών & Επιχειρήσεων	3	0	0	0	0	2	1	0	4.33	0	0	0	0	0	3	0	5.00	0	0	0	0	0	3	0	5.00	0	0	0	0	1	1	1	4.50
Σύνολο	1394	29	43	29	104	278	576	7	4.28	29	28	37	103	256	597	16	4.33	31	39	43	109	256	580	8	4.26	30	67	35	141	208	301	284	3.85

Τμήμα	Πλήθος ερωτημ.	Δ29. Πώς κρίνετε το επίπεδο δυσκολίας του εργαστηρίου για το έτος του;	Δ30. Είναι επαρκείς οι σημειώσεις ως προς τις εργαστηριακές ασκήσεις;	Δ31. Εξηγούνται καλά οι βασικές αρχές των πειραμάτων / ασκήσεων;	Δ32. Είναι επαρκής ο εξοπλισμός του εργαστηρίου;
--------------	-----------------------	---	--	---	---

		Χ.Σ.	1	2	3	4	5	Δ.Γ./ Δ.Α.	Μ.Ο.	Χ.Σ.	1	2	3	4	5	Δ.Γ./ Δ.Α.	Μ.Ο.	Χ.Σ.	1	2	3	4	5	Δ.Γ./ Δ.Α.	Μ.Ο.	Χ.Σ.	1	2	3	4	5	Δ.Γ./ Δ.Α.	Μ.Ο.
Νοσηλευτικής	170	0	0	0	0	0	0	0	0.00	0	0	0	0	0	0	0	0.00	0	0	0	0	0	0	0	0.00	0	0	0	0	0	0	0	0.00
Φιλολογίας	188	7	3	0	1	0	1	176	2.20	7	2	0	0	2	1	176	3.00	7	2	0	1	1	1	176	2.80	7	2	0	2	1	0	176	2.40
Οικονομικών Επιστημών	24	3	0	0	0	1	0	20	4.00	3	0	0	1	0	1	19	4.00	3	0	0	1	0	2	18	4.33	3	0	0	0	3	0	18	4.00
Ιστορίας, Αρχαιολογίας και Διαχείρισης Πολιτισμικών Αγαθών	70	0	0	1	2	7	5	55	4.07	0	0	0	3	4	8	55	4.33	0	0	1	2	4	8	55	4.27	0	0	1	1	4	9	55	4.40
Κοινωνικής και Εκπαιδευτικής Πολιτικής	158	0	0	0	0	0	0	0	0.00	0	0	0	0	0	0	0	0.00	0	0	0	0	0	0	0	0.00	0	0	0	0	0	0	0	0.00
Θεατρικών Σπουδών	85	0	0	0	0	0	0	0	0.00	0	0	0	0	0	0	0	0.00	0	0	0	0	0	0	0	0.00	0	0	0	0	0	0	0	0.00
Οργάνωσης και Διαχείρισης Αθλητισμού	184	6	2	3	13	27	27	104	4.03	6	1	2	12	23	34	104	4.21	6	0	4	8	25	36	103	4.27	6	1	3	16	16	35	105	4.14
Πολιτικής Επιστήμης και Διεθνών Σχέσεων	105	4	0	0	3	3	13	82	4.53	4	0	0	2	6	11	82	4.47	4	0	0	2	5	12	82	4.53	4	1	0	1	3	16	80	4.57
Πληροφορικής και Τηλεπικοινωνιών	97	0	0	0	0	0	0	0	0.00	0	0	0	0	0	0	0	0.00	0	0	0	0	0	0	0	0.00	0	0	0	0	0	0	0	0.00
Π.Μ.Σ. Διοίκηση Υπηρεσιών Υγείας και Διαχείριση Κρίσεων	69	0	0	0	0	0	0	0	0.00	0	0	0	0	0	0	0	0.00	0	0	0	0	0	0	0	0.00	0	0	0	0	0	0	0	0.00
Π.Μ.Σ. Ηθική Φιλοσοφία	15	0	0	0	0	0	0	0	0.00	0	0	0	0	0	0	0	0.00	0	0	0	0	0	0	0	0.00	0	0	0	0	0	0	0	0.00
Π.Μ.Σ. στην επιστήμη και τεχνολογία υπολογιστών	11	0	0	0	0	0	0	0	0.00	0	0	0	0	0	0	0	0.00	0	0	0	0	0	0	0	0.00	0	0	0	0	0	0	0	0.00
Π.Μ.Σ. Προηγμένα τηλεπικοινωνιακά συστήματα και δίκτυα	19	0	0	0	0	0	0	0	0.00	0	0	0	0	0	0	0	0.00	0	0	0	0	0	0	0	0.00	0	0	0	0	0	0	0	0.00
Π.Μ.Σ. Οικονομική Ανάλυση	16	1	0	1	1	0	5	8	4.29	1	0	2	0	1	4	8	4.00	1	0	1	1	1	4	8	4.14	1	0	0	1	0	6	8	4.71
Π.Μ.Σ. Δραματική Τέχνη και Παραστατικές Τέχνες στην Εκπαίδευση και ΔΒΜ	70	0	0	0	0	0	0	0	0.00	0	0	0	0	0	0	0	0.00	0	0	0	0	0	0	0	0.00	0	0	0	0	0	0	0	0.00
Π.Μ.Σ. Οργάνωση και Διοίκηση Αθλητικών Οργανισμών & Επιχειρήσεων	27	1	0	0	2	4	0	17	3.67	1	0	0	1	4	1	17	4.00	1	0	0	3	1	2	17	3.83	1	0	0	3	2	1	17	3.67
Π.Μ.Σ. Διεθνείς Σχέσεις και Πολιτικές	35	3	0	0	0	0	0	32	0.00	3	0	0	0	0	0	32	0.00	3	0	0	0	0	0	32	0.00	3	0	0	0	0	0	32	0.00
Π.Μ.Σ. Παγκόσμια Πολιτική Οικονομία	17	0	0	0	0	1	0	16	4.00	0	0	0	0	1	0	16	4.00	0	0	0	0	1	0	16	4.00	0	0	0	0	0	0	17	0.00
Π.Μ.Σ. Μεσογειακές Σπουδές	3	0	0	1	0	0	0	2	2.00	0	0	0	1	0	0	2	3.00	0	0	0	1	0	0	2	3.00	0	0	0	0	0	3	0.00	
Π.Μ.Σ. Αρχαία και Νέα Ελληνική Φιλολογία	28	0	0	0	0	0	4	20	5.00	0	0	0	0	0	4	20	5.00	0	0	0	0	0	4	20	5.00	0	0	0	0	0	3	21	5.00
Π.Μ.Σ. Οργάνωση και Διοίκηση Δημ. Υπηρεσιών, Δημ. Οργανισμών & Επιχειρήσεων	3	0	0	0	0	0	0	3	0.00	0	0	0	0	0	0	3	0.00	0	0	0	0	0	0	3	0.00	0	0	0	0	0	3	0.00	
Σύνολο	1394	25	5	6	22	43	55	535	4.05	25	3	4	20	41	64	534	4.20	25	2	6	19	38	69	532	4.24	25	4	4	24	29	70	535	4.20

Τμήμα	Πλήθος ερωτημ.	Ε33. Παρακολούθo τακτικά τις διαλέξεις.								Ε34. Παρακολούθo τακτικά τα εργαστήρια.								Ε35. Ανταποκρίνομαι συστηματικά στις γραπτές εργασίες / ασκήσεις.								Ε36. Μελετώ συστηματικά την ύλη.							
		Χ.Σ.	1	2	3	4	5	Δ.Γ./Δ.Α.	Μ.Ο.	Χ.Σ.	1	2	3	4	5	Δ.Γ./Δ.Α.	Μ.Ο.	Χ.Σ.	1	2	3	4	5	Δ.Γ./Δ.Α.	Μ.Ο.	Χ.Σ.	1	2	3	4	5	Δ.Γ./Δ.Α.	Μ.Ο.
Νοσηλευτικής	170	5	6	12	35	43	40	29	3.73	0	0	0	0	0	0	0.00	5	2	6	16	39	66	36	4.25	5	1	1	12	41	79	31	4.46	
Φιλολογίας	188	6	1	0	10	42	129	0	4.64	6	1	0	1	5	18	157	4.56	6	1	2	10	25	41	103	4.30	6	8	19	67	37	42	9	3.50
Οικονομικών Επιστημών	24	3	0	0	0	2	19	0	4.90	3	0	0	1	0	5	15	4.67	3	0	0	2	5	7	7	4.36	3	0	2	7	7	4	1	3.65
Ιστορίας, Αρχαιολογίας και Διαχείρισης Πολιτισμικών Αγαθών	70	0	0	1	1	11	55	2	4.76	0	0	0	2	4	22	42	4.71	0	0	1	6	16	40	7	4.51	0	1	10	17	22	20	0	3.71
Κοινωνικής και Εκπαιδευτικής Πολιτικής	158	3	2	8	26	45	74	0	4.17	0	0	0	0	0	0	0.00	3	3	20	44	47	41	0	3.66	3	15	42	40	39	19	0	3.03	
Θεατρικών Σπουδών	85	2	0	1	4	16	62	0	4.67	0	0	0	0	0	0	0.00	2	0	0	7	16	60	0	4.64	2	3	1	12	20	47	0	4.29	
Οργάνωσης και Διαχείρισης Αθλητισμού	184	6	0	2	11	52	111	2	4.55	6	1	0	6	27	58	84	4.53	6	0	6	13	59	83	17	4.36	6	6	24	45	45	51	7	3.65
Πολιτικής Επιστήμης και Διεθνών Σχέσεων	105	4	1	5	8	27	55	5	4.35	4	1	1	1	4	23	71	4.57	4	1	2	5	24	58	11	4.51	4	2	6	35	30	22	6	3.67
Πληροφορικής και Τηλεπικοινωνιών	97	4	0	2	6	27	54	4	4.49	0	0	0	0	0	0	0.00	4	1	1	11	31	45	4	4.33	4	2	6	46	26	9	4	3.38	
Π.Μ.Σ. Διοίκηση Υπηρεσιών Υγείας και Διαχείριση Κρίσεων	69	7	2	1	7	9	14	29	3.97	0	0	0	0	0	0	0.00	7	1	1	5	12	14	29	4.12	7	1	2	7	12	10	30	3.88	
Π.Μ.Σ. Ηθική Φιλοσοφία	15	0	0	0	0	0	0	15	0.00	0	0	0	0	0	0	0.00	0	0	0	0	0	0	15	0.00	0	0	0	0	0	0	15	0.00	
Π.Μ.Σ. στην επιστήμη και τεχνολογία υπολογιστών	11	0	0	0	0	2	9	0	4.82	0	0	0	0	0	0	0.00	0	0	0	0	0	11	0	5.00	0	0	0	1	5	5	0	4.36	
Π.Μ.Σ. Προηγμένα τηλεπικοινωνιακά συστήματα και δίκτυα	19	1	0	0	0	0	18	0	5.00	0	0	0	0	0	0	0.00	1	0	0	6	3	9	0	4.17	1	0	3	5	2	8	0	3.83	
Π.Μ.Σ. Οικονομική Ανάλυση	16	1	0	1	0	0	14	0	4.80	1	0	0	1	0	10	4	4.82	1	0	0	1	3	11	0	4.67	1	0	0	3	3	9	0	4.40
Π.Μ.Σ. Δραματική Τέχνη και Παραστατικές Τέχνες στην Εκπαίδευση και ΔΒΜ	70	5	0	1	5	29	27	3	4.32	0	0	0	0	0	0	0.00	5	1	3	10	14	29	8	4.18	5	0	2	7	15	32	9	4.38	
Π.Μ.Σ. Οργάνωση και Διοίκηση Αθλητικών Οργανισμών & Επιχειρήσεων	27	1	0	1	0	5	18	2	4.67	1	0	0	1	4	2	16	4.14	1	0	0	0	4	20	2	4.83	1	0	1	3	6	14	2	4.38
Π.Μ.Σ. Διεθνείς Σχέσεις και Πολιτικές	35	3	0	0	0	6	26	0	4.81	3	0	0	0	3	4	25	4.57	3	0	0	0	9	23	0	4.72	3	0	0	10	17	2	3	3.72
Π.Μ.Σ. Παγκόσμια Πολιτική Οικονομία	17	0	0	0	0	2	15	0	4.88	0	0	0	0	1	4	12	4.80	0	0	0	0	7	8	2	4.53	0	1	1	3	8	4	0	3.76
Π.Μ.Σ. Μεσογειακές Σπουδές	3	0	0	0	0	1	2	0	4.67	0	0	0	0	0	0	3	0.00	0	0	0	0	0	3	0	5.00	0	0	1	2	0	0	0	2.67
Π.Μ.Σ. Αρχαία και Νέα Ελληνική Φιλολογία	28	0	0	0	0	1	24	3	4.96	0	0	0	0	0	7	17	5.00	0	0	0	1	1	22	4	4.88	0	0	1	1	6	17	3	4.56
Π.Μ.Σ. Οργάνωση και Διοίκηση Δημ. Υπηρεσιών, Δημ. Οργανισμών & Επιχειρήσεων	3	0	0	0	0	0	3	0	5.00	0	0	0	0	0	0	3	0.00	0	0	0	0	1	2	0	4.67	0	0	0	0	2	1	0	4.33
Σύνολο	1394	51	12	35	113	320	769	94	4.44	24	3	1	13	48	153	449	4.59	51	10	42	137	316	593	245	4.31	51	40	122	323	343	395	120	3.76

Τμήμα	Πλήθος ερωτημ.	Ε37. Αφιερώνω εβδομαδιαία για μελέτη του συγκεκριμένου μαθήματος							
		Χ.Σ.	1	2	3	4	5	Δ.Γ./ Δ.Α.	Μ.Ο.
Νοσηλευτικής	170	5	5	16	21	43	36	44	3.74
Φιλολογίας	188	6	54	69	33	10	2	14	2.03
Οικονομικών Επιστημών	24	3	5	8	4	2	1	1	2.30
Ιστορίας, Αρχαιολογίας και Διαχείρισης Πολιτισμικών Αγαθών	70	0	12	20	20	8	7	3	2.67
Κοινωνικής και Εκπαιδευτικής Πολιτικής	158	3	80	35	24	14	2	0	1.86
Θεατρικών Σπουδών	85	2	18	18	21	10	16	0	2.86
Οργάνωσης και Διαχείρισης Αθλητισμού	184	6	29	46	51	12	20	20	2.67
Πολιτικής Επιστήμης και Διεθνών Σχέσεων	105	4	24	27	18	10	11	11	2.52
Πληροφορικής και Τηλεπικοινωνιών	97	4	16	44	22	5	2	4	2.25
Π.Μ.Σ. Διοίκηση Υπηρεσιών Υγείας και Διαχείριση Κρίσεων	69	7	5	7	13	5	5	27	2.94
Π.Μ.Σ. Ηθική Φιλοσοφία	15	0	0	0	0	0	0	15	0.00
Π.Μ.Σ. στην επιστήμη και τεχνολογία υπολογιστών	11	0	0	3	2	1	5	0	3.73
Π.Μ.Σ. Προηγμένα τηλεπικοινωνιακά συστήματα και δίκτυα	19	1	1	5	5	4	3	0	3.17
Π.Μ.Σ. Οικονομική Ανάλυση	16	1	0	5	2	4	4	0	3.47
Π.Μ.Σ. Δραματική Τέχνη και Παραστατικές Τέχνες στην Εκπαίδευση και ΔΒΜ	70	5	0	1	14	18	25	7	4.16
Π.Μ.Σ. Οργάνωση και Διοίκηση Αθλητικών Οργανισμών & Επιχειρήσεων	27	1	1	1	8	7	7	2	3.75
Π.Μ.Σ. Διεθνείς Σχέσεις και Πολιτικές	35	3	2	6	14	6	0	4	2.86
Π.Μ.Σ. Παγκόσμια Πολιτική Οικονομία	17	0	3	6	4	3	1	0	2.59
Π.Μ.Σ. Μεσογειακές Σπουδές	3	0	2	1	0	0	0	0	1.33
Π.Μ.Σ. Αρχαία και Νέα Ελληνική Φιλολογία	28	0	7	3	5	3	7	3	3.00
Π.Μ.Σ. Οργάνωση και Διοίκηση Δημ. Υπηρεσιών, Δημ. Οργανισμών & Επιχειρήσεων	3	0	0	0	2	0	1	0	3.67
Σύνολο	1394	51	264	321	283	165	155	155	2.69

Στατιστικά αξιολόγησης μαθημάτων χειμερινού εξαμήνου ακαδημαϊκού έτους 2015-2016

Υπόμνημα πίνακα:

- *Χ.Σ.*: χωρίς συμπλήρωση. Ο φοιτητής δεν συμπλήρωσε καμία απάντηση στη συγκεκριμένη ερώτηση
- *Μ.Ο.*: Ο μέσος όρος για την ερώτηση

Τμήμα	Πλήθος ερωτημ.	Α1. Οι στόχοι του μαθήματος ήταν σαφείς;							Α2. Η ύλη που καλύφθηκε ανταποκρινόταν στους στόχους του μαθήματος;							Α3. Η ύλη που διδάχθηκε ήταν καλά οργανωμένη;							Α4. Το εκπαιδευτικό υλικό που χρησιμοποιήθηκε βοήθησε στην καλύτερη κατανόηση του θέματος;						
		Χ.Σ.	1	2	3	4	5	Μ.Ο.	Χ.Σ.	1	2	3	4	5	Μ.Ο.	Χ.Σ.	1	2	3	4	5	Μ.Ο.	Χ.Σ.	1	2	3	4	5	Μ.Ο.
Π.Μ.Σ. Διοίκηση Υπηρεσιών Υγείας και Διαχείριση Κρίσεων	51	0	1	5	5	13	27	4.18	0	0	8	5	13	25	4.08	0	4	1	8	12	26	4.08	0	1	4	7	18	21	4.06
Π.Μ.Σ. Ηθική φιλοσοφία	23	0	2	1	2	6	12	4.09	0	2	1	2	5	13	4.13	0	2	0	3	5	13	4.17	0	3	0	1	6	13	4.13
Π.Μ.Σ. Αρχαία και νέα Ελληνική φιλολογία	92	0	2	0	6	16	68	4.61	0	0	0	11	18	63	4.57	0	1	0	10	17	64	4.55	0	1	3	11	20	57	4.40
Π.Μ.Σ. Επιστήμη και Τεχνολογία Υπολογιστών"	27	0	2	0	3	5	17	4.30	0	2	1	2	6	16	4.22	0	2	2	2	6	15	4.11	0	3	0	2	8	14	4.11
Π.Μ.Σ. Οργάνωση και Διοίκηση Δημ. Υπηρεσιών, Δημ. Οργανισμών & Επιχειρήσεων	49	0	3	1	5	17	23	4.14	0	4	0	4	18	23	4.14	0	4	1	4	18	22	4.08	0	6	4	6	16	17	3.69
Π.Μ.Σ. Δραματική Τέχνη και Παραστατικές Τέχνες στην Εκπαίδευση και ΔΒΜ	38	0	0	0	4	20	14	4.26	0	0	0	12	18	8	3.89	0	0	2	11	12	13	3.95	0	0	3	14	13	8	3.68
Π.Μ.Σ. Οργάνωση και Διοίκηση Δημ. Υπηρεσιών, Δημ. Οργανισμών & Επιχειρήσεων	26	0	0	0	0	8	18	4.69	0	0	0	1	7	18	4.65	0	0	0	2	11	13	4.42	0	0	0	2	9	15	4.50
Π.Μ.Σ. Διεθνείς σχέσεις και πολιτικές	24	0	1	0	2	1	20	4.62	0	0	1	0	8	15	4.54	0	1	0	2	6	15	4.42	0	0	2	0	5	17	4.54
Π.Μ.Σ. Διακυβέρνηση & δημόσιες πολιτικές	52	0	0	1	5	8	38	4.60	0	0	2	3	18	29	4.42	0	0	0	2	13	37	4.67	0	1	0	3	14	34	4.54
Π.Μ.Σ. Παγκόσμιες προκλήσεις & συστήματα αναλύσεων	17	0	0	1	0	9	7	4.29	0	0	1	1	12	3	4.00	0	0	2	2	10	3	3.82	0	0	1	2	11	3	3.94
Π.Μ.Σ. Τοπική & περιφερειακή ανάπτυξη & αυτοδιοίκηση	181	0	0	9	29	48	95	4.27	0	2	12	23	58	86	4.18	0	4	19	18	51	89	4.12	0	5	13	24	58	81	4.09
Π.Μ.Σ. Παγκόσμια πολιτική οικονομία	6	0	0	0	0	2	4	4.67	0	0	0	1	3	2	4.17	0	0	0	0	2	4	4.67	0	0	0	0	4	2	4.33
Π.Μ.Σ. Διαστημική επιστήμη, τεχνολογίες και εφαρμογές	24	0	1	4	3	6	10	3.83	0	1	3	2	8	10	3.96	0	4	4	2	8	6	3.33	0	1	6	6	5	6	3.38
Π.Μ.Σ. Μεσογειακές σπουδές	4	0	0	1	1	1	1	3.50	0	0	1	1	1	1	3.50	0	0	0	1	0	3	4.50	0	0	0	1	0	3	4.50
Τμήμα Νοσηλευτικής	232	0	14	14	26	56	122	4.11	0	14	8	23	60	127	4.20	0	15	11	29	63	114	4.08	0	16	18	32	53	113	3.99
Τμήμα Φιλολογίας	50	0	5	2	4	5	34	4.22	0	5	1	5	6	33	4.22	0	6	0	5	10	29	4.12	0	5	2	8	10	25	3.96
Τμήμα Οικονομικών επιστημών	28	0	1	2	2	7	16	4.25	0	1	4	1	4	18	4.21	0	3	2	1	4	18	4.14	0	1	5	2	3	17	4.07
Τμήμα Ιστορίας, αρχαιολογίας & διαχειρ. πολιτισμικών αγαθών	30	0	2	2	1	17	8	3.90	0	1	1	2	16	10	4.10	0	0	4	3	14	9	3.93	0	1	2	3	15	9	3.97
Τμήμα Κοινωνικής και εκπαιδευτικής πολιτικής	173	0	2	11	33	71	56	3.97	0	7	10	29	77	50	3.88	0	9	12	34	58	60	3.86	0	6	14	39	67	47	3.78
Τμήμα Θεατρικών σπουδών	263	0	5	14	30	59	155	4.31	0	4	15	33	64	147	4.27	0	7	18	35	55	148	4.21	0	8	21	30	57	147	4.19
Τμήμα Οργάνωσης και διαχείρισης αθλητισμού	294	0	10	17	39	73	155	4.18	0	15	16	36	81	146	4.11	0	17	21	35	72	149	4.07	0	17	18	55	68	136	3.98
Τμήμα Πολιτικής επιστήμης & διεθνών σχέσεων	112	0	5	7	24	30	46	3.94	0	4	12	18	32	46	3.93	0	5	9	23	27	48	3.93	0	4	19	20	36	33	3.67
Τμήμα Πληρ/κης & τηλ/νίων	148	0	7	17	28	43	53	3.80	0	8	12	21	55	52	3.89	0	15	19	21	41	52	3.65	0	16	26	23	45	38	3.43
Σύνολο	1944	0	63	109	252	521	999	4.17	0	70	109	236	588	941	4.14	0	99	127	253	515	950	4.08	0	95	161	291	541	856	3.98

Τμήμα	Πλήθος ερωτημ.	Α5. Τα εκπαιδευτικά βοηθήματα χορηγήθηκαν εγκαίρως;							Α6. Πόσο ικανοποιητικό βρίσκετε το κύριο βιβλίο(α) ή τις σημειώσεις;							Α7. Πόσο εύκολα διαθέσιμη είναι η βιβλιογραφία στην Πανεπιστημιακή Βιβλιοθήκη;							Α8. Πόσο απαραίτητα κρίνετε τα προσπατούμενα του μαθήματος;						
		Χ.Σ.	1	2	3	4	5	Μ.Ο.	Χ.Σ.	1	2	3	4	5	Μ.Ο.	Χ.Σ.	1	2	3	4	5	Μ.Ο.	Χ.Σ.	1	2	3	4	5	Μ.Ο.
Π.Μ.Σ. Διοίκηση Υπηρεσιών Υγείας και Διαχείριση Κρίσεων	51	0	7	3	7	8	26	3.84	0	3	4	12	11	21	3.84	0	2	3	18	15	13	3.67	0	1	2	10	21	17	4.00
Π.Μ.Σ. Ηθική φιλοσοφία	23	0	3	1	0	5	14	4.13	0	2	3	0	5	13	4.04	0	6	4	3	2	8	3.09	0	3	1	4	2	13	3.91
Π.Μ.Σ. Αρχαία και νέα Ελληνική φιλολογία	92	0	2	2	13	19	56	4.36	0	6	4	13	18	51	4.13	0	9	14	18	26	25	3.48	0	1	7	11	25	48	4.22
Π.Μ.Σ. Επιστήμη και Τεχνολογία Υπολογιστών"	27	0	3	0	3	7	14	4.07	0	3	1	4	9	10	3.81	0	0	1	9	7	10	3.96	0	2	2	7	13	3	3.48
Π.Μ.Σ. Οργάνωση και Διοίκηση Δημ. Υπηρεσιών, Δημ. Οργανισμών & Επιχειρήσεων	49	0	3	0	3	16	27	4.31	0	4	2	11	15	17	3.80	0	7	7	13	13	9	3.20	0	6	2	5	21	15	3.76
Π.Μ.Σ. Δραματική Τέχνη και Παραστατικές Τέχνες στην Εκπαίδευση και ΔΒΜ	38	0	3	1	14	13	7	3.53	0	0	8	14	14	2	3.26	0	12	6	15	4	1	2.37	0	1	6	14	14	3	3.32
Π.Μ.Σ. Οργάνωση και Διοίκηση Δημ. Υπηρεσιών, Δημ. Οργανισμών & Επιχειρήσεων	26	0	0	0	1	7	18	4.65	0	0	0	2	12	12	4.38	0	0	0	9	12	5	3.85	0	0	4	4	10	8	3.85
Π.Μ.Σ. Διεθνείς σχέσεις και πολιτικές	24	0	1	0	2	6	15	4.42	0	0	1	5	7	11	4.17	0	1	0	7	5	11	4.04	0	0	1	1	12	10	4.29
Π.Μ.Σ. Διακυβέρνηση & δημόσιες πολιτικές	52	0	0	2	3	10	37	4.58	0	0	1	3	21	27	4.42	0	1	4	9	17	21	4.02	0	0	3	6	21	22	4.19
Π.Μ.Σ. Παγκόσμιες προκλήσεις & συστήματα αναλύσεων	17	0	1	1	4	8	3	3.65	0	0	0	5	9	3	3.88	0	0	0	2	10	5	4.18	0	1	0	3	7	6	4.00
Π.Μ.Σ. Τοπική & περιφερειακή ανάπτυξη & αυτοδιοίκηση	181	0	9	8	28	52	84	4.07	0	13	10	35	57	66	3.85	0	20	20	38	63	40	3.46	0	12	9	44	57	59	3.78
Π.Μ.Σ. Παγκόσμια πολιτική οικονομία	6	0	0	0	0	2	4	4.67	0	0	0	0	4	2	4.33	0	0	0	0	2	4	4.67	0	0	0	0	4	2	4.33
Π.Μ.Σ. Διαστημική επιστήμη, τεχνολογίες και εφαρμογές	24	0	2	2	5	9	6	3.62	0	3	4	7	5	5	3.21	0	4	2	10	7	1	2.96	0	0	1	10	9	4	3.67
Π.Μ.Σ. Μεσογειακές σπουδές	4	0	0	1	0	0	3	4.25	0	0	0	1	0	3	4.50	0	0	0	0	0	4	5.00	0	0	0	0	0	4	5.00
Τμήμα Νοσηλευτικής	232	0	14	13	36	48	121	4.07	0	12	12	31	59	118	4.12	0	7	9	49	57	110	4.09	0	21	20	42	48	101	3.81
Τμήμα Φιλολογίας	50	0	3	2	3	12	30	4.28	0	4	1	5	16	24	4.10	0	4	1	8	17	20	3.96	0	8	4	8	9	21	3.62
Τμήμα Οικονομικών επιστημών	28	0	3	2	2	6	15	4.00	0	1	5	1	5	16	4.07	0	0	3	7	7	11	3.93	0	1	4	4	6	13	3.93
Τμήμα Ιστορίας, αρχαιολογίας & διαχείρ. πολιτισμικών αγαθών	30	0	0	1	15	8	6	3.63	0	2	0	6	15	7	3.83	0	0	0	3	16	11	4.27	0	2	12	9	2	5	2.87
Τμήμα Κοινωνικής και εκπαιδευτικής πολιτικής	173	0	8	12	32	71	50	3.83	0	7	11	36	67	52	3.84	0	20	13	55	65	20	3.30	0	9	15	56	57	36	3.55
Τμήμα Θεατρικών σπουδών	263	0	11	20	35	51	146	4.14	0	13	10	49	73	118	4.04	0	7	17	50	69	120	4.06	0	24	13	58	65	103	3.80
Τμήμα Οργάνωσης και διαχείρισης αθλητισμού	294	0	27	14	52	85	116	3.85	0	20	16	51	80	127	3.95	0	11	30	42	76	135	4.00	0	14	18	59	72	131	3.98
Τμήμα Πολιτικής επιστήμης & διεθνών σχέσεων	112	0	8	9	14	38	43	3.88	0	5	13	26	42	26	3.63	0	3	6	31	41	31	3.81	0	11	12	27	29	33	3.54
Τμήμα Πληρ/κης & τηλ/νίων	148	0	11	11	44	38	44	3.63	0	12	9	45	46	36	3.57	0	14	13	38	51	32	3.50	0	22	16	33	42	35	3.35
Σύνολο	1944	0	119	105	316	519	885	4.00	0	110	115	362	590	767	3.92	0	128	153	434	582	647	3.75	0	139	152	415	546	692	3.77

Τμήμα	Πλήθος ερωτημ.	Α9. Χρήση γνώσεων από / σύνδεση με άλλα μαθήματα.							Α10. Πώς κρίνετε το επίπεδο δυσκολίας του μαθήματος για το έτος του;							Α11. Χρησιμότητα ύπαρξης φροντιστηρίων;							Α12. Αξιολόγηση ποιότητας φροντιστηρίων;						
		Χ.Σ.	1	2	3	4	5	M.O.	Χ.Σ.	1	2	3	4	5	M.O.	Χ.Σ.	1	2	3	4	5	M.O.	Χ.Σ.	1	2	3	4	5	M.O.
Π.Μ.Σ. Διοίκηση Υπηρεσιών Υγείας και Διαχείριση Κρίσεων	51	0	3	2	5	21	20	4.04	0	1	2	17	16	15	3.82	0	8	4	14	10	15	3.39	0	8	4	16	15	8	3.22
Π.Μ.Σ. Ηθική φιλοσοφία	23	0	3	3	3	1	13	3.78	0	2	1	9	1	10	3.70	0	9	3	2	4	5	2.70	0	10	2	1	6	4	2.65
Π.Μ.Σ. Αρχαία και νέα Ελληνική φιλολογία	92	0	2	4	5	29	52	4.36	0	0	7	15	33	37	4.09	0	40	12	12	13	15	2.47	0	36	11	10	13	22	2.72
Π.Μ.Σ. Επιστήμη και Τεχνολογία Υπολογιστών"	27	0	0	5	6	13	3	3.52	0	3	2	8	13	1	3.26	0	12	6	4	3	2	2.15	0	12	4	5	4	2	2.26
Π.Μ.Σ. Οργάνωση και Διοίκηση Δημ. Υπηρεσιών, Δημ. Οργανισμών & Επιχειρήσεων	49	0	4	1	9	27	8	3.69	0	0	1	13	20	15	4.00	0	23	2	14	5	5	2.33	0	25	1	13	5	5	2.27
Π.Μ.Σ. Δραματική Τέχνη και Παραστατικές Τέχνες στην Εκπαίδευση και ΔΒΜ	38	0	1	1	18	14	4	3.50	0	0	0	21	15	2	3.50	0	14	7	9	7	1	2.32	0	14	8	10	4	2	2.26
Π.Μ.Σ. Οργάνωση και Διοίκηση Δημ. Υπηρεσιών, Δημ. Οργανισμών & Επιχειρήσεων	26	0	0	1	3	11	11	4.23	0	2	0	6	10	8	3.85	0	12	4	2	2	6	2.46	0	8	2	10	2	4	2.69
Π.Μ.Σ. Διεθνείς σχέσεις και πολιτικές	24	0	1	1	7	8	7	3.79	0	1	1	5	9	8	3.92	0	8	0	7	5	4	2.88	0	10	1	2	8	3	2.71
Π.Μ.Σ. Διακυβέρνηση & δημόσιες πολιτικές	52	0	0	2	6	16	28	4.35	0	0	8	10	7	27	4.02	0	13	6	9	16	8	3.00	0	13	4	11	18	6	3.00
Π.Μ.Σ. Παγκόσμιες προκλήσεις & συστήματα αναλύσεων	17	0	2	0	3	6	6	3.82	0	1	0	5	6	5	3.82	0	1	2	4	3	7	3.76	0	4	2	2	9	0	2.94
Π.Μ.Σ. Τοπική & περιφερειακή ανάπτυξη & αυτοδιοίκηση	181	0	13	13	39	69	47	3.69	0	0	10	67	64	40	3.74	0	83	19	36	21	22	2.34	0	89	17	35	18	22	2.27
Π.Μ.Σ. Παγκόσμια πολιτική οικονομία	6	0	0	0	0	4	2	4.33	0	0	0	0	6	0	4.00	0	0	0	1	3	2	4.17	0	0	0	1	3	2	4.17
Π.Μ.Σ. Διαστημική επιστήμη, τεχνολογίες και εφαρμογές	24	0	1	1	9	10	3	3.54	0	0	1	10	11	2	3.58	0	4	2	8	3	7	3.29	0	6	1	11	5	1	2.75
Π.Μ.Σ. Μεσογειακές σπουδές	4	0	0	1	0	1	2	4.00	0	0	1	1	1	1	3.50	0	2	1	1	0	0	1.75	0	2	1	1	0	0	1.75
Τμήμα Νοσηλευτικής	232	0	20	28	44	55	85	3.68	0	22	27	69	67	47	3.39	0	28	17	30	39	118	3.87	0	29	19	34	69	81	3.66
Τμήμα Φιλολογίας	50	0	6	4	10	17	13	3.54	0	13	5	11	9	12	3.04	0	39	3	0	3	5	1.64	0	49	0	0	0	1	1.08
Τμήμα Οικονομικών επιστημών	28	0	1	1	5	12	9	3.96	0	0	4	5	10	9	3.86	0	7	5	2	5	9	3.14	0	8	5	0	8	7	3.04
Τμήμα Ιστορίας, αρχαιολογίας & διαχείρ. πολιτισμικών αγαθών	30	0	4	1	6	14	5	3.50	0	3	4	15	6	2	3.00	0	3	20	1	2	4	2.47	0	5	20	0	1	4	2.30
Τμήμα Κοινωνικής και εκπαιδευτικής πολιτικής	173	0	13	24	45	54	37	3.45	0	14	22	54	55	28	3.35	0	110	27	22	8	6	1.69	0	109	27	19	13	5	1.72
Τμήμα Θεατρικών σπουδών	263	0	30	12	50	82	89	3.71	0	20	32	77	66	68	3.49	0	121	26	37	33	46	2.46	0	130	16	50	22	45	2.38
Τμήμα Οργάνωσης και διαχείρισης αθλητισμού	294	0	32	22	63	67	110	3.68	0	25	27	85	63	94	3.59	0	130	38	26	23	77	2.59	0	116	28	45	26	79	2.74
Τμήμα Πολιτικής επιστήμης & διεθνών σχέσεων	112	0	7	16	25	36	28	3.55	0	4	11	44	35	18	3.46	0	84	11	6	6	5	1.54	0	87	15	4	2	4	1.40
Τμήμα Πληρ/κης & τηλ/νίων	148	0	18	22	38	43	27	3.26	0	9	16	51	45	27	3.44	0	35	24	24	25	40	3.07	0	44	17	34	25	28	2.84
Σύνολο	1944	0	161	165	399	610	609	3.69	0	120	182	598	568	476	3.56	0	786	239	271	239	409	2.61	0	814	205	314	276	335	2.54

Τμήμα	Πλήθος ερωτημ.	Α13. Πώς κρίνετε τον αριθμό Διδακτικών Μονάδων σε σχέση με τον φόρτο εργασίας;							Α14. Διαφάνεια των κριτηρίων βαθμολόγησης.							Α15. Το θέμα δόθηκε εγκαίρως;							Α16. Η καταληκτική ημερομηνία για υποβολή ή παρουσίαση των εργασιών ήταν λογική;						
		Χ.Σ.	1	2	3	4	5	Μ.Ο.	Χ.Σ.	1	2	3	4	5	Μ.Ο.	Χ.Σ.	1	2	3	4	5	Μ.Ο.	Χ.Σ.	1	2	3	4	5	Μ.Ο.
Π.Μ.Σ. Διοίκηση Υπηρεσιών Υγείας και Διαχείριση Κρίσεων	51	0	0	3	26	16	6	3.49	0	1	4	15	12	19	3.86	0	1	2	2	6	40	4.61	0	1	3	0	10	37	4.55
Π.Μ.Σ. Ηθική φιλοσοφία	23	0	3	1	8	7	4	3.35	0	3	1	3	8	8	3.74	0	1	1	0	2	19	4.61	0	1	1	5	2	14	4.17
Π.Μ.Σ. Αρχαία και νέα Ελληνική φιλολογία	92	0	0	2	15	36	39	4.22	0	1	2	9	22	58	4.46	0	4	2	7	13	66	4.47	0	5	4	3	22	58	4.35
Π.Μ.Σ. Επιστήμη και Τεχνολογία Υπολογιστών"	27	0	4	2	8	10	3	3.22	0	1	1	3	11	11	4.11	0	2	0	2	4	19	4.41	0	2	1	2	3	19	4.33
Π.Μ.Σ. Οργάνωση και Διοίκηση Δημ. Υπηρεσιών, Δημ. Οργανισμών & Επιχειρήσεων	49	0	2	5	19	13	10	3.49	0	2	1	6	13	27	4.27	0	1	2	1	10	35	4.55	0	2	0	0	11	36	4.61
Π.Μ.Σ. Δραματική Τέχνη και Παραστατικές Τέχνες στην Εκπαίδευση και ΔΒΜ	38	0	0	3	13	20	2	3.55	0	0	1	9	18	10	3.97	0	1	0	13	16	8	3.79	0	7	3	9	9	10	3.32
Π.Μ.Σ. Οργάνωση και Διοίκηση Δημ. Υπηρεσιών, Δημ. Οργανισμών & Επιχειρήσεων	26	0	0	0	7	9	10	4.12	0	0	0	2	5	19	4.65	0	0	0	1	6	19	4.69	0	0	0	1	9	16	4.58
Π.Μ.Σ. Διεθνείς σχέσεις και πολιτικές	24	0	1	1	8	5	9	3.83	0	0	1	9	4	10	3.96	0	1	0	3	2	18	4.50	0	0	1	1	4	18	4.62
Π.Μ.Σ. Διακυβέρνηση & δημόσιες πολιτικές	52	0	0	2	7	17	26	4.29	0	0	0	5	7	40	4.67	0	3	1	5	12	31	4.29	0	7	1	5	15	24	3.92
Π.Μ.Σ. Παγκόσμιες προκλήσεις & συστήματα αναλύσεων	17	0	1	0	5	3	8	4.00	0	1	0	4	9	3	3.76	0	3	0	0	7	7	3.88	0	3	3	3	2	6	3.29
Π.Μ.Σ. Τοπική & περιφερειακή ανάπτυξη & αυτοδιοίκηση	181	0	4	7	59	73	38	3.74	0	8	7	28	66	72	4.03	0	7	14	20	52	88	4.10	0	7	17	21	40	96	4.11
Π.Μ.Σ. Παγκόσμια πολιτική οικονομία	6	0	0	0	0	3	3	4.50	0	0	0	0	3	3	4.50	0	0	0	0	1	5	4.83	0	0	0	0	1	5	4.83
Π.Μ.Σ. Διαστημική επιστήμη, τεχνολογίες και εφαρμογές	24	0	0	4	11	9	0	3.21	0	2	1	5	10	6	3.71	0	1	2	5	9	7	3.79	0	0	3	4	8	9	3.96
Π.Μ.Σ. Μεσογειακές σπουδές	4	0	0	0	0	2	2	4.50	0	0	0	0	2	2	4.50	0	0	0	0	2	2	4.50	0	0	0	1	1	2	4.25
Τμήμα Νοσηλευτικής	232	0	18	17	69	80	48	3.53	0	12	6	50	72	92	3.97	0	9	7	49	55	112	4.09	0	8	7	47	62	108	4.10
Τμήμα Φιλολογίας	50	0	11	6	15	10	8	2.96	0	9	1	8	12	20	3.66	0	15	0	1	5	29	3.66	0	15	0	2	4	29	3.64
Τμήμα Οικονομικών επιστημών	28	0	1	4	8	9	6	3.54	0	1	2	5	11	9	3.89	0	3	0	4	5	16	4.11	0	4	2	1	4	17	4.00
Τμήμα Ιστορίας, αρχαιολογίας & διαχείρ. πολιτισμικών αγαθών	30	0	1	2	16	7	4	3.37	0	3	2	1	18	6	3.73	0	3	9	5	7	6	3.13	0	3	7	9	4	7	3.17
Τμήμα Κοινωνικής και εκπαιδευτικής πολιτικής	173	0	11	18	64	55	25	3.38	0	11	12	47	61	42	3.64	0	45	7	41	43	37	3.12	0	50	13	41	36	33	2.94
Τμήμα Θεατρικών σπουδών	263	0	9	7	108	68	71	3.70	0	14	10	53	67	119	4.02	0	3	11	33	48	168	4.40	0	7	5	26	52	173	4.44
Τμήμα Οργάνωσης και διαχείρισης αθλητισμού	294	0	15	20	82	79	98	3.77	0	13	14	53	80	134	4.05	0	17	8	36	77	156	4.18	0	18	8	34	66	168	4.22
Τμήμα Πολιτικής επιστήμης & διεθνών σχέσεων	112	0	4	16	34	29	29	3.56	0	5	10	19	31	47	3.94	0	8	5	15	17	67	4.16	0	7	4	14	18	69	4.23
Τμήμα Πληρ/κης & τηλ/νίων	148	0	16	2	52	50	28	3.49	0	17	12	36	38	45	3.55	0	15	5	29	43	56	3.81	0	15	7	27	37	62	3.84
Σύνολο	1944	0	101	122	634	610	477	3.64	0	104	88	370	580	802	3.97	0	143	76	272	442	1011	4.08	0	162	90	256	420	1016	4.05

Τμήμα	Πλήθος ερωτημ.	Α17. Υπήρχε σχετικό ερευνητικό υλικό στη βιβλιοθήκη;							Α18. Υπήρχε καθοδήγηση από τον διδάσκοντα;							Α19. Τα σχόλια του διδάσκοντος ήταν επικοινωνητικά και αναλυτικά;							Α20. Δόθηκε η δυνατότητα βελτίωσης της εργασίας;						
		Χ.Σ.	1	2	3	4	5	Μ.Ο.	Χ.Σ.	1	2	3	4	5	Μ.Ο.	Χ.Σ.	1	2	3	4	5	Μ.Ο.	Χ.Σ.	1	2	3	4	5	Μ.Ο.
Π.Μ.Σ. Διοίκηση Υπηρεσιών Υγείας και Διαχείριση Κρίσεων	51	0	2	2	16	15	16	3.80	0	3	2	5	8	33	4.29	0	2	3	5	9	32	4.29	0	6	2	6	10	27	3.98
Π.Μ.Σ. Ηθική φιλοσοφία	23	0	5	4	3	2	9	3.26	0	2	1	1	2	17	4.35	0	2	1	2	2	16	4.26	0	4	1	4	2	12	3.74
Π.Μ.Σ. Αρχαία και νέα Ελληνική φιλολογία	92	0	9	12	16	24	31	3.61	0	6	3	8	18	57	4.27	0	2	4	6	16	64	4.48	0	1	6	5	24	56	4.39
Π.Μ.Σ. Επιστήμη και Τεχνολογία Υπολογιστών"	27	0	0	1	14	4	8	3.70	0	4	0	0	8	15	4.11	0	3	0	1	7	16	4.22	0	2	4	1	9	11	3.85
Π.Μ.Σ. Οργάνωση και Διοίκηση Δημ. Υπηρεσιών, Δημ. Οργανισμών & Επιχειρήσεων	49	0	6	3	18	13	9	3.33	0	3	3	4	11	28	4.18	0	3	5	1	15	25	4.10	0	2	0	3	19	25	4.33
Π.Μ.Σ. Δραματική Τέχνη και Παραστατικές Τέχνες στην Εκπαίδευση και ΔΒΜ	38	0	10	9	11	7	1	2.47	0	0	4	6	17	11	3.92	0	0	1	7	21	9	4.00	0	0	1	7	15	15	4.16
Π.Μ.Σ. Οργάνωση και Διοίκηση Δημ. Υπηρεσιών, Δημ. Οργανισμών & Επιχειρήσεων	26	0	0	1	8	9	8	3.92	0	0	0	0	7	19	4.73	0	0	0	1	10	15	4.54	0	0	1	5	10	10	4.12
Π.Μ.Σ. Διεθνείς σχέσεις και πολιτικές	24	0	1	0	4	8	11	4.17	0	0	1	8	2	13	4.12	0	1	0	8	2	13	4.08	0	5	0	7	5	7	3.38
Π.Μ.Σ. Διακυβέρνηση & δημόσιες πολιτικές	52	0	1	0	10	11	30	4.33	0	0	1	3	14	34	4.56	0	0	1	1	10	40	4.71	0	5	0	6	13	28	4.13
Π.Μ.Σ. Παγκόσμιες προκλήσεις & συστήματα αναλύσεων	17	0	1	0	1	9	6	4.12	0	2	0	2	8	5	3.82	0	2	0	1	8	6	3.94	0	4	2	3	5	3	3.06
Π.Μ.Σ. Τοπική & περιφερειακή ανάπτυξη & αυτοδιοίκηση	181	0	14	25	36	57	49	3.56	0	4	12	21	45	99	4.23	0	9	6	25	39	102	4.21	0	28	14	29	37	73	3.62
Π.Μ.Σ. Παγκόσμια πολιτική οικονομία	6	0	0	0	0	3	3	4.50	0	0	0	0	4	2	4.33	0	0	0	0	3	3	4.50	0	2	0	0	2	2	3.33
Π.Μ.Σ. Διαστημική επιστήμη, τεχνολογίες και εφαρμογές	24	0	4	2	7	9	2	3.12	0	1	2	3	16	2	3.67	0	0	2	7	11	4	3.71	0	5	3	11	4	1	2.71
Π.Μ.Σ. Μεσογειακές σπουδές	4	0	0	0	1	0	3	4.50	0	0	0	1	1	2	4.25	0	0	0	1	1	2	4.25	0	0	0	1	2	1	4.00
Τμήμα Νοσηλευτικής	232	0	16	7	69	49	91	3.83	0	15	15	48	62	92	3.87	0	14	16	46	52	104	3.93	0	38	25	69	35	65	3.28
Τμήμα Φιλολογίας	50	0	15	1	2	7	25	3.52	0	16	1	1	3	29	3.56	0	16	1	1	3	29	3.56	0	17	0	3	5	25	3.42
Τμήμα Οικονομικών επιστημών	28	0	4	2	5	8	9	3.57	0	4	3	1	2	18	3.96	0	4	2	2	1	19	4.04	0	4	2	4	3	15	3.82
Τμήμα Ιστορίας, αρχαιολογίας & διαχείρ. πολιτισμικών αγαθών	30	0	3	7	4	7	9	3.40	0	3	10	3	6	8	3.20	0	4	8	4	6	8	3.20	0	3	14	7	1	5	2.70
Τμήμα Κοινωνικής και εκπαιδευτικής πολιτικής	173	0	49	18	50	34	22	2.78	0	45	13	39	36	40	3.08	0	42	20	37	38	36	3.03	0	59	20	43	33	18	2.60
Τμήμα Θεατρικών σπουδών	263	0	15	25	46	53	124	3.94	0	11	14	36	52	150	4.20	0	8	19	33	55	148	4.20	0	7	13	49	57	137	4.16
Τμήμα Οργάνωσης και διαχείρισης αθλητισμού	294	0	19	25	68	69	113	3.79	0	19	10	46	68	151	4.10	0	21	16	43	65	149	4.04	0	31	16	63	53	131	3.81
Τμήμα Πολιτικής επιστήμης & διεθνών σχέσεων	112	0	10	5	29	23	45	3.79	0	16	6	19	25	46	3.71	0	14	14	17	20	47	3.64	0	26	15	27	14	30	3.06
Τμήμα Πληρ/κης & τηλ/νίων	148	0	21	9	61	30	27	3.22	0	26	12	25	32	53	3.50	0	24	17	24	33	50	3.46	0	41	9	41	20	37	3.02
Σύνολο	1944	0	205	158	479	451	651	3.61	0	180	113	280	447	924	3.94	0	171	136	273	427	937	3.94	0	290	148	394	378	734	3.58

Τμήμα	Πλήθος ερωτημ.	Α21. Η συγκεκριμένη εργασία σας βοήθησε να κατανοήσετε το συγκεκριμένο θέμα;							Β22. Οργανώνει καλά την παρουσίαση της ύλης στα μαθήματα;							Β23. Επιτυγχάνει να διεγείρει το ενδιαφέρον για το αντικείμενο του μαθήματος;							Β24. Αναλύει και παρουσιάζει τις έννοιες με τρόπο απλό και ενδιαφέροντα χρησιμοποιώντας παραδείγματα;						
		Χ.Σ.	1	2	3	4	5	Μ.Ο.	Χ.Σ.	1	2	3	4	5	Μ.Ο.	Χ.Σ.	1	2	3	4	5	Μ.Ο.	Χ.Σ.	1	2	3	4	5	Μ.Ο.
Π.Μ.Σ. Διοίκηση Υπηρεσιών Υγείας και Διαχείριση Κρίσεων	51	0	2	3	4	7	35	4.37	0	2	3	5	11	30	4.25	0	1	3	10	7	30	4.22	0	3	3	5	10	30	4.20
Π.Μ.Σ. Ηθική φιλοσοφία	23	0	2	1	2	2	16	4.26	0	2	1	3	3	14	4.13	0	3	1	4	2	13	3.91	0	2	0	3	5	13	4.17
Π.Μ.Σ. Αρχαία και νέα Ελληνική φιλολογία	92	0	1	4	7	26	54	4.39	0	0	5	6	17	64	4.52	0	1	3	7	19	62	4.50	0	1	2	7	16	66	4.57
Π.Μ.Σ. Επιστήμη και Τεχνολογία Υπολογιστών"	27	0	1	3	0	9	14	4.19	0	2	1	3	4	17	4.22	0	1	2	2	5	17	4.30	0	2	1	1	6	17	4.30
Π.Μ.Σ. Οργάνωση και Διοίκηση Δημ. Υπηρεσιών, Δημ. Οργανισμών & Επιχειρήσεων	49	0	2	1	4	20	22	4.20	0	3	0	7	14	25	4.18	0	4	1	9	13	22	3.98	0	3	2	3	14	27	4.22
Π.Μ.Σ. Δραματική Τέχνη και Παραστατικές Τέχνες στην Εκπαίδευση και ΔΒΜ	38	0	0	0	6	21	11	4.13	0	0	1	3	20	14	4.24	0	0	1	2	19	16	4.32	0	0	2	1	19	16	4.29
Π.Μ.Σ. Οργάνωση και Διοίκηση Δημ. Υπηρεσιών, Δημ. Οργανισμών & Επιχειρήσεων	26	0	0	1	2	9	14	4.38	0	0	0	1	8	17	4.62	0	0	0	1	11	14	4.50	0	0	1	1	6	18	4.58
Π.Μ.Σ. Διεθνείς σχέσεις και πολιτικές	24	0	0	1	2	2	19	4.62	0	1	0	3	2	18	4.50	0	0	1	3	2	18	4.54	0	1	0	5	3	15	4.29
Π.Μ.Σ. Διακυβέρνηση & δημόσιες πολιτικές	52	0	0	1	2	19	30	4.50	0	0	0	2	12	38	4.69	0	0	1	4	9	38	4.62	0	0	0	3	12	37	4.65
Π.Μ.Σ. Παγκόσμιες προκλήσεις & συστήματα αναλύσεων	17	0	2	1	2	7	5	3.71	0	1	0	2	12	2	3.82	0	0	1	2	9	5	4.06	0	0	2	1	7	7	4.12
Π.Μ.Σ. Τοπική & περιφερειακή ανάπτυξη & αυτοδιοίκηση	181	0	3	10	25	53	90	4.20	0	4	15	16	45	101	4.24	0	4	10	23	40	104	4.27	0	5	7	23	35	111	4.33
Π.Μ.Σ. Παγκόσμια πολιτική οικονομία	6	0	0	0	0	3	3	4.50	0	0	0	0	1	5	4.83	0	0	0	0	1	5	4.83	0	0	0	0	1	5	4.83
Π.Μ.Σ. Διαστημική επιστήμη, τεχνολογίες και εφαρμογές	24	0	1	1	8	4	10	3.88	0	1	4	4	9	6	3.62	0	2	4	3	9	6	3.54	0	1	3	5	10	5	3.62
Π.Μ.Σ. Μεσογειακές σπουδές	4	0	0	0	0	2	2	4.50	0	0	0	1	2	1	4.00	0	0	0	0	3	1	4.25	0	0	0	1	1	2	4.25
Τμήμα Νοσηλευτικής	232	0	15	13	58	45	101	3.88	0	14	12	28	59	119	4.11	0	27	13	25	47	120	3.95	0	17	16	22	47	130	4.11
Τμήμα Φιλολογίας	50	0	15	1	2	3	29	3.60	0	6	0	6	8	30	4.12	0	7	2	8	10	23	3.80	0	7	1	2	7	33	4.16
Τμήμα Οικονομικών επιστημών	28	0	4	2	2	2	18	4.00	0	4	0	0	7	17	4.18	0	5	1	1	6	15	3.89	0	4	0	3	4	17	4.07
Τμήμα Ιστορίας, αρχαιολογίας & διαχειρ. πολιτισμικών αγαθών	30	0	2	10	3	7	8	3.30	0	3	1	3	14	9	3.83	0	2	3	4	14	7	3.70	0	1	2	2	18	7	3.93
Τμήμα Κοινωνικής και εκπαιδευτικής πολιτικής	173	0	53	19	41	29	31	2.80	0	9	10	30	65	59	3.90	0	17	16	25	50	65	3.75	0	8	14	26	61	64	3.92
Τμήμα Θεατρικών σπουδών	263	0	6	13	37	66	141	4.23	0	9	17	36	50	151	4.21	0	23	15	29	53	143	4.06	0	11	17	31	51	153	4.21
Τμήμα Οργάνωσης και διαχείρισης αθλητισμού	294	0	28	8	42	75	141	4.00	0	19	18	35	72	150	4.07	0	25	18	42	55	154	4.00	0	19	13	39	63	160	4.13
Τμήμα Πολιτικής επιστήμης & διεθνών σχέσεων	112	0	11	12	23	23	43	3.67	0	10	14	14	27	47	3.78	0	15	17	22	14	44	3.49	0	7	12	23	23	47	3.81
Τμήμα Πληρ/κης & τηλ/νίων	148	0	22	14	32	32	48	3.47	0	17	13	26	43	49	3.64	0	32	20	18	30	48	3.28	0	19	20	27	35	47	3.48
Σύνολο	1944	0	170	119	304	466	885	3.91	0	107	115	234	505	983	4.10	0	169	133	244	428	970	3.98	0	111	118	234	454	1027	4.12

Τμήμα	Πλήθος ερωτημ.	B25. Ενθαρρύνει τους φοιτητές να διατυπώνουν απορίες και ερωτήσεις και να για να αναπτύξουν την κρίση τους;							B26. Ήταν συνεπής στις υποχρεώσεις του/της							B27. Είναι γενικά προσιτός στους φοιτητές;							Γ28. Πώς κρίνετε τη συμβολή του στην καλύτερη κατανόηση της ύλης;						
		Χ.Σ.	1	2	3	4	5	Μ.Ο.	Χ.Σ.	1	2	3	4	5	Μ.Ο.	Χ.Σ.	1	2	3	4	5	Μ.Ο.	Χ.Σ.	1	2	3	4	5	Μ.Ο.
Π.Μ.Σ. Διοίκηση Υπηρεσιών Υγείας και Διαχείριση Κρίσεων	51	0	1	3	4	8	35	4.43	0	3	3	1	13	31	4.29	0	1	3	4	11	32	4.37	0	6	1	8	10	26	3.96
Π.Μ.Σ. Ηθική φιλοσοφία	23	0	3	0	3	2	15	4.13	0	2	0	1	4	16	4.39	0	2	1	1	2	17	4.35	0	2	1	0	4	16	4.35
Π.Μ.Σ. Αρχαία και νέα Ελληνική φιλολογία	92	0	4	0	6	18	64	4.50	0	1	2	4	18	67	4.61	0	4	2	5	19	62	4.45	0	9	3	8	23	49	4.09
Π.Μ.Σ. Επιστήμη και Τεχνολογία Υπολογιστών"	27	0	1	3	0	5	18	4.33	0	3	0	2	3	19	4.30	0	4	0	0	6	17	4.19	0	2	1	6	10	8	3.78
Π.Μ.Σ. Οργάνωση και Διοίκηση Δημ. Υπηρεσιών, Δημ. Οργανισμών & Επιχειρήσεων	49	0	1	1	4	13	30	4.43	0	3	1	2	5	38	4.51	0	2	1	3	9	34	4.47	0	7	0	13	17	12	3.55
Π.Μ.Σ. Δραματική Τέχνη και Παραστατικές Τέχνες στην Εκπαίδευση και ΔΒΜ	38	0	0	0	5	14	19	4.37	0	0	1	4	14	19	4.34	0	0	0	3	13	22	4.50	0	0	0	10	13	15	4.13
Π.Μ.Σ. Οργάνωση και Διοίκηση Δημ. Υπηρεσιών, Δημ. Οργανισμών & Επιχειρήσεων	26	0	0	0	0	7	19	4.73	0	0	0	0	3	23	4.88	0	0	0	1	3	22	4.81	0	1	0	3	5	17	4.42
Π.Μ.Σ. Διεθνείς σχέσεις και πολιτικές	24	0	0	1	2	5	16	4.50	0	1	0	4	5	14	4.29	0	0	1	2	10	11	4.29	0	2	0	0	11	11	4.21
Π.Μ.Σ. Διακυβέρνηση & δημόσιες πολιτικές	52	0	0	1	1	9	41	4.73	0	0	0	0	6	46	4.88	0	0	0	1	12	39	4.73	0	0	0	9	17	26	4.33
Π.Μ.Σ. Παγκόσμιες προκλήσεις & συστήματα αναλύσεων	17	0	0	0	2	7	8	4.35	0	0	0	2	7	8	4.35	0	0	1	2	6	8	4.24	0	0	1	3	10	3	3.88
Π.Μ.Σ. Τοπική & περιφερειακή ανάπτυξη & αυτοδιοίκηση	181	0	3	9	16	47	106	4.35	0	5	15	11	42	108	4.29	0	5	8	14	27	127	4.45	0	23	5	24	36	93	3.94
Π.Μ.Σ. Παγκόσμια πολιτική οικονομία	6	0	0	0	0	0	6	5.00	0	0	0	0	0	6	5.00	0	0	0	0	0	6	5.00	0	0	0	0	3	3	4.50
Π.Μ.Σ. Διαστημική επιστήμη, τεχνολογίες και εφαρμογές	24	0	0	1	6	13	4	3.83	0	0	1	4	11	8	4.08	0	0	0	3	10	11	4.33	0	3	1	8	9	3	3.33
Π.Μ.Σ. Μεσογειακές σπουδές	4	0	0	0	1	1	2	4.25	0	0	0	0	0	4	5.00	0	0	0	0	2	2	4.50	0	0	0	0	1	3	4.75
Τμήμα Νοσηλευτικής	232	0	21	9	19	57	126	4.11	0	12	10	19	46	145	4.30	0	22	13	10	44	143	4.18	0	30	7	49	54	92	3.74
Τμήμα Φιλολογίας	50	0	6	1	2	8	33	4.22	0	5	0	3	5	37	4.38	0	6	1	4	9	30	4.12	0	23	0	5	8	14	2.80
Τμήμα Οικονομικών επιστημών	28	0	5	0	2	5	16	3.96	0	5	0	1	5	17	4.04	0	5	0	1	5	17	4.04	0	4	3	7	5	9	3.43
Τμήμα Ιστορίας, αρχαιολογίας & διαχειρ. πολιτισμικών αγαθών	30	0	1	2	2	15	10	4.03	0	3	0	2	15	10	3.97	0	2	2	7	8	11	3.80	0	3	1	2	18	6	3.77
Τμήμα Κοινωνικής και εκπαιδευτικής πολιτικής	173	0	14	7	26	64	62	3.88	0	10	14	19	51	79	4.01	0	11	15	27	54	66	3.86	0	40	15	52	34	32	3.02
Τμήμα Θεατρικών σπουδών	263	0	13	9	33	40	168	4.30	0	6	7	20	51	179	4.48	0	8	10	29	51	165	4.35	0	36	11	55	47	114	3.73
Τμήμα Οργάνωσης και διαχείρισης αθλητισμού	294	0	17	16	45	55	161	4.11	0	19	11	28	55	181	4.25	0	18	15	39	67	155	4.11	0	23	15	67	61	128	3.87
Τμήμα Πολιτικής επιστήμης & διεθνών σχέσεων	112	0	5	7	15	22	63	4.17	0	8	8	17	20	59	4.02	0	5	11	11	24	61	4.12	0	20	13	25	23	31	3.29
Τμήμα Πληρ/κης & τηλ/νίων	148	0	14	9	18	44	63	3.90	0	12	10	12	44	70	4.01	0	15	11	21	27	74	3.91	0	31	9	41	34	33	3.20
Σύνολο	1944	0	109	79	212	459	1085	4.20	0	98	83	156	423	1184	4.29	0	110	95	188	419	1132	4.22	0	265	87	395	453	744	3.68

Τμήμα	Πλήθος ερωτημ.	Δ29. Πώς κρίνετε το επίπεδο δυσκολίας του εργαστηρίου για το έτος του;							Δ30. Είναι επαρκείς οι σημειώσεις ως προς τις εργαστηριακές ασκήσεις;							Δ31. Εξηγούνται καλά οι βασικές αρχές των πειραμάτων / ασκήσεων;							Δ32. Είναι επαρκής ο εξοπλισμός του εργαστηρίου;						
		Χ.Σ.	1	2	3	4	5	M.O.	Χ.Σ.	1	2	3	4	5	M.O.	Χ.Σ.	1	2	3	4	5	M.O.	Χ.Σ.	1	2	3	4	5	M.O.
Π.Μ.Σ. Διοίκηση Υπηρεσιών Υγείας και Διαχείριση Κρίσεων	51	51	0	0	0	0	0	0.00	51	0	0	0	0	0	0.00	51	0	0	0	0	0	0.00	51	0	0	0	0	0	0.00
Π.Μ.Σ. Ηθική φιλοσοφία	23	23	0	0	0	0	0	0.00	23	0	0	0	0	0	0.00	23	0	0	0	0	0	0.00	23	0	0	0	0	0	0.00
Π.Μ.Σ. Αρχαία και νέα Ελληνική φιλολογία	92	92	0	0	0	0	0	0.00	92	0	0	0	0	0	0.00	92	0	0	0	0	0	0.00	92	0	0	0	0	0	0.00
Π.Μ.Σ. Επιστήμη και Τεχνολογία Υπολογιστών"	27	27	0	0	0	0	0	0.00	27	0	0	0	0	0	0.00	27	0	0	0	0	0	0.00	27	0	0	0	0	0	0.00
Π.Μ.Σ. Οργάνωση και Διοίκηση Δημ. Υπηρεσιών, Δημ. Οργανισμών & Επιχειρήσεων	49	49	0	0	0	0	0	0.00	49	0	0	0	0	0	0.00	49	0	0	0	0	0	0.00	49	0	0	0	0	0	0.00
Π.Μ.Σ. Δραματική Τέχνη και Παραστατικές Τέχνες στην Εκπαίδευση και ΔΒΜ	38	38	0	0	0	0	0	0.00	38	0	0	0	0	0	0.00	38	0	0	0	0	0	0.00	38	0	0	0	0	0	0.00
Π.Μ.Σ. Οργάνωση και Διοίκηση Δημ. Υπηρεσιών, Δημ. Οργανισμών & Επιχειρήσεων	26	26	0	0	0	0	0	0.00	26	0	0	0	0	0	0.00	26	0	0	0	0	0	0.00	26	0	0	0	0	0	0.00
Π.Μ.Σ. Διεθνείς σχέσεις και πολιτικές	24	24	0	0	0	0	0	0.00	24	0	0	0	0	0	0.00	24	0	0	0	0	0	0.00	24	0	0	0	0	0	0.00
Π.Μ.Σ. Διακυβέρνηση & δημόσιες πολιτικές	52	52	0	0	0	0	0	0.00	52	0	0	0	0	0	0.00	52	0	0	0	0	0	0.00	52	0	0	0	0	0	0.00
Π.Μ.Σ. Παγκόσμιες προκλήσεις & συστήματα αναλύσεων	17	17	0	0	0	0	0	0.00	17	0	0	0	0	0	0.00	17	0	0	0	0	0	0.00	17	0	0	0	0	0	0.00
Π.Μ.Σ. Τοπική & περιφερειακή ανάπτυξη & αυτοδιοίκηση	181	181	0	0	0	0	0	0.00	181	0	0	0	0	0	0.00	181	0	0	0	0	0	0.00	181	0	0	0	0	0	0.00
Π.Μ.Σ. Παγκόσμια πολιτική οικονομία	6	6	0	0	0	0	0	0.00	6	0	0	0	0	0	0.00	6	0	0	0	0	0	0.00	6	0	0	0	0	0	0.00
Π.Μ.Σ. Διαστημική επιστήμη, τεχνολογίες και εφαρμογές	24	24	0	0	0	0	0	0.00	24	0	0	0	0	0	0.00	24	0	0	0	0	0	0.00	24	0	0	0	0	0	0.00
Π.Μ.Σ. Μεσογειακές σπουδές	4	4	0	0	0	0	0	0.00	4	0	0	0	0	0	0.00	4	0	0	0	0	0	0.00	4	0	0	0	0	0	0.00
Τμήμα Νοσηλευτικής	232	232	0	0	0	0	0	0.00	232	0	0	0	0	0	0.00	232	0	0	0	0	0	0.00	232	0	0	0	0	0	0.00
Τμήμα Φιλολογίας	50	49	1	0	0	0	0	1.00	49	0	0	1	0	0	3.00	49	0	0	0	1	0	4.00	49	0	0	0	0	1	5.00
Τμήμα Οικονομικών επιστημών	28	28	0	0	0	0	0	0.00	28	0	0	0	0	0	0.00	28	0	0	0	0	0	0.00	28	0	0	0	0	0	0.00
Τμήμα Ιστορίας, αρχαιολογίας & διαχείρ. πολιτισμικών αγαθών	30	30	0	0	0	0	0	0.00	30	0	0	0	0	0	0.00	30	0	0	0	0	0	0.00	30	0	0	0	0	0	0.00
Τμήμα Κοινωνικής και εκπαιδευτικής πολιτικής	173	160	2	0	4	6	1	3.31	160	6	1	2	2	2	2.46	160	4	1	4	2	2	2.77	160	1	0	1	4	7	4.23
Τμήμα Θεατρικών σπουδών	263	263	0	0	0	0	0	0.00	263	0	0	0	0	0	0.00	263	0	0	0	0	0	0.00	263	0	0	0	0	0	0.00
Τμήμα Οργάνωσης και διαχείρισης αθλητισμού	294	282	2	1	3	3	3	3.33	282	2	2	2	2	4	3.33	282	2	2	2	1	5	3.42	282	2	1	2	2	5	3.58
Τμήμα Πολιτικής επιστήμης & διεθνών σχέσεων	112	112	0	0	0	0	0	0.00	112	0	0	0	0	0	0.00	112	0	0	0	0	0	0.00	112	0	0	0	0	0	0.00
Τμήμα Πληρ/κής & τηλ/νίων	148	78	9	5	20	24	12	3.36	78	20	10	11	13	16	2.93	78	20	6	15	18	11	2.91	78	11	7	18	13	21	3.37
Σύνολο	1944	1848	14	6	27	33	16	3.32	1848	28	13	16	17	22	2.92	1848	26	9	21	22	18	2.97	1848	14	8	21	19	34	3.53

Τμήμα	Πλήθος ερωτημ.	Ε33. Παρακολουθώ τακτικά τις διαλέξεις.							Ε34. Παρακολουθώ τακτικά τα εργαστήρια. / Ενδιαφέρομαι για το αντικείμενο του μαθήματος							Ε35. Ανταποκρίνομαι συστηματικά στις γραπτές εργασίες / ασκήσεις.							Ε36. Μελετώ συστηματικά την ύλη.						
		Χ.Σ.	1	2	3	4	5	Μ.Ο.	Χ.Σ.	1	2	3	4	5	Μ.Ο.	Χ.Σ.	1	2	3	4	5	Μ.Ο.	Χ.Σ.	1	2	3	4	5	Μ.Ο.
Π.Μ.Σ. Διοίκηση Υπηρεσιών Υγείας και Διαχείριση Κρίσεων	51	0	0	0	0	8	43	4.84	0	0	0	4	7	40	4.71	0	1	0	2	6	42	4.73	0	0	7	9	14	21	3.96
Π.Μ.Σ. Ηθική φιλοσοφία	23	0	0	0	1	5	17	4.70	0	1	1	2	5	14	4.30	0	0	0	1	5	17	4.70	0	4	1	1	3	14	3.96
Π.Μ.Σ. Αρχαία και νέα Ελληνική φιλολογία	92	0	0	0	2	14	76	4.80	0	1	0	7	14	70	4.65	0	0	0	3	15	74	4.77	0	0	5	11	29	47	4.28
Π.Μ.Σ. Επιστήμη και Τεχνολογία Υπολογιστών"	27	0	1	4	2	3	17	4.15	0	2	2	4	7	12	3.93	0	2	1	6	8	10	3.85	0	1	2	6	13	5	3.70
Π.Μ.Σ. Οργάνωση και Διοίκηση Δημ. Υπηρεσιών, Δημ. Οργανισμών & Επιχειρήσεων	49	0	0	1	0	1	47	4.92	0	0	1	1	16	31	4.57	0	0	1	1	13	34	4.63	0	1	3	7	16	22	4.12
Π.Μ.Σ. Δραματική Τέχνη και Παραστατικές Τέχνες στην Εκπαίδευση και ΔΒΜ	38	0	0	0	0	2	36	4.95	0	0	0	1	5	32	4.82	0	0	0	8	16	14	4.16	0	4	8	10	14	2	3.05
Π.Μ.Σ. Οργάνωση και Διοίκηση Δημ. Υπηρεσιών, Δημ. Οργανισμών & Επιχειρήσεων	26	0	0	0	3	3	20	4.65	0	1	1	0	7	17	4.46	0	0	1	1	5	19	4.62	0	0	3	8	8	7	3.73
Π.Μ.Σ. Διεθνείς σχέσεις και πολιτικές	24	0	0	0	0	3	21	4.88	0	0	0	1	9	14	4.54	0	0	0	1	3	20	4.79	0	0	0	3	11	10	4.29
Π.Μ.Σ. Διακυβέρνηση & δημόσιες πολιτικές	52	0	0	0	8	8	36	4.54	0	0	2	1	8	41	4.69	0	0	0	1	13	38	4.71	0	0	3	10	16	23	4.13
Π.Μ.Σ. Παγκόσμιες προκλήσεις & συστήματα αναλύσεων	17	0	0	0	0	4	13	4.76	0	0	0	0	8	9	4.53	0	1	0	0	4	12	4.53	0	0	0	3	9	5	4.12
Π.Μ.Σ. Τοπική & περιφερειακή ανάπτυξη & αυτοδιοίκηση	181	0	0	1	1	7	172	4.93	0	1	0	10	37	133	4.66	0	0	0	1	17	163	4.90	0	2	1	32	59	87	4.26
Π.Μ.Σ. Παγκόσμια πολιτική οικονομία	6	0	0	0	0	0	6	5.00	0	0	0	0	0	6	5.00	0	0	0	0	0	6	5.00	0	0	0	2	0	4	4.33
Π.Μ.Σ. Διαστημική επιστήμη, τεχνολογίες και εφαρμογές	24	0	0	0	1	7	16	4.62	0	0	1	2	5	16	4.50	0	0	0	2	6	16	4.58	0	0	1	3	12	8	4.12
Π.Μ.Σ. Μεσογειακές σπουδές	4	0	0	0	0	0	4	5.00	0	0	0	0	1	3	4.75	0	0	0	0	0	4	5.00	0	0	0	0	0	4	5.00
Τμήμα Νοσηλευτικής	232	0	3	4	18	47	160	4.54	0	7	8	24	42	151	4.39	0	3	1	32	56	140	4.42	0	22	29	65	61	55	3.42
Τμήμα Φιλολογίας	50	0	1	1	5	11	32	4.44	0	5	2	8	12	23	3.92	0	8	3	7	19	13	3.52	0	5	4	14	11	16	3.58
Τμήμα Οικονομικών επιστημών	28	0	0	0	3	8	17	4.50	0	0	0	3	10	15	4.43	0	1	0	7	7	13	4.11	0	0	5	5	7	11	3.86
Τμήμα Ιστορίας, αρχαιολογίας & διαχείρ. πολιτισμικών αγαθών	30	0	0	1	4	14	11	4.17	0	1	5	8	10	6	3.50	0	0	1	15	3	11	3.80	0	1	1	21	1	6	3.33
Τμήμα Κοινωνικής και εκπαιδευτικής πολιτικής	173	0	8	12	17	59	77	4.07	0	3	5	19	64	82	4.25	0	23	8	32	48	62	3.68	0	9	40	36	51	37	3.39
Τμήμα Θεατρικών σπουδών	263	0	1	7	38	77	140	4.32	0	8	10	31	61	153	4.30	0	0	11	51	70	131	4.22	0	15	47	65	65	71	3.49
Τμήμα Οργάνωσης και διαχείρισης αθλητισμού	294	0	8	18	44	62	162	4.20	0	6	20	35	81	152	4.20	0	4	16	38	75	161	4.27	0	12	35	77	61	109	3.75
Τμήμα Πολιτικής επιστήμης & διεθνών σχέσεων	112	0	1	8	19	20	64	4.23	0	2	2	20	32	56	4.23	0	3	0	8	24	77	4.54	0	19	6	37	26	24	3.27
Τμήμα Πληρ/κης & τηλ/νίων	148	0	5	11	34	55	43	3.81	0	15	11	23	35	64	3.82	0	8	2	25	39	74	4.14	0	8	10	48	55	27	3.56
Σύνολο	1944	0	28	68	200	418	1230	4.42	0	53	71	204	476	1140	4.33	0	54	45	242	452	1151	4.34	0	103	211	473	542	615	3.70

Τμήμα	Πλήθος ερωτημ.	Ε37. Αφιερώνω εβδομαδιαία για μελέτη του συγκεκριμένου μαθήματος						
		Χ.Σ.	1	2	3	4	5	Μ.Ο.
Π.Μ.Σ. Διοίκηση Υπηρεσιών Υγείας και Διαχείριση Κρίσεων	51	0	16	11	6	9	9	2.69
Π.Μ.Σ. Ηθική φιλοσοφία	23	0	4	3	1	6	9	3.57
Π.Μ.Σ. Αρχαία και νέα Ελληνική φιλολογία	92	0	4	13	30	30	15	3.42
Π.Μ.Σ. Επιστήμη και Τεχνολογία Υπολογιστών"	27	0	0	2	12	4	9	3.74
Π.Μ.Σ. Οργάνωση και Διοίκηση Δημ. Υπηρεσιών, Δημ. Οργανισμών & Επιχειρήσεων	49	0	4	14	15	11	5	2.98
Π.Μ.Σ. Δραματική Τέχνη και Παραστατικές Τέχνες στην Εκπαίδευση και ΔΒΜ	38	0	14	7	5	11	1	2.42
Π.Μ.Σ. Οργάνωση και Διοίκηση Δημ. Υπηρεσιών, Δημ. Οργανισμών & Επιχειρήσεων	26	0	2	19	4	0	1	2.19
Π.Μ.Σ. Διεθνείς σχέσεις και πολιτικές	24	0	0	6	7	10	1	3.25
Π.Μ.Σ. Διακυβέρνηση & δημόσιες πολιτικές	52	0	20	10	8	9	5	2.40
Π.Μ.Σ. Παγκόσμιες προκλήσεις & συστήματα αναλύσεων	17	0	4	5	3	5	0	2.53
Π.Μ.Σ. Τοπική & περιφερειακή ανάπτυξη & αυτοδιοίκηση	181	0	19	47	76	26	13	2.82
Π.Μ.Σ. Παγκόσμια πολιτική οικονομία	6	0	0	0	2	0	4	4.33
Π.Μ.Σ. Διαστημική επιστήμη, τεχνολογίες και εφαρμογές	24	0	0	8	8	6	2	3.08
Π.Μ.Σ. Μεσογειακές σπουδές	4	0	0	1	1	2	0	3.25
Τμήμα Νοσηλευτικής	232	0	85	53	64	16	14	2.23
Τμήμα Φιλολογίας	50	0	17	16	7	3	7	2.34
Τμήμα Οικονομικών επιστημών	28	0	3	8	7	7	3	2.96
Τμήμα Ιστορίας, αρχαιολογίας & διαχείρ. πολιτισμικών αγαθών	30	0	6	2	21	0	1	2.60
Τμήμα Κοινωνικής και εκπαιδευτικής πολιτικής	173	0	56	54	29	21	13	2.31
Τμήμα Θεατρικών σπουδών	263	0	92	71	55	23	22	2.29
Τμήμα Οργάνωσης και διαχείρισης αθλητισμού	294	0	53	66	68	26	81	3.05
Τμήμα Πολιτικής επιστήμης & διεθνών σχέσεων	112	0	42	36	24	5	5	2.06
Τμήμα Πληρ/κης & τηλ/νίων	148	0	35	56	36	17	4	2.32
Σύνολο	1944	0	476	508	489	247	224	2.61

Στατιστικά αξιολόγησης μαθημάτων εαρινού εξαμήνου ακαδημαϊκού έτους 2015-2016

Υπόμνημα πίνακα:

- *Χ.Σ.*: χωρίς συμπλήρωση. Ο φοιτητής δεν συμπλήρωσε καμία απάντηση στη συγκεκριμένη ερώτηση
- *Μ.Ο.*: Ο μέσος όρος για την ερώτηση

Τμήμα	Σύνολο ερωτηματολογίων	Α1. Οι στόχοι του μαθήματος ήταν σαφείς;							Α2. Η ύλη που καλύφθηκε ανταποκρινόταν στους στόχους του μαθήματος;							Α3. Η ύλη που διδάχθηκε ήταν καλά οργανωμένη;							Α4. Το εκπαιδευτικό υλικό που χρησιμοποιήθηκε βοήθησε στην καλύτερη κατανόηση του θέματος;						
		Χ.Σ.	1	2	3	4	5	Μ.Ο.	Χ.Σ.	1	2	3	4	5	Μ.Ο.	Χ.Σ.	1	2	3	4	5	Μ.Ο.	Χ.Σ.	1	2	3	4	5	Μ.Ο.
ΠΜΣ ΔΙΟΙΚΗΣΗ ΥΠΗΡΕΣΙΩΝ ΥΓΕΙΑΣ ΚΑΙ ΔΙΑΧΕΙΡΙΣΗ ΚΡΙΣΕΩΝ	42	0	1	2	2	14	23	4.33	0	0	0	9	11	22	4.31	0	0	2	7	9	24	4.31	0	1	1	10	9	21	4.14
ΠΜΣ ΑΡΧΑΙΑ ΚΑΙ ΝΕΑ ΕΛΛΗΝΙΚΗ ΦΙΛΟΛΟΓΙΑ	7	0	0	0	1	1	5	4.57	0	0	0	2	0	5	4.43	0	0	0	1	1	5	4.57	0	0	0	2	0	5	4.43
ΠΜΣ "ΕΠΙΣΤΗΜΗ ΚΑΙ ΤΕΧΝΟΛΟΓΙΑ ΤΩΝ ΥΠΟΛΟΓΙΣΤΩΝ"	28	0	0	0	0	9	19	4.68	0	0	0	0	12	16	4.57	0	0	0	0	11	17	4.61	0	0	0	0	11	17	4.61
ΠΜΣ ΟΡΓΑΝΩΣΗ & ΔΙΟΙΚΗΣΗ ΔΗΜΟΣΙΩΝ ΥΠΗΡΕΣΙΩΝ, ΔΗΜΟΣΙΩΝ ΟΡΓΑΝΙΣΜΩΝ ΚΑΙ ΕΠΙΧΕΙΡΗΣΕΩΝ	15	0	2	2	1	6	4	3.53	0	3	2	1	4	5	3.40	0	4	1	2	4	4	3.20	0	3	2	2	5	3	3.20
ΠΡΟΓΡΑΜΜΑ ΜΕΤΑΠΤΥΧΙΑΚΩΝ ΣΠΟΥΔΩΝ ΣΤΗΝ ΟΡΓΑΝΩΣΗ & ΔΙΟΙΚΗΣΗ ΑΘΛΗΤΙΚΩΝ ΟΡΓΑΝΙΣΜΩΝ & ΕΠΙΧΕΙΡΗΣΕΩΝ	28	0	0	0	1	13	14	4.46	0	0	0	2	13	13	4.39	0	0	0	0	10	18	4.64	0	0	0	2	7	19	4.61
ΠΜΣ ΔΙΑΚΥΒΕΡΝΗΣΗ ΚΑΙ ΔΗΜΟΣΙΕΣ ΠΟΛΙΤΙΚΕΣ	33	0	0	0	4	5	24	4.61	0	0	0	4	4	25	4.64	0	1	0	5	6	21	4.39	0	1	0	4	4	24	4.52
ΠΜΣ ΠΑΓΚΟΣΜΙΕΣ ΠΡΟΚΛΗΣΕΙΣ ΚΑΙ ΣΥΣΤΗΜΑΤΑ ΑΝΑΛΥΣΕΩΝ	9	0	0	0	0	4	5	4.56	0	0	0	1	4	4	4.33	0	0	0	3	3	3	4.00	0	0	0	1	4	4	4.33
ΠΜΣ ΤΟΠΙΚΗ ΚΑΙ ΠΕΡΙΦΕΡΕΙΑΚΗ ΑΝΑΠΤΥΞΗ ΚΑΙ ΑΥΤΟΔΙΟΙΚΗΣΗ	243	0	3	9	24	79	128	4.32	0	6	11	31	89	106	4.14	0	7	9	33	77	117	4.19	0	7	19	34	83	100	4.03
ΚΟΙΝΟ ΠΡΟΓΡΑΜΜΑ ΜΕΤΑΠΤΥΧΙΑΚΩΝ ΣΠΟΥΔΩΝ "ΠΑΓΚΟΣΜΙΑ ΠΟΛΙΤΙΚΗ ΟΙΚΟΝΟΜΙΑ"	8	0	0	1	0	2	5	4.38	0	0	0	1	2	5	4.50	0	0	1	0	3	4	4.25	0	0	1	1	3	3	4.00
ΠΜΣ ΔΙΑΣΤΗΜΙΚΗ ΕΠΙΣΤΗΜΗ, ΤΕΧΝΟΛΟΓΙΕΣ ΚΑΙ ΕΦΑΡΜΟΓΕΣ	6	0	0	1	2	2	1	3.50	0	0	0	3	1	2	3.83	0	1	2	0	1	2	3.17	0	1	2	0	2	1	3.00
ΠΡΟΓΡΑΜΜΑ ΜΕΤΑΠΤΥΧΙΑΚΩΝ ΣΠΟΥΔΩΝ "ΜΕΣΟΓΕΙΑΚΕΣ ΣΠΟΥΔΕΣ"	15	0	0	0	1	2	12	4.73	0	0	0	0	3	12	4.80	0	0	0	1	3	11	4.67	0	0	0	1	6	8	4.47
ΤΜΗΜΑ ΝΟΣΗΛΕΥΤΙΚΗΣ	330	0	13	25	36	78	178	4.16	0	12	21	36	93	168	4.16	0	16	18	48	81	167	4.11	0	12	21	65	82	150	4.02
ΤΜΗΜΑ ΦΙΛΟΛΟΓΙΑΣ	357	0	15	21	62	103	156	4.02	0	17	32	55	105	148	3.94	0	36	29	67	82	143	3.75	0	35	28	70	106	118	3.68
ΤΜΗΜΑ ΟΙΚΟΝΟΜΙΚΩΝ ΕΠΙΣΤΗΜΩΝ	45	0	2	7	5	5	26	4.02	0	2	4	6	12	21	4.02	0	5	4	5	6	25	3.93	0	6	4	4	7	24	3.87
ΤΜΗΜΑ ΙΣΤΟΡΙΑΣ, ΑΡΧΑΙΟΛΟΓΙΑΣ ΚΑΙ ΔΙΑΧΕΙΡΙΣΗΣ ΠΟΛΙΤΙΣΜΙΚΩΝ ΑΓΑΘΩΝ	171	0	18	12	14	31	96	4.02	0	16	11	16	29	99	4.08	0	19	11	16	30	95	4.00	0	15	15	9	32	100	4.09
ΤΜΗΜΑ ΚΟΙΝΩΝΙΚΗΣ ΚΑΙ ΕΚΠΑΙΔΕΥΤΙΚΗΣ ΠΟΛΙΤΙΚΗΣ	335	0	30	21	50	123	111	3.79	0	17	27	64	129	98	3.79	0	16	25	68	109	117	3.85	0	21	21	63	132	98	3.79
ΤΜΗΜΑ ΘΕΑΤΡΙΚΩΝ ΣΠΟΥΔΩΝ	275	0	4	7	30	72	162	4.39	0	5	5	37	77	151	4.32	0	8	13	39	74	141	4.19	0	7	11	36	71	150	4.26
ΤΜΗΜΑ ΟΡΓΑΝΩΣΗΣ ΚΑΙ ΔΙΑΧΕΙΡΙΣΗΣ ΑΘΛΗΤΙΣΜΟΥ	323	0	6	22	48	74	173	4.20	0	8	22	49	78	166	4.15	0	10	27	45	70	171	4.13	0	12	34	44	67	166	4.06
ΤΜΗΜΑ ΠΟΛΙΤΙΚΗΣ ΕΠΙΣΤΗΜΗΣ ΚΑΙ ΔΙΕΘΝΩΝ ΣΧΕΣΕΩΝ	178	0	10	14	28	47	79	3.96	0	11	14	28	42	83	3.97	0	18	16	28	39	77	3.79	0	17	18	29	45	69	3.74

ΤΜΗΜΑ ΠΛΗΡΟΦΟΡΙΚΗΣ ΚΑΙ ΤΗΛΕΠΙΚΟΙΝΩΝΙΩΝ	159	0	17	23	33	39	47	3.48	0	19	17	23	53	47	3.58	0	25	22	32	29	51	3.37	0	30	27	35	27	40	3.13
Σύνολο	2607	0	121	167	342	709	1268	4.09	0	116	166	368	761	1196	4.06	0	166	180	400	648	1213	3.98	0	168	204	412	703	1120	3.92

Τμήμα	Σύνολο ερωτηματολογίων	Α5. Τα εκπαιδευτικά βοηθήματα χορηγήθηκαν εγκαίρως;							Α6. Πόσο ικανοποιητικό βρίσκετε το κύριο βιβλίο(α) ή τις σημειώσεις;							Α7. Πόσο εύκολα διαθέσιμη είναι η βιβλιογραφία στην Πανεπιστημιακή Βιβλιοθήκη;							Α8. Πόσο απαραίτητα κρίνετε τα προσαπαιτούμενα του μαθήματος;						
		Χ.Σ.	1	2	3	4	5	Μ.Ο.	Χ.Σ.	1	2	3	4	5	Μ.Ο.	Χ.Σ.	1	2	3	4	5	Μ.Ο.	Χ.Σ.	1	2	3	4	5	Μ.Ο.
ΠΜΣ ΔΙΟΙΚΗΣΗ ΥΠΗΡΕΣΙΩΝ ΥΓΕΙΑΣ ΚΑΙ ΔΙΑΧΕΙΡΙΣΗ ΚΡΙΣΕΩΝ	42	0	3	3	4	12	20	4.02	0	3	3	10	13	13	3.71	0	9	9	4	11	9	3.05	1	1	3	12	12	13	3.80
ΠΜΣ ΑΡΧΑΙΑ ΚΑΙ ΝΕΑ ΕΛΛΗΝΙΚΗ ΦΙΛΟΛΟΓΙΑ	7	0	1	0	1	0	5	4.14	0	0	1	0	1	5	4.43	0	0	0	2	4	1	3.86	0	0	0	2	0	5	4.43
ΠΜΣ "ΕΠΙΣΤΗΜΗ ΚΑΙ ΤΕΧΝΟΛΟΓΙΑ ΤΩΝ ΥΠΟΛΟΓΙΣΤΩΝ"	28	0	0	0	0	9	19	4.68	0	1	0	0	12	15	4.43	0	3	1	1	14	9	3.89	3	2	1	5	15	2	3.56
ΠΜΣ ΟΡΓΑΝΩΣΗ & ΔΙΟΙΚΗΣΗ ΔΗΜΟΣΙΩΝ ΥΠΗΡΕΣΙΩΝ, ΔΗΜΟΣΙΩΝ ΟΡΓΑΝΙΣΜΩΝ ΚΑΙ ΕΠΙΧΕΙΡΗΣΕΩΝ	15	0	3	1	4	4	3	3.20	0	4	1	4	3	3	3.00	0	9	2	0	1	3	2.13	1	5	0	2	3	4	3.07
ΠΡΟΓΡΑΜΜΑ ΜΕΤΑΠΤΥΧΙΑΚΩΝ ΣΠΟΥΔΩΝ ΣΤΗΝ ΟΡΓΑΝΩΣΗ & ΔΙΟΙΚΗΣΗ ΑΘΛΗΤΙΚΩΝ ΟΡΓΑΝΙΣΜΩΝ & ΕΠΙΧΕΙΡΗΣΕΩΝ	28	0	0	0	5	6	17	4.43	0	0	0	1	13	14	4.46	0	0	1	4	14	9	4.11	1	0	2	1	9	15	4.37
ΠΜΣ ΔΙΑΚΥΒΕΡΝΗΣΗ ΚΑΙ ΔΗΜΟΣΙΕΣ ΠΟΛΙΤΙΚΕΣ	33	0	0	0	1	4	28	4.82	0	1	2	1	9	20	4.36	0	1	1	3	11	17	4.27	0	0	2	7	6	18	4.21
ΠΜΣ ΠΑΓΚΟΣΜΙΕΣ ΠΡΟΚΛΗΣΕΙΣ ΚΑΙ ΣΥΣΤΗΜΑΤΑ ΑΝΑΛΥΣΕΩΝ	9	0	0	0	1	2	6	4.56	0	0	1	1	4	3	4.00	0	0	0	4	2	3	3.89	0	2	0	1	4	2	3.44
ΠΜΣ ΤΟΠΙΚΗ ΚΑΙ ΠΕΡΙΦΕΡΕΙΑΚΗ ΑΝΑΠΤΥΞΗ ΚΑΙ ΑΥΤΟΔΙΟΙΚΗΣΗ	243	0	12	25	29	67	110	3.98	0	15	20	45	86	77	3.78	0	38	31	62	53	59	3.26	27	11	14	60	84	47	3.66
ΚΟΙΝΟ ΠΡΟΓΡΑΜΜΑ ΜΕΤΑΠΤΥΧΙΑΚΩΝ ΣΠΟΥΔΩΝ "ΠΑΓΚΟΣΜΙΑ ΠΟΛΙΤΙΚΗ ΟΙΚΟΝΟΜΙΑ"	8	0	0	1	0	2	5	4.38	0	0	2	0	2	4	4.00	0	0	1	1	1	5	4.25	0	0	0	1	4	3	4.25
ΠΜΣ ΔΙΑΣΤΗΜΙΚΗ ΕΠΙΣΤΗΜΗ, ΤΕΧΝΟΛΟΓΙΕΣ ΚΑΙ ΕΦΑΡΜΟΓΕΣ	6	0	1	2	1	1	1	2.83	0	1	1	2	2	0	2.83	0	6	0	0	0	0	1.00	0	1	1	3	0	1	2.83
ΠΡΟΓΡΑΜΜΑ ΜΕΤΑΠΤΥΧΙΑΚΩΝ ΣΠΟΥΔΩΝ "ΜΕΣΟΓΕΙΑΚΕΣ ΣΠΟΥΔΕΣ"	15	0	0	1	5	2	7	4.00	0	0	0	4	3	8	4.27	0	0	0	7	1	7	4.00	0	0	1	6	4	4	3.73
ΤΜΗΜΑ ΝΟΣΗΛΕΥΤΙΚΗΣ	330	0	11	8	52	99	160	4.18	0	7	18	70	98	137	4.03	0	18	8	39	83	182	4.22	21	17	30	56	65	141	3.92
ΤΜΗΜΑ ΦΙΛΟΛΟΓΙΑΣ	357	0	15	28	80	101	133	3.87	0	16	33	68	141	99	3.77	0	14	19	81	121	122	3.89	33	15	29	85	102	93	3.71
ΤΜΗΜΑ ΟΙΚΟΝΟΜΙΚΩΝ ΕΠΙΣΤΗΜΩΝ	45	0	5	4	5	8	23	3.89	0	5	3	6	12	19	3.82	0	10	3	11	12	9	3.16	1	3	6	9	7	19	3.75
ΤΜΗΜΑ ΙΣΤΟΡΙΑΣ, ΑΡΧΑΙΟΛΟΓΙΑΣ ΚΑΙ ΔΙΑΧΕΙΡΙΣΗΣ ΠΟΛΙΤΙΣΜΙΚΩΝ ΑΓΑΘΩΝ	171	0	17	6	9	39	100	4.16	0	14	10	26	33	88	4.00	0	10	13	25	27	96	4.09	7	18	9	25	37	75	3.87
ΤΜΗΜΑ ΚΟΙΝΩΝΙΚΗΣ ΚΑΙ ΕΚΠΑΙΔΕΥΤΙΚΗΣ ΠΟΛΙΤΙΚΗΣ	335	0	22	24	60	104	125	3.85	0	25	27	72	125	86	3.66	0	32	27	68	123	85	3.60	42	24	28	69	103	69	3.56
ΤΜΗΜΑ ΘΕΑΤΡΙΚΩΝ ΣΠΟΥΔΩΝ	275	0	11	9	32	78	145	4.23	0	9	17	40	81	128	4.10	0	9	10	42	91	123	4.12	31	12	16	53	76	87	3.86
ΤΜΗΜΑ ΟΡΓΑΝΩΣΗΣ ΚΑΙ ΔΙΑΧΕΙΡΙΣΗΣ ΑΘΛΗΤΙΣΜΟΥ	323	0	24	40	44	69	146	3.85	0	19	21	69	75	139	3.91	0	13	19	51	96	144	4.05	3	14	28	80	79	119	3.82

ΤΜΗΜΑ ΠΟΛΙΤΙΚΗΣ ΕΠΙΣΤΗΜΗΣ ΚΑΙ ΔΙΕΘΝΩΝ ΣΧΕΣΕΩΝ	178	0	21	33	35	36	53	3.38	0	10	24	33	59	52	3.67	0	17	24	43	37	57	3.52	12	17	11	42	48	48	3.60
ΤΜΗΜΑ ΠΛΗΡΟΦΟΡΙΚΗΣ ΚΑΙ ΤΗΛΕΠΙΚΟΙΝΩΝΙΩΝ	159	0	24	23	40	30	42	3.27	0	25	28	36	39	31	3.14	0	85	24	26	11	13	2.01	9	43	18	27	19	43	3.01
<i>Σύνολο</i>	2607	0	170	208	408	673	1148	3.93	0	155	212	488	811	941	3.83	0	274	193	474	713	953	3.72	192	185	199	546	677	808	3.71

Τμήμα	Σύνολο ερωτηματολογίων	Α9. Χρήση γνώσεων από / σύνδεση με άλλα μαθήματα.							Α10. Πώς κρίνετε το επίπεδο δυσκολίας του μαθήματος για το έτος του;							Α11. Χρησιμότητα ύπαρξης φροντιστηρίων;						Α12. Αξιολόγηση ποιότητας φροντιστηρίων;							
		Χ.Σ.	1	2	3	4	5	Μ.Ο.	Χ.Σ.	1	2	3	4	5	Μ.Ο.	Χ.Σ.	1	2	3	4	5	Μ.Ο.	Χ.Σ.	1	2	3	4	5	Μ.Ο.
ΠΜΣ ΔΙΟΙΚΗΣΗ ΥΠΗΡΕΣΙΩΝ ΥΓΕΙΑΣ ΚΑΙ ΔΙΑΧΕΙΡΙΣΗ ΚΡΙΣΕΩΝ	42	0	2	4	13	10	13	3.67	0	0	2	17	14	9	3.71	3	9	2	6	10	12	3.36	8	3	3	10	11	7	3.47
ΠΜΣ ΑΡΧΑΙΑ ΚΑΙ ΝΕΑ ΕΛΛΗΝΙΚΗ ΦΙΛΟΛΟΓΙΑ	7	0	0	1	1	1	4	4.14	0	0	0	1	4	2	4.14	1	2	3	0	0	1	2.17	5	0	0	1	0	1	4.00
ΠΜΣ "ΕΠΙΣΤΗΜΗ ΚΑΙ ΤΕΧΝΟΛΟΓΙΑ ΤΩΝ ΥΠΟΛΟΓΙΣΤΩΝ"	28	0	0	0	7	11	10	4.11	0	2	1	5	16	4	3.68	3	6	1	1	11	6	3.40	3	4	1	4	10	6	3.52
ΠΜΣ ΟΡΓΑΝΩΣΗ & ΔΙΟΙΚΗΣΗ ΔΗΜΟΣΙΩΝ ΥΠΗΡΕΣΙΩΝ, ΔΗΜΟΣΙΩΝ ΟΡΓΑΝΙΣΜΩΝ ΚΑΙ ΕΠΙΧΕΙΡΗΣΕΩΝ	15	0	3	1	0	7	4	3.53	0	1	0	8	0	6	3.67	1	9	0	0	2	3	2.29	4	7	0	0	2	2	2.27
ΠΡΟΓΡΑΜΜΑ ΜΕΤΑΠΤΥΧΙΑΚΩΝ ΣΠΟΥΔΩΝ ΣΤΗΝ ΟΡΓΑΝΩΣΗ & ΔΙΟΙΚΗΣΗ ΑΘΛΗΤΙΚΩΝ ΟΡΓΑΝΙΣΜΩΝ & ΕΠΙΧΕΙΡΗΣΕΩΝ	28	0	0	0	2	13	13	4.39	0	0	1	10	7	10	3.93	0	5	4	8	5	6	3.11	2	4	3	7	6	6	3.27
ΠΜΣ ΔΙΑΚΥΒΕΡΝΗΣΗ ΚΑΙ ΔΗΜΟΣΙΕΣ ΠΟΛΙΤΙΚΕΣ	33	0	1	0	4	10	18	4.33	0	4	4	4	8	13	3.67	2	15	0	10	3	3	2.32	10	11	0	3	5	4	2.61
ΠΜΣ ΠΑΓΚΟΣΜΙΕΣ ΠΡΟΚΛΗΣΕΙΣ ΚΑΙ ΣΥΣΤΗΜΑΤΑ ΑΝΑΛΥΣΕΩΝ	9	0	2	1	1	2	3	3.33	0	0	0	0	7	2	4.22	2	0	1	3	1	2	3.57	3	0	0	4	2	0	3.33
ΠΜΣ ΤΟΠΙΚΗ ΚΑΙ ΠΕΡΙΦΕΡΕΙΑΚΗ ΑΝΑΠΤΥΞΗ ΚΑΙ ΑΥΤΟΔΙΟΙΚΗΣΗ	243	0	5	20	50	101	67	3.84	0	5	23	62	100	53	3.71	46	77	29	33	31	27	2.50	71	82	21	26	29	14	2.26
ΚΟΙΝΟ ΠΡΟΓΡΑΜΜΑ ΜΕΤΑΠΤΥΧΙΑΚΩΝ ΣΠΟΥΔΩΝ "ΠΑΓΚΟΣΜΙΑ ΠΟΛΙΤΙΚΗ ΟΙΚΟΝΟΜΙΑ"	8	0	0	0	1	6	1	4.00	0	0	0	1	6	1	4.00	0	1	1	2	2	2	3.38	0	1	0	3	2	2	3.50
ΠΜΣ ΔΙΑΣΤΗΜΙΚΗ ΕΠΙΣΤΗΜΗ, ΤΕΧΝΟΛΟΓΙΕΣ ΚΑΙ ΕΦΑΡΜΟΓΕΣ	6	0	0	1	4	1	0	3.00	0	0	1	4	1	0	3.00	0	2	0	3	1	0	2.50	0	2	0	4	0	0	2.33
ΠΡΟΓΡΑΜΜΑ ΜΕΤΑΠΤΥΧΙΑΚΩΝ ΣΠΟΥΔΩΝ "ΜΕΣΟΓΕΙΑΚΕΣ ΣΠΟΥΔΕΣ"	15	0	0	1	3	10	1	3.73	0	0	2	3	9	1	3.60	4	3	3	4	1	0	2.27	4	3	3	5	0	0	2.18
ΤΜΗΜΑ ΝΟΣΗΛΕΥΤΙΚΗΣ	330	0	24	39	64	89	114	3.70	0	32	37	112	79	70	3.36	47	58	12	40	48	125	3.60	89	36	16	36	50	103	3.70
ΤΜΗΜΑ ΦΙΛΟΛΟΓΙΑΣ	357	0	32	37	111	118	59	3.38	0	14	23	127	115	78	3.62	92	119	38	38	32	38	2.37	169	81	21	30	23	33	2.50
ΤΜΗΜΑ ΟΙΚΟΝΟΜΙΚΩΝ ΕΠΙΣΤΗΜΩΝ	45	0	3	3	13	5	21	3.84	0	2	4	11	11	17	3.82	2	22	3	2	1	15	2.63	19	12	2	2	1	9	2.73
ΤΜΗΜΑ ΙΣΤΟΡΙΑΣ, ΑΡΧΑΙΟΛΟΓΙΑΣ ΚΑΙ ΔΙΑΧΕΙΡΙΣΗΣ ΠΟΛΙΤΙΣΜΙΚΩΝ ΑΓΑΘΩΝ	171	0	20	8	24	44	75	3.85	0	18	22	35	37	59	3.57	8	76	19	15	24	29	2.45	26	66	16	14	21	28	2.51
ΤΜΗΜΑ ΚΟΙΝΩΝΙΚΗΣ ΚΑΙ ΕΚΠΑΙΔΕΥΤΙΚΗΣ ΠΟΛΙΤΙΚΗΣ	335	0	31	34	72	119	79	3.54	0	20	21	108	118	68	3.58	102	150	27	27	13	16	1.79	117	138	17	25	12	26	1.95
ΤΜΗΜΑ ΘΕΑΤΡΙΚΩΝ ΣΠΟΥΔΩΝ	275	0	19	18	66	99	73	3.69	0	25	26	94	66	64	3.43	70	94	23	36	26	26	2.35	85	77	15	44	25	29	2.55
ΤΜΗΜΑ ΟΡΓΑΝΩΣΗΣ ΚΑΙ ΔΙΑΧΕΙΡΙΣΗΣ ΑΘΛΗΤΙΣΜΟΥ	323	0	10	34	59	124	96	3.81	0	15	57	112	75	64	3.36	14	116	43	78	35	37	2.46	56	106	36	68	20	37	2.42
ΤΜΗΜΑ ΠΟΛΙΤΙΚΗΣ ΕΠΙΣΤΗΜΗΣ ΚΑΙ ΔΙΕΘΝΩΝ ΣΧΕΣΕΩΝ	178	0	16	20	43	48	51	3.55	0	5	13	46	67	47	3.78	44	68	15	17	17	17	2.25	61	75	10	14	6	12	1.89

ΤΜΗΜΑ ΠΛΗΡΟΦΟΡΙΚΗΣ ΚΑΙ ΤΗΛΕΠΙΚΟΙΝΩΝΙΩΝ	159	0	24	32	29	39	35	3.18	0	17	22	44	36	40	3.38	19	41	17	18	19	45	3.07	39	53	6	21	15	25	2.61
Σύνολο	2607	0	192	254	567	857	737	3.65	0	160	259	804	776	608	3.54	460	873	241	341	282	410	2.59	771	761	170	321	240	344	2.58

Τμήμα	Σύνολο ερωτηματολογίων	Α13. Πώς κρίνετε τον αριθμό Διδακτικών Μονάδων σε σχέση με τον φόρτο εργασίας;							Α14. Διαφάνεια των κριτηρίων βαθμολόγησης.							Α15. Το θέμα δόθηκε εγκαίρως;							Α16. Η καταληκτική ημερομηνία για υποβολή ή παρουσίαση των εργασιών ήταν λογική;						
		Χ.Σ.	1	2	3	4	5	Μ.Ο.	Χ.Σ.	1	2	3	4	5	Μ.Ο.	Χ.Σ.	1	2	3	4	5	Μ.Ο.	Χ.Σ.	1	2	3	4	5	Μ.Ο.
ΠΜΣ ΔΙΟΙΚΗΣΗ ΥΠΗΡΕΣΙΩΝ ΥΓΕΙΑΣ ΚΑΙ ΔΙΑΧΕΙΡΙΣΗ ΚΡΙΣΕΩΝ	42	0	0	1	13	15	13	3.95	0	2	0	9	14	17	4.05	10	0	0	0	5	27	4.84	10	0	0	1	4	27	4.81
ΠΜΣ ΑΡΧΑΙΑ ΚΑΙ ΝΕΑ ΕΛΛΗΝΙΚΗ ΦΙΛΟΛΟΓΙΑ	7	0	0	1	0	3	3	4.14	0	0	0	1	1	5	4.57	4	0	0	1	0	2	4.33	6	0	0	0	0	1	5.00
ΠΜΣ "ΕΠΙΣΤΗΜΗ ΚΑΙ ΤΕΧΝΟΛΟΓΙΑ ΤΩΝ ΥΠΟΛΟΓΙΣΤΩΝ"	28	0	2	0	2	12	12	4.14	0	0	0	1	11	16	4.54	1	0	0	0	9	18	4.67	1	0	0	0	8	19	4.70
ΠΜΣ ΟΡΓΑΝΩΣΗ & ΔΙΟΙΚΗΣΗ ΔΗΜΟΣΙΩΝ ΥΠΗΡΕΣΙΩΝ, ΔΗΜΟΣΙΩΝ ΟΡΓΑΝΙΣΜΩΝ ΚΑΙ ΕΠΙΧΕΙΡΗΣΕΩΝ	15	0	2	0	5	4	4	3.53	0	2	0	2	6	5	3.80	2	3	0	2	3	5	3.54	2	3	0	2	4	4	3.46
ΠΡΟΓΡΑΜΜΑ ΜΕΤΑΠΤΥΧΙΑΚΩΝ ΣΠΟΥΔΩΝ ΣΤΗΝ ΟΡΓΑΝΩΣΗ & ΔΙΟΙΚΗΣΗ ΑΘΛΗΤΙΚΩΝ ΟΡΓΑΝΙΣΜΩΝ & ΕΠΙΧΕΙΡΗΣΕΩΝ	28	0	0	0	4	14	10	4.21	0	0	0	3	11	14	4.39	0	0	0	1	15	12	4.39	0	0	0	0	16	12	4.43
ΠΜΣ ΔΙΑΚΥΒΕΡΝΗΣΗ ΚΑΙ ΔΗΜΟΣΙΕΣ ΠΟΛΙΤΙΚΕΣ	33	0	1	0	2	13	17	4.36	0	0	0	0	2	31	4.94	1	1	0	0	5	26	4.72	2	1	0	0	3	27	4.77
ΠΜΣ ΠΑΓΚΟΣΜΙΕΣ ΠΡΟΚΛΗΣΕΙΣ ΚΑΙ ΣΥΣΤΗΜΑΤΑ ΑΝΑΛΥΣΕΩΝ	9	0	0	0	1	3	5	4.44	0	1	1	3	1	3	3.44	0	0	0	1	3	5	4.44	0	0	0	1	3	5	4.44
ΠΜΣ ΤΟΠΙΚΗ ΚΑΙ ΠΕΡΙΦΕΡΕΙΑΚΗ ΑΝΑΠΤΥΞΗ ΚΑΙ ΑΥΤΟΔΙΟΙΚΗΣΗ	243	0	7	7	75	99	55	3.77	0	9	9	35	78	112	4.13	34	9	10	43	47	100	4.05	33	8	11	34	53	104	4.11
ΚΟΙΝΟ ΠΡΟΓΡΑΜΜΑ ΜΕΤΑΠΤΥΧΙΑΚΩΝ ΣΠΟΥΔΩΝ "ΠΑΓΚΟΣΜΙΑ ΠΟΛΙΤΙΚΗ ΟΙΚΟΝΟΜΙΑ"	8	0	0	0	2	4	2	4.00	0	0	0	1	2	5	4.50	0	0	1	0	2	5	4.38	0	0	1	0	2	5	4.38
ΠΜΣ ΔΙΑΣΤΗΜΙΚΗ ΕΠΙΣΤΗΜΗ, ΤΕΧΝΟΛΟΓΙΕΣ ΚΑΙ ΕΦΑΡΜΟΓΕΣ	6	0	0	0	6	0	0	3.00	0	0	0	3	3	0	3.50	0	2	0	1	1	2	3.17	0	1	0	1	2	2	3.67
ΠΡΟΓΡΑΜΜΑ ΜΕΤΑΠΤΥΧΙΑΚΩΝ ΣΠΟΥΔΩΝ "ΜΕΣΟΓΕΙΑΚΕΣ ΣΠΟΥΔΕΣ"	15	0	0	0	2	7	6	4.27	0	0	0	1	6	8	4.47	0	0	0	3	3	9	4.40	0	0	0	1	4	10	4.60
ΤΜΗΜΑ ΝΟΣΗΛΕΥΤΙΚΗΣ	330	0	14	25	95	104	92	3.71	0	17	15	72	89	137	3.95	194	3	5	27	28	73	4.20	197	3	4	25	28	73	4.23
ΤΜΗΜΑ ΦΙΛΟΛΟΓΙΑΣ	357	0	18	30	163	107	39	3.33	0	20	32	113	110	82	3.57	172	9	5	16	42	113	4.32	175	7	3	17	35	120	4.42
ΤΜΗΜΑ ΟΙΚΟΝΟΜΙΚΩΝ ΕΠΙΣΤΗΜΩΝ	45	0	5	3	15	6	16	3.56	0	3	2	9	8	23	4.02	18	2	2	2	4	17	4.19	18	3	0	3	4	17	4.19
ΤΜΗΜΑ ΙΣΤΟΡΙΑΣ, ΑΡΧΑΙΟΛΟΓΙΑΣ ΚΑΙ ΔΙΑΧΕΙΡΙΣΗΣ ΠΟΛΙΤΙΣΜΙΚΩΝ ΑΓΑΘΩΝ	171	0	19	9	37	47	59	3.69	0	18	10	22	36	85	3.94	22	10	8	13	16	102	4.29	25	14	6	10	13	103	4.27
ΤΜΗΜΑ ΚΟΙΝΩΝΙΚΗΣ ΚΑΙ ΕΚΠΑΙΔΕΥΤΙΚΗΣ ΠΟΛΙΤΙΚΗΣ	335	0	21	27	114	121	52	3.47	0	25	13	95	124	78	3.65	113	34	18	30	61	79	3.60	120	39	14	28	57	77	3.55
ΤΜΗΜΑ ΘΕΑΤΡΙΚΩΝ ΣΠΟΥΔΩΝ	275	0	8	11	89	88	79	3.80	0	7	8	59	71	130	4.12	60	6	4	20	40	145	4.46	65	4	4	22	37	143	4.48
ΤΜΗΜΑ ΟΡΓΑΝΩΣΗΣ ΚΑΙ ΔΙΑΧΕΙΡΙΣΗΣ ΑΘΛΗΤΙΣΜΟΥ	323	0	14	27	80	110	92	3.74	0	15	22	72	74	140	3.93	28	8	12	45	80	150	4.19	29	9	7	43	66	169	4.29
ΤΜΗΜΑ ΠΟΛΙΤΙΚΗΣ ΕΠΙΣΤΗΜΗΣ ΚΑΙ ΔΙΕΘΝΩΝ ΣΧΕΣΕΩΝ	178	0	12	8	45	58	55	3.76	0	10	10	33	38	87	4.02	17	14	8	16	42	81	4.04	22	10	11	17	37	81	4.08

ΤΜΗΜΑ ΠΛΗΡΟΦΟΡΙΚΗΣ ΚΑΙ ΤΗΛΕΠΙΚΟΙΝΩΝΙΩΝ	159	0	18	15	47	43	36	3.40	0	18	15	34	33	59	3.63	48	9	6	15	22	59	4.05	52	10	4	12	22	59	4.08
<i>Σύνολο</i>	2607	0	141	164	797	858	647	3.65	0	147	137	568	718	1037	3.91	724	110	79	236	428	1030	4.16	757	112	65	217	398	1058	4.20

Τμήμα	Σύνολο ερωτηματολογίων	Α17. Υπήρχε σχετικό ερευνητικό υλικό στη βιβλιοθήκη;							Α18. Υπήρχε καθοδήγηση από τον διδάσκοντα;							Α19. Τα σχόλια του διδάσκοντος ήταν εποικοδομητικά και αναλυτικά;							Α20. Δόθηκε η δυνατότητα βελτίωσης της εργασίας;						
		Χ.Σ.	1	2	3	4	5	M.O.	Χ.Σ.	1	2	3	4	5	M.O.	Χ.Σ.	1	2	3	4	5	M.O.	Χ.Σ.	1	2	3	4	5	M.O.
ΠΜΣ ΔΙΟΙΚΗΣΗ ΥΠΗΡΕΣΙΩΝ ΥΓΕΙΑΣ ΚΑΙ ΔΙΑΧΕΙΡΙΣΗ ΚΡΙΣΕΩΝ	42	11	3	4	5	11	8	3.55	10	0	0	4	8	20	4.50	10	0	0	2	10	20	4.56	11	0	3	3	8	17	4.26
ΠΜΣ ΑΡΧΑΙΑ ΚΑΙ ΝΕΑ ΕΛΛΗΝΙΚΗ ΦΙΛΟΛΟΓΙΑ	7	4	0	0	0	2	1	4.33	4	0	1	0	1	1	3.67	4	0	1	0	1	1	3.67	6	0	0	0	0	1	5.00
ΠΜΣ "ΕΠΙΣΤΗΜΗ ΚΑΙ ΤΕΧΝΟΛΟΓΙΑ ΤΩΝ ΥΠΟΛΟΓΙΣΤΩΝ"	28	3	3	1	2	10	9	3.84	1	0	0	0	10	17	4.63	1	0	0	0	9	18	4.67	1	0	1	1	8	17	4.52
ΠΜΣ ΟΡΓΑΝΩΣΗ & ΔΙΟΙΚΗΣΗ ΔΗΜΟΣΙΩΝ ΥΠΗΡΕΣΙΩΝ, ΔΗΜΟΣΙΩΝ ΟΡΓΑΝΙΣΜΩΝ ΚΑΙ ΕΠΙΧΕΙΡΗΣΕΩΝ	15	2	7	3	0	1	2	2.08	2	3	2	0	4	4	3.31	2	3	2	0	4	4	3.31	2	3	1	2	4	3	3.23
ΠΡΟΓΡΑΜΜΑ ΜΕΤΑΠΤΥΧΙΑΚΩΝ ΣΠΟΥΔΩΝ ΣΤΗΝ ΟΡΓΑΝΩΣΗ & ΔΙΟΙΚΗΣΗ ΑΘΛΗΤΙΚΩΝ ΟΡΓΑΝΙΣΜΩΝ & ΕΠΙΧΕΙΡΗΣΕΩΝ	28	0	0	0	12	9	7	3.82	0	0	0	1	11	16	4.54	1	0	0	1	13	13	4.44	0	2	1	0	11	14	4.21
ΠΜΣ ΔΙΑΚΥΒΕΡΝΗΣΗ ΚΑΙ ΔΗΜΟΣΙΕΣ ΠΟΛΙΤΙΚΕΣ	33	3	2	1	4	6	17	4.17	2	1	0	3	2	25	4.61	2	1	0	2	3	25	4.65	2	5	0	2	2	22	4.16
ΠΜΣ ΠΑΓΚΟΣΜΙΕΣ ΠΡΟΚΛΗΣΕΙΣ ΚΑΙ ΣΥΣΤΗΜΑΤΑ ΑΝΑΛΥΣΕΩΝ	9	0	0	0	4	3	2	3.78	0	3	0	0	4	2	3.22	0	5	0	0	2	2	2.56	0	7	0	2	0	0	1.44
ΠΜΣ ΤΟΠΙΚΗ ΚΑΙ ΠΕΡΙΦΕΡΕΙΑΚΗ ΑΝΑΠΤΥΞΗ ΚΑΙ ΑΥΤΟΔΙΟΙΚΗΣΗ	243	44	28	18	38	62	53	3.47	36	9	9	24	55	110	4.20	38	11	7	23	46	118	4.23	51	24	20	32	49	67	3.60
ΚΟΙΝΟ ΠΡΟΓΡΑΜΜΑ ΜΕΤΑΠΤΥΧΙΑΚΩΝ ΣΠΟΥΔΩΝ "ΠΑΓΚΟΣΜΙΑ ΠΟΛΙΤΙΚΗ ΟΙΚΟΝΟΜΙΑ"	8	0	0	0	2	1	5	4.38	0	0	1	0	2	5	4.38	0	0	1	0	2	5	4.38	0	0	3	1	3	1	3.25
ΠΜΣ ΔΙΑΣΤΗΜΙΚΗ ΕΠΙΣΤΗΜΗ, ΤΕΧΝΟΛΟΓΙΕΣ ΚΑΙ ΕΦΑΡΜΟΓΕΣ	6	0	1	0	5	0	0	2.67	0	1	0	1	3	1	3.50	0	1	0	2	1	2	3.50	0	0	0	5	1	0	3.17
ΠΡΟΓΡΑΜΜΑ ΜΕΤΑΠΤΥΧΙΑΚΩΝ ΣΠΟΥΔΩΝ "ΜΕΣΟΓΕΙΑΚΕΣ ΣΠΟΥΔΕΣ"	15	1	0	0	3	6	5	4.14	1	0	0	2	2	10	4.57	0	0	0	0	4	11	4.73	4	0	0	4	5	2	3.82
ΤΜΗΜΑ ΝΟΣΗΛΕΥΤΙΚΗΣ	330	200	13	9	29	26	53	3.75	197	11	11	31	24	56	3.77	197	8	12	31	24	58	3.84	210	21	20	30	13	36	3.19
ΤΜΗΜΑ ΦΙΛΟΛΟΓΙΑΣ	357	180	10	11	29	64	63	3.90	177	16	18	21	48	77	3.84	176	23	12	22	48	76	3.78	184	19	13	26	55	60	3.72
ΤΜΗΜΑ ΟΙΚΟΝΟΜΙΚΩΝ ΕΠΙΣΤΗΜΩΝ	45	21	7	1	6	2	8	3.12	20	1	1	3	3	17	4.36	20	1	1	4	3	16	4.28	21	2	0	1	6	15	4.33
ΤΜΗΜΑ ΙΣΤΟΡΙΑΣ, ΑΡΧΑΙΟΛΟΓΙΑΣ ΚΑΙ ΔΙΑΧΕΙΡΙΣΗΣ ΠΟΛΙΤΙΣΜΙΚΩΝ ΑΓΑΘΩΝ	171	23	12	6	24	17	89	4.11	24	14	10	17	15	91	4.08	23	24	5	12	13	94	4.00	29	16	11	18	11	86	3.99
ΤΜΗΜΑ ΚΟΙΝΩΝΙΚΗΣ ΚΑΙ ΕΚΠΑΙΔΕΥΤΙΚΗΣ ΠΟΛΙΤΙΚΗΣ	335	125	37	24	35	63	51	3.32	121	45	8	29	63	69	3.48	122	33	18	26	65	71	3.58	127	47	16	26	68	51	3.29
ΤΜΗΜΑ ΘΕΑΤΡΙΚΩΝ ΣΠΟΥΔΩΝ	275	71	11	5	32	51	105	4.15	63	7	5	21	44	135	4.39	65	5	8	21	46	130	4.37	68	11	2	31	44	119	4.25
ΤΜΗΜΑ ΟΡΓΑΝΩΣΗΣ ΚΑΙ ΔΙΑΧΕΙΡΙΣΗΣ ΑΘΛΗΤΙΣΜΟΥ	323	32	18	18	53	69	133	3.97	30	12	23	44	48	166	4.14	33	15	12	53	54	156	4.12	34	16	18	48	63	144	4.04
ΤΜΗΜΑ ΠΟΛΙΤΙΚΗΣ ΕΠΙΣΤΗΜΗΣ ΚΑΙ ΔΙΕΘΝΩΝ ΣΧΕΣΕΩΝ	178	22	16	23	29	41	47	3.51	20	16	21	19	38	64	3.72	20	18	19	21	35	65	3.70	30	32	13	32	25	46	3.27
ΤΜΗΜΑ ΠΛΗΡΟΦΟΡΙΚΗΣ ΚΑΙ ΤΗΛΕΠΙΚΟΙΝΩΝΙΩΝ	159	56	46	14	15	16	12	2.36	51	24	11	11	22	40	3.40	52	26	10	17	15	39	3.29	58	40	12	10	14	25	2.72

Σύνολο		2607	798	214	138	327	460	670	3.68	759	163	121	231	407	926	3.98	766	174	108	237	398	924	3.97	838	245	134	274	390	726	3.69
Τμήμα	Σύνολο ερωτηματολογίων	Α21. Η συγκεκριμένη εργασία σας βοήθησε να κατανοήσετε το συγκεκριμένο θέμα;							Β22. Οργανώνει καλά την παρουσίαση της ύλης στα μαθήματα;							Β23. Επιτυγχάνει να διεγείρει το ενδιαφέρον για το αντικείμενο του μαθήματος;							Β24. Αναλύει και παρουσιάζει τις έννοιες με τρόπο απλό και ενδιαφέροντα χρησιμοποιώντας παραδείγματα;							
		Χ.Σ.	1	2	3	4	5	Μ.Ο.	Χ.Σ.	1	2	3	4	5	Μ.Ο.	Χ.Σ.	1	2	3	4	5	Μ.Ο.	Χ.Σ.	1	2	3	4	5	Μ.Ο.	
ΠΜΣ ΔΙΟΙΚΗΣΗ ΥΠΗΡΕΣΙΩΝ ΥΓΕΙΑΣ ΚΑΙ ΔΙΑΧΕΙΡΙΣΗ ΚΡΙΣΕΩΝ	42	10	0	0	1	13	18	4.53	0	2	0	6	12	22	4.24	0	2	0	7	12	21	4.19	0	2	0	4	13	23	4.31	
ΠΜΣ ΑΡΧΑΙΑ ΚΑΙ ΝΕΑ ΕΛΛΗΝΙΚΗ ΦΙΛΟΛΟΓΙΑ	7	6	0	0	0	0	1	5.00	0	0	1	0	1	5	4.43	0	0	1	0	1	5	4.43	0	0	0	1	1	5	4.57	
ΠΜΣ "ΕΠΙΣΤΗΜΗ ΚΑΙ ΤΕΧΝΟΛΟΓΙΑ ΤΩΝ ΥΠΟΛΟΓΙΣΤΩΝ"	28	1	0	0	0	11	16	4.59	0	0	0	0	9	19	4.68	0	0	0	0	9	19	4.68	0	0	0	0	9	19	4.68	
ΠΜΣ ΟΡΓΑΝΩΣΗ & ΔΙΟΙΚΗΣΗ ΔΗΜΟΣΙΩΝ ΥΠΗΡΕΣΙΩΝ, ΔΗΜΟΣΙΩΝ ΟΡΓΑΝΙΣΜΩΝ ΚΑΙ ΕΠΙΧΕΙΡΗΣΕΩΝ	15	2	3	2	0	4	4	3.31	0	5	1	1	3	5	3.13	0	5	2	2	1	5	2.93	0	3	2	1	5	4	3.33	
ΠΡΟΓΡΑΜΜΑ ΜΕΤΑΠΤΥΧΙΑΚΩΝ ΣΠΟΥΔΩΝ ΣΤΗΝ ΟΡΓΑΝΩΣΗ & ΔΙΟΙΚΗΣΗ ΑΘΛΗΤΙΚΩΝ ΟΡΓΑΝΙΣΜΩΝ & ΕΠΙΧΕΙΡΗΣΕΩΝ	28	0	0	0	0	8	20	4.71	0	0	0	1	9	18	4.61	0	0	1	0	4	23	4.75	0	0	1	0	8	19	4.61	
ΠΜΣ ΔΙΑΚΥΒΕΡΝΗΣΗ ΚΑΙ ΔΗΜΟΣΙΕΣ ΠΟΛΙΤΙΚΕΣ	33	3	1	0	1	4	24	4.67	0	0	0	6	4	23	4.52	0	1	0	6	2	24	4.45	0	1	0	5	3	24	4.48	
ΠΜΣ ΠΑΓΚΟΣΜΙΕΣ ΠΡΟΚΛΗΣΕΙΣ ΚΑΙ ΣΥΣΤΗΜΑΤΑ ΑΝΑΛΥΣΕΩΝ	9	0	0	0	0	3	6	4.67	0	0	0	2	4	3	4.11	0	0	0	1	4	4	4.33	0	0	0	0	4	5	4.56	
ΠΜΣ ΤΟΠΙΚΗ ΚΑΙ ΠΕΡΙΦΕΡΕΙΑΚΗ ΑΝΑΠΤΥΞΗ ΚΑΙ ΑΥΤΟΔΙΟΙΚΗΣΗ	243	40	6	8	29	51	109	4.23	0	4	10	33	58	138	4.30	0	7	12	28	59	137	4.26	0	5	9	29	65	135	4.30	
ΚΟΙΝΟ ΠΡΟΓΡΑΜΜΑ ΜΕΤΑΠΤΥΧΙΑΚΩΝ ΣΠΟΥΔΩΝ "ΠΑΓΚΟΣΜΙΑ ΠΟΛΙΤΙΚΗ ΟΙΚΟΝΟΜΙΑ"	8	0	0	1	1	1	5	4.25	0	0	1	0	1	6	4.50	0	1	0	0	2	5	4.25	0	0	1	0	1	6	4.50	
ΠΜΣ ΔΙΑΣΤΗΜΙΚΗ ΕΠΙΣΤΗΜΗ, ΤΕΧΝΟΛΟΓΙΕΣ ΚΑΙ ΕΦΑΡΜΟΓΕΣ	6	0	1	0	2	2	1	3.33	0	1	1	1	1	2	3.33	0	1	1	1	1	2	3.33	0	1	1	1	2	1	3.17	
ΠΡΟΓΡΑΜΜΑ ΜΕΤΑΠΤΥΧΙΑΚΩΝ ΣΠΟΥΔΩΝ "ΜΕΣΟΓΕΙΑΚΕΣ ΣΠΟΥΔΕΣ"	15	5	0	0	1	6	3	4.20	0	0	0	1	4	10	4.60	0	0	0	1	4	10	4.60	0	0	0	1	6	8	4.47	
ΤΜΗΜΑ ΝΟΣΗΛΕΥΤΙΚΗΣ	330	201	8	10	26	24	61	3.93	0	11	20	46	78	175	4.17	0	29	19	50	63	169	3.98	0	11	20	34	73	192	4.26	
ΤΜΗΜΑ ΦΙΛΟΛΟΓΙΑΣ	357	182	13	13	15	57	77	3.98	0	36	31	62	83	145	3.76	0	55	34	73	73	122	3.48	0	35	36	47	94	145	3.78	
ΤΜΗΜΑ ΟΙΚΟΝΟΜΙΚΩΝ ΕΠΙΣΤΗΜΩΝ	45	20	4	1	1	6	13	3.92	0	5	4	6	4	26	3.93	0	8	6	0	7	24	3.73	0	5	5	7	3	25	3.84	
ΤΜΗΜΑ ΙΣΤΟΡΙΑΣ, ΑΡΧΑΙΟΛΟΓΙΑΣ ΚΑΙ ΔΙΑΧΕΙΡΙΣΗΣ ΠΟΛΙΤΙΣΜΙΚΩΝ ΑΓΑΘΩΝ	171	24	17	12	8	18	92	4.06	0	23	9	10	35	94	3.98	0	24	11	14	33	89	3.89	0	21	8	13	28	101	4.05	
ΤΜΗΜΑ ΚΟΙΝΩΝΙΚΗΣ ΚΑΙ ΕΚΠΑΙΔΕΥΤΙΚΗΣ ΠΟΛΙΤΙΚΗΣ	335	125	40	19	34	45	72	3.43	0	17	24	58	128	108	3.85	0	31	30	62	112	100	3.66	0	19	25	51	114	126	3.90	
ΤΜΗΜΑ ΘΕΑΤΡΙΚΩΝ ΣΠΟΥΔΩΝ	275	65	6	4	20	43	137	4.43	0	9	15	34	68	149	4.21	0	8	22	34	52	159	4.21	0	8	11	30	61	165	4.32	
ΤΜΗΜΑ ΟΡΓΑΝΩΣΗΣ ΚΑΙ ΔΙΑΧΕΙΡΙΣΗΣ ΑΘΛΗΤΙΣΜΟΥ	323	33	7	13	55	51	164	4.21	0	21	22	45	67	168	4.05	0	26	28	36	64	169	4.00	0	18	29	29	60	187	4.14	

ΤΜΗΜΑ ΠΟΛΙΤΙΚΗΣ ΕΠΙΣΤΗΜΗΣ ΚΑΙ ΔΙΕΘΝΩΝ ΣΧΕΣΕΩΝ	178	25	20	10	24	36	63	3.73	0	23	16	21	42	76	3.74	0	31	13	25	42	67	3.57	0	24	14	20	41	79	3.77
ΤΜΗΜΑ ΠΛΗΡΟΦΟΡΙΚΗΣ ΚΑΙ ΤΗΛΕΠΙΚΟΙΝΩΝΙΩΝ	159	54	19	5	19	21	41	3.57	0	36	19	16	28	60	3.36	0	55	20	15	16	53	2.95	0	37	25	15	23	59	3.26
<i>Σύνολο</i>	2607	796	145	98	237	404	927	4.03	0	193	174	349	639	1252	3.99	0	284	200	355	561	1207	3.85	0	190	187	288	614	1328	4.04

Τμήμα	Σύνολο ερωτηματολογίων	B25. Ενθαρρύνει τους φοιτητές να διατυπώνουν απορίες και ερωτήσεις και να γα να αναπτύξουν την κρίση τους;							B26. Ήταν συνεπής στις υποχρεώσεις του/της							B27. Είναι γενικά προσιτός στους φοιτητές;							Γ28. Πώς κρίνετε τη συμβολή του στην καλύτερη κατανόηση της ύλης;						
		Χ.Σ.	1	2	3	4	5	M.O.	Χ.Σ.	1	2	3	4	5	M.O.	Χ.Σ.	1	2	3	4	5	M.O.	Χ.Σ.	1	2	3	4	5	M.O.
ΠΜΣ ΔΙΟΙΚΗΣΗ ΥΠΗΡΕΣΙΩΝ ΥΓΕΙΑΣ ΚΑΙ ΔΙΑΧΕΙΡΙΣΗ ΚΡΙΣΕΩΝ	42	0	2	0	3	10	27	4.43	0	0	1	3	9	29	4.57	0	0	2	5	10	25	4.38	6	2	0	5	10	19	4.22
ΠΜΣ ΑΡΧΑΙΑ ΚΑΙ ΝΕΑ ΕΛΛΗΝΙΚΗ ΦΙΛΟΛΟΓΙΑ	7	0	0	0	1	1	5	4.57	0	0	0	3	0	4	4.14	0	0	0	1	0	6	4.71	3	0	0	2	1	1	3.75
ΠΜΣ "ΕΠΙΣΤΗΜΗ ΚΑΙ ΤΕΧΝΟΛΟΓΙΑ ΤΩΝ ΥΠΟΛΟΓΙΣΤΩΝ"	28	0	0	0	0	9	19	4.68	0	0	0	0	9	19	4.68	0	0	0	0	9	19	4.68	6	0	0	0	6	16	4.73
ΠΜΣ ΟΡΓΑΝΩΣΗ & ΔΙΟΙΚΗΣΗ ΔΗΜΟΣΙΩΝ ΥΠΗΡΕΣΙΩΝ, ΔΗΜΟΣΙΩΝ ΟΡΓΑΝΙΣΜΩΝ ΚΑΙ ΕΠΙΧΕΙΡΗΣΕΩΝ	15	0	2	3	1	3	6	3.53	0	3	0	1	3	8	3.87	0	3	0	1	3	8	3.87	4	2	0	2	3	4	3.64
ΠΡΟΓΡΑΜΜΑ ΜΕΤΑΠΤΥΧΙΑΚΩΝ ΣΠΟΥΔΩΝ ΣΤΗΝ ΟΡΓΑΝΩΣΗ & ΔΙΟΙΚΗΣΗ ΑΘΛΗΤΙΚΩΝ ΟΡΓΑΝΙΣΜΩΝ & ΕΠΙΧΕΙΡΗΣΕΩΝ	28	0	0	0	0	4	24	4.86	0	0	0	0	3	25	4.89	0	0	0	0	11	17	4.61	2	0	0	0	14	12	4.46
ΠΜΣ ΔΙΑΚΥΒΕΡΝΗΣΗ ΚΑΙ ΔΗΜΟΣΙΕΣ ΠΟΛΙΤΙΚΕΣ	33	0	1	0	2	2	28	4.70	0	0	0	2	4	27	4.76	0	0	1	1	4	27	4.73	4	2	0	3	2	22	4.45
ΠΜΣ ΠΑΓΚΟΣΜΙΕΣ ΠΡΟΚΛΗΣΕΙΣ ΚΑΙ ΣΥΣΤΗΜΑΤΑ ΑΝΑΛΥΣΕΩΝ	9	0	0	0	0	5	4	4.44	0	0	0	0	7	2	4.22	0	0	0	0	5	4	4.44	0	0	0	0	5	4	4.44
ΠΜΣ ΤΟΠΙΚΗ ΚΑΙ ΠΕΡΙΦΕΡΕΙΑΚΗ ΑΝΑΠΤΥΞΗ ΚΑΙ ΑΥΤΟΔΙΟΙΚΗΣΗ	243	0	4	6	22	55	156	4.45	0	5	10	17	39	172	4.49	0	3	9	18	42	171	4.52	63	11	10	14	48	97	4.17
ΚΟΙΝΟ ΠΡΟΓΡΑΜΜΑ ΜΕΤΑΠΤΥΧΙΑΚΩΝ ΣΠΟΥΔΩΝ "ΠΑΓΚΟΣΜΙΑ ΠΟΛΙΤΙΚΗ ΟΙΚΟΝΟΜΙΑ"	8	0	0	1	0	0	7	4.62	0	0	0	1	2	5	4.50	0	0	0	1	0	7	4.75	0	0	0	3	1	4	4.12
ΠΜΣ ΔΙΑΣΤΗΜΙΚΗ ΕΠΙΣΤΗΜΗ, ΤΕΧΝΟΛΟΓΙΕΣ ΚΑΙ ΕΦΑΡΜΟΓΕΣ	6	0	1	0	2	0	3	3.67	0	0	1	1	2	2	3.83	0	0	0	1	2	3	4.33	1	1	1	0	0	3	3.60
ΠΡΟΓΡΑΜΜΑ ΜΕΤΑΠΤΥΧΙΑΚΩΝ ΣΠΟΥΔΩΝ "ΜΕΣΟΓΕΙΑΚΕΣ ΣΠΟΥΔΕΣ"	15	0	0	0	1	4	10	4.60	0	0	0	1	1	13	4.80	0	0	1	0	2	12	4.67	1	0	0	0	6	8	4.57
ΤΜΗΜΑ ΝΟΣΗΛΕΥΤΙΚΗΣ	330	0	14	15	35	77	189	4.25	0	18	19	36	78	179	4.15	0	14	11	34	82	189	4.28	129	17	9	46	41	88	3.87
ΤΜΗΜΑ ΦΙΛΟΛΟΓΙΑΣ	357	0	28	30	52	82	165	3.91	0	15	15	29	93	205	4.28	0	29	18	71	81	158	3.90	169	25	13	46	49	55	3.51
ΤΜΗΜΑ ΟΙΚΟΝΟΜΙΚΩΝ ΕΠΙΣΤΗΜΩΝ	45	0	6	4	3	7	25	3.91	0	3	2	6	5	29	4.22	0	7	4	4	6	24	3.80	21	6	1	2	4	11	3.54
ΤΜΗΜΑ ΙΣΤΟΡΙΑΣ, ΑΡΧΑΙΟΛΟΓΙΑΣ ΚΑΙ ΔΙΑΧΕΙΡΙΣΗΣ ΠΟΛΙΤΙΣΜΙΚΩΝ ΑΓΑΘΩΝ	171	0	18	14	9	29	101	4.06	0	15	8	11	29	108	4.21	0	20	7	13	24	107	4.12	23	23	5	15	26	79	3.90
ΤΜΗΜΑ ΚΟΙΝΩΝΙΚΗΣ ΚΑΙ ΕΚΠΑΙΔΕΥΤΙΚΗΣ ΠΟΛΙΤΙΚΗΣ	335	0	26	22	44	108	135	3.91	0	21	27	50	92	145	3.93	0	26	21	47	101	140	3.92	109	33	24	56	61	52	3.33
ΤΜΗΜΑ ΘΕΑΤΡΙΚΩΝ ΣΠΟΥΔΩΝ	275	0	8	16	30	50	171	4.31	0	6	5	26	57	181	4.46	0	6	11	25	64	169	4.38	91	11	2	47	61	63	3.89

ΤΜΗΜΑ ΟΡΓΑΝΩΣΗΣ ΚΑΙ ΔΙΑΧΕΙΡΙΣΗΣ ΑΘΛΗΤΙΣΜΟΥ	323	0	20	20	31	59	193	4.19	0	14	19	33	66	191	4.24	0	23	27	32	58	183	4.09	33	17	15	59	80	119	3.93
ΤΜΗΜΑ ΠΟΛΙΤΙΚΗΣ ΕΠΙΣΤΗΜΗΣ ΚΑΙ ΔΙΕΘΝΩΝ ΣΧΕΣΕΩΝ	178	0	19	16	19	34	90	3.90	0	19	13	15	40	91	3.96	0	19	14	25	36	84	3.85	69	12	9	21	24	43	3.71
ΤΜΗΜΑ ΠΛΗΡΟΦΟΡΙΚΗΣ ΚΑΙ ΤΗΛΕΠΙΚΟΙΝΩΝΙΩΝ	159	0	31	17	13	27	71	3.57	0	16	13	21	33	76	3.88	0	31	15	17	25	71	3.57	62	22	10	16	28	21	3.16
Σύνολο	2607	0	180	164	268	566	1429	4.11	0	135	133	256	572	1511	4.22	0	181	141	296	565	1424	4.12	796	184	99	337	470	721	3.80

Τμήμα	Σύνολο ερωτηματολογίων	Δ29. Πώς κρίνετε το επίπεδο δυσκολίας του εργαστηρίου για το έτος του;								Δ30. Είναι επαρκείς οι σημειώσεις ως προς τις εργαστηριακές ασκήσεις;								Δ31. Εξηγούνται καλά οι βασικές αρχές των πειραμάτων / ασκήσεων;								Δ32. Είναι επαρκής ο εξοπλισμός του εργαστηρίου;							
		Χ.Σ.	1	2	3	4	5	M.O.	Χ.Σ.	1	2	3	4	5	M.O.	Χ.Σ.	1	2	3	4	5	M.O.	Χ.Σ.	1	2	3	4	5	M.O.				
ΠΜΣ ΔΙΟΙΚΗΣΗΣ ΥΠΗΡΕΣΙΩΝ ΥΓΕΙΑΣ ΚΑΙ ΔΙΑΧΕΙΡΙΣΗ ΚΡΙΣΕΩΝ	42	42	0	0	0	0	0	0.00	42	0	0	0	0	0	0.00	42	0	0	0	0	0	0.00	42	0	0	0	0	0	0.00				
ΠΜΣ ΑΡΧΑΙΑ ΚΑΙ ΝΕΑ ΕΛΛΗΝΙΚΗ ΦΙΛΟΛΟΓΙΑ	7	7	0	0	0	0	0	0.00	7	0	0	0	0	0	0.00	7	0	0	0	0	0	0.00	7	0	0	0	0	0	0.00				
ΠΜΣ "ΕΠΙΣΤΗΜΗ ΚΑΙ ΤΕΧΝΟΛΟΓΙΑ ΤΩΝ ΥΠΟΛΟΓΙΣΤΩΝ"	28	28	0	0	0	0	0	0.00	28	0	0	0	0	0	0.00	28	0	0	0	0	0	0.00	28	0	0	0	0	0	0.00				
ΠΜΣ ΟΡΓΑΝΩΣΗ & ΔΙΟΙΚΗΣΗ ΔΗΜΟΣΙΩΝ ΥΠΗΡΕΣΙΩΝ, ΔΗΜΟΣΙΩΝ ΟΡΓΑΝΙΣΜΩΝ ΚΑΙ ΕΠΙΧΕΙΡΗΣΕΩΝ	15	15	0	0	0	0	0	0.00	15	0	0	0	0	0	0.00	15	0	0	0	0	0	0.00	15	0	0	0	0	0	0.00				
ΠΡΟΓΡΑΜΜΑ ΜΕΤΑΠΤΥΧΙΑΚΩΝ ΣΠΟΥΔΩΝ ΣΤΗΝ ΟΡΓΑΝΩΣΗ & ΔΙΟΙΚΗΣΗ ΑΘΛΗΤΙΚΩΝ ΟΡΓΑΝΙΣΜΩΝ & ΕΠΙΧΕΙΡΗΣΕΩΝ	28	28	0	0	0	0	0	0.00	28	0	0	0	0	0	0.00	28	0	0	0	0	0	0.00	28	0	0	0	0	0	0.00				
ΠΜΣ ΔΙΑΚΥΒΕΡΝΗΣΗ ΚΑΙ ΔΗΜΟΣΙΕΣ ΠΟΛΙΤΙΚΕΣ	33	33	0	0	0	0	0	0.00	33	0	0	0	0	0	0.00	33	0	0	0	0	0	0.00	33	0	0	0	0	0	0.00				
ΠΜΣ ΠΑΓΚΟΣΜΙΕΣ ΠΡΟΚΛΗΣΕΙΣ ΚΑΙ ΣΥΣΤΗΜΑΤΑ ΑΝΑΛΥΣΕΩΝ	9	9	0	0	0	0	0	0.00	9	0	0	0	0	0	0.00	9	0	0	0	0	0	0.00	9	0	0	0	0	0	0.00				
ΠΜΣ ΤΟΠΙΚΗ ΚΑΙ ΠΕΡΙΦΕΡΕΙΑΚΗ ΑΝΑΠΤΥΞΗ ΚΑΙ ΑΥΤΟΔΙΟΙΚΗΣΗ	243	243	0	0	0	0	0	0.00	243	0	0	0	0	0	0.00	243	0	0	0	0	0	0.00	243	0	0	0	0	0	0.00				
ΚΟΙΝΟ ΠΡΟΓΡΑΜΜΑ ΜΕΤΑΠΤΥΧΙΑΚΩΝ ΣΠΟΥΔΩΝ "ΠΑΓΚΟΣΜΙΑ ΠΟΛΙΤΙΚΗ ΟΙΚΟΝΟΜΙΑ"	8	8	0	0	0	0	0	0.00	8	0	0	0	0	0	0.00	8	0	0	0	0	0	0.00	8	0	0	0	0	0	0.00				
ΠΜΣ ΔΙΑΣΤΗΜΙΚΗ ΕΠΙΣΤΗΜΗ, ΤΕΧΝΟΛΟΓΙΕΣ ΚΑΙ ΕΦΑΡΜΟΓΕΣ	6	6	0	0	0	0	0	0.00	6	0	0	0	0	0	0.00	6	0	0	0	0	0	0.00	6	0	0	0	0	0	0.00				
ΠΡΟΓΡΑΜΜΑ ΜΕΤΑΠΤΥΧΙΑΚΩΝ ΣΠΟΥΔΩΝ "ΜΕΣΟΓΕΙΑΚΕΣ ΣΠΟΥΔΕΣ"	15	15	0	0	0	0	0	0.00	15	0	0	0	0	0	0.00	15	0	0	0	0	0	0.00	15	0	0	0	0	0	0.00				
ΤΜΗΜΑ ΝΟΣΗΛΕΥΤΙΚΗΣ	330	330	0	0	0	0	0	0.00	330	0	0	0	0	0	0.00	330	0	0	0	0	0	0.00	330	0	0	0	0	0	0.00				
ΤΜΗΜΑ ΦΙΛΟΛΟΓΙΑΣ	357	344	1	0	3	2	7	4.08	344	0	1	0	2	10	4.62	344	0	0	0	2	11	4.85	344	0	0	0	6	7	4.54				
ΤΜΗΜΑ ΟΙΚΟΝΟΜΙΚΩΝ ΕΠΙΣΤΗΜΩΝ	45	45	0	0	0	0	0	0.00	45	0	0	0	0	0	0.00	45	0	0	0	0	0	0.00	45	0	0	0	0	0	0.00				
ΤΜΗΜΑ ΙΣΤΟΡΙΑΣ, ΑΡΧΑΙΟΛΟΓΙΑΣ ΚΑΙ ΔΙΑΧΕΙΡΙΣΗΣ ΠΟΛΙΤΙΣΜΙΚΩΝ ΑΓΑΘΩΝ	171	171	0	0	0	0	0	0.00	171	0	0	0	0	0	0.00	171	0	0	0	0	0	0.00	171	0	0	0	0	0	0.00				
ΤΜΗΜΑ ΚΟΙΝΩΝΙΚΗΣ ΚΑΙ ΕΚΠΑΙΔΕΥΤΙΚΗΣ ΠΟΛΙΤΙΚΗΣ	335	311	3	3	7	9	2	3.17	311	1	4	5	11	3	3.46	311	0	4	6	12	2	3.50	311	0	2	2	6	14	4.33				
ΤΜΗΜΑ ΘΕΑΤΡΙΚΩΝ ΣΠΟΥΔΩΝ	275	275	0	0	0	0	0	0.00	275	0	0	0	0	0	0.00	275	0	0	0	0	0	0.00	275	0	0	0	0	0	0.00				
ΤΜΗΜΑ ΟΡΓΑΝΩΣΗΣ ΚΑΙ ΔΙΑΧΕΙΡΙΣΗΣ ΑΘΛΗΤΙΣΜΟΥ	323	323	0	0	0	0	0	0.00	323	0	0	0	0	0	0.00	323	0	0	0	0	0	0.00	323	0	0	0	0	0	0.00				

ΤΜΗΜΑ ΠΟΛΙΤΙΚΗΣ ΕΠΙΣΤΗΜΗΣ ΚΑΙ ΔΙΕΘΝΩΝ ΣΧΕΣΕΩΝ	178	178	0	0	0	0	0	0.00	178	0	0	0	0	0	0.00	178	0	0	0	0	0	0.00	178	0	0	0	0	0	0.00
ΤΜΗΜΑ ΠΛΗΡΟΦΟΡΙΚΗΣ ΚΑΙ ΤΗΛΕΠΙΚΟΙΝΩΝΙΩΝ	159	124	2	9	12	10	2	3.03	124	3	6	11	10	5	3.23	124	6	6	8	6	9	3.17	124	0	2	5	14	14	4.14
<i>Σύνολο</i>	2607	2535	6	12	22	21	11	3.26	2535	4	11	16	23	18	3.56	2535	6	10	14	20	22	3.58	2535	0	4	7	26	35	4.28

Τμήμα	Σύνολο ερωτηματολογίων	Ε33. Παρακολούθo τακτικά τις διαλέξεις.							Ε34. Παρακολούθo τακτικά τα εργαστήρια.							Ε35. Ανταποκρίνομαι συστηματικά στις γραπτές εργασίες / ασκήσεις.							Ε36. Μελετώ συστηματικά την ύλη.						
		Χ.Σ.	1	2	3	4	5	M.O.	Χ.Σ.	1	2	3	4	5	M.O.	Χ.Σ.	1	2	3	4	5	M.O.	Χ.Σ.	1	2	3	4	5	M.O.
ΠΜΣ ΔΙΟΙΚΗΣΗ ΥΠΗΡΕΣΙΩΝ ΥΓΕΙΑΣ ΚΑΙ ΔΙΑΧΕΙΡΙΣΗ ΚΡΙΣΕΩΝ	42	0	0	0	0	11	31	4.74	0	0	0	1	17	24	4.55	0	1	0	1	13	27	4.55	0	2	3	9	15	13	3.81
ΠΜΣ ΑΡΧΑΙΑ ΚΑΙ ΝΕΑ ΕΛΛΗΝΙΚΗ ΦΙΛΟΛΟΓΙΑ	7	0	0	0	0	1	6	4.86	0	0	0	0	1	6	4.86	0	0	0	0	1	6	4.86	0	0	0	0	2	5	4.71
ΠΜΣ "ΕΠΙΣΤΗΜΗ ΚΑΙ ΤΕΧΝΟΛΟΓΙΑ ΤΩΝ ΥΠΟΛΟΓΙΣΤΩΝ"	28	0	0	0	0	9	19	4.68	0	0	0	1	12	15	4.50	0	0	0	0	10	18	4.64	0	0	0	6	8	14	4.29
ΠΜΣ ΟΡΓΑΝΩΣΗ & ΔΙΟΙΚΗΣΗ ΔΗΜΟΣΙΩΝ ΥΠΗΡΕΣΙΩΝ, ΔΗΜΟΣΙΩΝ ΟΡΓΑΝΙΣΜΩΝ ΚΑΙ ΕΠΙΧΕΙΡΗΣΕΩΝ	15	0	0	0	0	0	15	5.00	0	0	0	1	6	8	4.47	0	0	1	2	6	6	4.13	0	0	1	5	4	5	3.87
ΠΡΟΓΡΑΜΜΑ ΜΕΤΑΠΤΥΧΙΑΚΩΝ ΣΠΟΥΔΩΝ ΣΤΗΝ ΟΡΓΑΝΩΣΗ & ΔΙΟΙΚΗΣΗ ΑΘΛΗΤΙΚΩΝ ΟΡΓΑΝΙΣΜΩΝ & ΕΠΙΧΕΙΡΗΣΕΩΝ	28	0	0	0	0	3	25	4.89	0	0	0	1	8	19	4.64	0	0	0	0	10	18	4.64	0	0	0	2	15	11	4.32
ΠΜΣ ΔΙΑΚΥΒΕΡΝΗΣΗ ΚΑΙ ΔΗΜΟΣΙΕΣ ΠΟΛΙΤΙΚΕΣ	33	0	0	0	2	5	26	4.73	0	0	0	2	5	26	4.73	0	0	0	1	5	27	4.79	0	0	2	4	10	17	4.27
ΠΜΣ ΠΑΓΚΟΣΜΙΕΣ ΠΡΟΚΛΗΣΕΙΣ ΚΑΙ ΣΥΣΤΗΜΑΤΑ ΑΝΑΛΥΣΕΩΝ	9	0	0	0	0	0	9	5.00	0	0	0	2	2	5	4.33	0	0	0	0	2	7	4.78	0	0	0	3	3	3	4.00
ΠΜΣ ΤΟΠΙΚΗ ΚΑΙ ΠΕΡΙΦΕΡΕΙΑΚΗ ΑΝΑΠΤΥΞΗ ΚΑΙ ΑΥΤΟΔΙΟΙΚΗΣΗ	243	0	4	0	1	13	225	4.87	0	2	1	10	35	195	4.73	0	4	1	3	21	214	4.81	0	4	7	48	69	115	4.17
ΚΟΙΝΟ ΠΡΟΓΡΑΜΜΑ ΜΕΤΑΠΤΥΧΙΑΚΩΝ ΣΠΟΥΔΩΝ "ΠΑΓΚΟΣΜΙΑ ΠΟΛΙΤΙΚΗ ΟΙΚΟΝΟΜΙΑ"	8	0	0	0	0	0	8	5.00	0	0	0	0	3	5	4.62	0	0	0	1	3	4	4.38	0	1	0	4	3	0	3.12
ΠΜΣ ΔΙΑΣΤΗΜΙΚΗ ΕΠΙΣΤΗΜΗ, ΤΕΧΝΟΛΟΓΙΕΣ ΚΑΙ ΕΦΑΡΜΟΓΕΣ	6	0	0	0	0	2	4	4.67	0	0	1	1	2	2	3.83	0	0	0	1	1	4	4.50	0	0	0	2	3	1	3.83
ΠΡΟΓΡΑΜΜΑ ΜΕΤΑΠΤΥΧΙΑΚΩΝ ΣΠΟΥΔΩΝ "ΜΕΣΟΓΕΙΑΚΕΣ ΣΠΟΥΔΕΣ"	15	0	0	0	0	1	14	4.93	0	0	0	0	5	10	4.67	0	0	0	0	0	15	5.00	0	1	1	1	1	11	4.33
ΤΜΗΜΑ ΝΟΣΗΛΕΥΤΙΚΗΣ	330	0	9	9	27	64	221	4.45	0	12	14	39	63	202	4.30	0	12	7	42	69	200	4.33	0	60	49	91	72	58	3.06
ΤΜΗΜΑ ΦΙΛΟΛΟΓΙΑΣ	357	0	9	5	36	81	226	4.43	0	14	20	52	111	160	4.07	0	16	15	88	103	135	3.91	0	22	48	138	78	71	3.36
ΤΜΗΜΑ ΟΙΚΟΝΟΜΙΚΩΝ ΕΠΙΣΤΗΜΩΝ	45	0	3	3	2	11	26	4.20	0	4	2	10	4	25	3.98	0	6	1	5	12	21	3.91	0	1	9	5	17	13	3.71
ΤΜΗΜΑ ΙΣΤΟΡΙΑΣ, ΑΡΧΑΙΟΛΟΓΙΑΣ ΚΑΙ ΔΙΑΧΕΙΡΙΣΗΣ ΠΟΛΙΤΙΣΜΙΚΩΝ ΑΓΑΘΩΝ	171	0	5	3	10	24	129	4.57	0	5	10	18	31	107	4.32	0	5	6	23	22	115	4.38	0	10	10	27	32	92	4.09
ΤΜΗΜΑ ΚΟΙΝΩΝΙΚΗΣ ΚΑΙ ΕΚΠΑΙΔΕΥΤΙΚΗΣ ΠΟΛΙΤΙΚΗΣ	335	0	8	24	60	117	126	3.98	0	13	25	53	117	127	3.96	0	36	28	72	115	84	3.55	0	33	47	98	101	56	3.30
ΤΜΗΜΑ ΘΕΑΤΡΙΚΩΝ ΣΠΟΥΔΩΝ	275	0	2	10	48	82	133	4.21	0	4	8	42	66	155	4.31	0	6	8	60	75	126	4.12	0	21	30	84	75	65	3.48
ΤΜΗΜΑ ΟΡΓΑΝΩΣΗΣ ΚΑΙ ΔΙΑΧΕΙΡΙΣΗΣ ΑΘΛΗΤΙΣΜΟΥ	323	0	11	19	69	60	164	4.07	0	8	18	71	83	143	4.04	0	12	14	48	103	146	4.11	0	13	30	99	95	86	3.65
ΤΜΗΜΑ ΠΟΛΙΤΙΚΗΣ ΕΠΙΣΤΗΜΗΣ ΚΑΙ ΔΙΕΘΝΩΝ ΣΧΕΣΕΩΝ	178	0	3	14	24	50	87	4.15	0	3	6	31	53	85	4.19	0	3	3	19	38	115	4.46	0	18	23	51	52	34	3.34

ΤΜΗΜΑ ΠΛΗΡΟΦΟΡΙΚΗΣ ΚΑΙ ΤΗΛΕΠΙΚΟΙΝΩΝΙΩΝ	159	0	11	20	30	28	70	3.79	0	9	16	27	33	74	3.92	0	15	8	33	46	57	3.77	0	23	35	44	37	20	2.97
Σύνολο	2607	0	65	107	309	562	1564	4.32	0	74	121	362	657	1393	4.22	0	116	92	399	655	1345	4.16	0	209	295	721	692	690	3.52

Τμήμα	Σύνολο ερωτηματολογίων	Ε37. Αφιερώνω εβδομαδιαία για μελέτη του συγκεκριμένου μαθήματος						
		Χ.Σ.	1	2	3	4	5	Μ.Ο.
ΠΜΣ ΔΙΟΙΚΗΣΗ ΥΠΗΡΕΣΙΩΝ ΥΓΕΙΑΣ ΚΑΙ ΔΙΑΧΕΙΡΙΣΗ ΚΡΙΣΕΩΝ	42	0	11	9	14	4	4	2.55
ΠΜΣ ΑΡΧΑΙΑ ΚΑΙ ΝΕΑ ΕΛΛΗΝΙΚΗ ΦΙΛΟΛΟΓΙΑ	7	0	0	3	1	3	0	3.00
ΠΜΣ "ΕΠΙΣΤΗΜΗ ΚΑΙ ΤΕΧΝΟΛΟΓΙΑ ΤΩΝ ΥΠΟΛΟΓΙΣΤΩΝ"	28	0	1	2	11	6	8	3.64
ΠΜΣ ΟΡΓΑΝΩΣΗ & ΔΙΟΙΚΗΣΗ ΔΗΜΟΣΙΩΝ ΥΠΗΡΕΣΙΩΝ, ΔΗΜΟΣΙΩΝ ΟΡΓΑΝΙΣΜΩΝ ΚΑΙ ΕΠΙΧΕΙΡΗΣΕΩΝ	15	0	1	6	7	1	0	2.53
ΠΡΟΓΡΑΜΜΑ ΜΕΤΑΠΤΥΧΙΑΚΩΝ ΣΠΟΥΔΩΝ ΣΤΗΝ ΟΡΓΑΝΩΣΗ & ΔΙΟΙΚΗΣΗ ΑΘΛΗΤΙΚΩΝ ΟΡΓΑΝΙΣΜΩΝ & ΕΠΙΧΕΙΡΗΣΕΩΝ	28	0	1	11	8	3	5	3.00
ΠΜΣ ΔΙΑΚΥΒΕΡΝΗΣΗ ΚΑΙ ΔΗΜΟΣΙΕΣ ΠΟΛΙΤΙΚΕΣ	33	0	8	6	6	5	8	2.97
ΠΜΣ ΠΑΓΚΟΣΜΙΕΣ ΠΡΟΚΛΗΣΕΙΣ ΚΑΙ ΣΥΣΤΗΜΑΤΑ ΑΝΑΛΥΣΕΩΝ	9	0	0	4	5	0	0	2.56
ΠΜΣ ΤΟΠΙΚΗ ΚΑΙ ΠΕΡΙΦΕΡΕΙΑΚΗ ΑΝΑΠΤΥΞΗ ΚΑΙ ΑΥΤΟΔΙΟΙΚΗΣΗ	243	0	35	52	83	49	24	2.90
ΚΟΙΝΟ ΠΡΟΓΡΑΜΜΑ ΜΕΤΑΠΤΥΧΙΑΚΩΝ ΣΠΟΥΔΩΝ "ΠΑΓΚΟΣΜΙΑ ΠΟΛΙΤΙΚΗ ΟΙΚΟΝΟΜΙΑ"	8	0	1	4	3	0	0	2.25
ΠΜΣ ΔΙΑΣΤΗΜΙΚΗ ΕΠΙΣΤΗΜΗ, ΤΕΧΝΟΛΟΓΙΕΣ ΚΑΙ ΕΦΑΡΜΟΓΕΣ	6	0	1	1	3	0	1	2.83
ΠΡΟΓΡΑΜΜΑ ΜΕΤΑΠΤΥΧΙΑΚΩΝ ΣΠΟΥΔΩΝ "ΜΕΣΟΓΕΙΑΚΕΣ ΣΠΟΥΔΕΣ"	15	0	2	1	7	2	3	3.20
ΤΜΗΜΑ ΝΟΣΗΛΕΥΤΙΚΗΣ	330	0	132	82	79	30	7	2.08
ΤΜΗΜΑ ΦΙΛΟΛΟΓΙΑΣ	357	0	141	96	76	17	27	2.14
ΤΜΗΜΑ ΟΙΚΟΝΟΜΙΚΩΝ ΕΠΙΣΤΗΜΩΝ	45	0	6	8	14	11	6	3.07
ΤΜΗΜΑ ΙΣΤΟΡΙΑΣ, ΑΡΧΑΙΟΛΟΓΙΑΣ ΚΑΙ ΔΙΑΧΕΙΡΙΣΗΣ ΠΟΛΙΤΙΣΜΙΚΩΝ ΑΓΑΘΩΝ	171	0	23	28	47	18	55	3.32
ΤΜΗΜΑ ΚΟΙΝΩΝΙΚΗΣ ΚΑΙ ΕΚΠΑΙΔΕΥΤΙΚΗΣ ΠΟΛΙΤΙΚΗΣ	335	0	122	73	77	39	24	2.31
ΤΜΗΜΑ ΘΕΑΤΡΙΚΩΝ ΣΠΟΥΔΩΝ	275	0	84	64	77	35	15	2.39
ΤΜΗΜΑ ΟΡΓΑΝΩΣΗΣ ΚΑΙ ΔΙΑΧΕΙΡΙΣΗΣ ΑΘΛΗΤΙΣΜΟΥ	323	0	66	90	62	32	73	2.86
ΤΜΗΜΑ ΠΟΛΙΤΙΚΗΣ ΕΠΙΣΤΗΜΗΣ ΚΑΙ ΔΙΕΘΝΩΝ ΣΧΕΣΕΩΝ	178	0	39	51	50	14	24	2.62
ΤΜΗΜΑ ΠΛΗΡΟΦΟΡΙΚΗΣ ΚΑΙ ΤΗΛΕΠΙΚΟΙΝΩΝΙΩΝ	159	0	58	53	29	8	11	2.13
Σύνολο	2607	0	732	644	659	277	295	2.52